

Calle 25 de mayo s/n
Llallagua
Tel/Fax: 2 5821669
E-mail: teofilo.ayllon@proapac.org

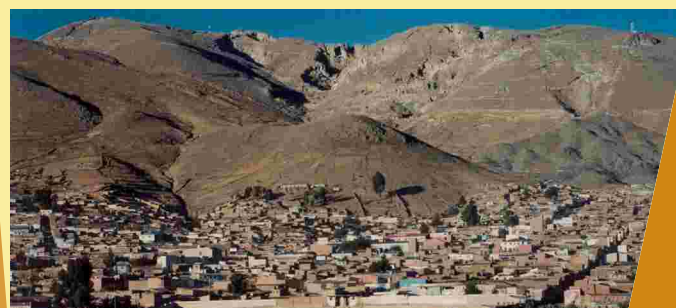

EPISA

BUSI

LA EPSA SAM BUSTILLO

La EPSA SAM BUSTILLO, es la Entidad Prestadora de Servicios de Agua Potable y Alcantarillado (EPSA) del municipio de Llalagua y las poblaciones de Siglo XX y Catavi. Fue conformada como Sociedad Anónima Mixta (SAM) y su creación es el resultado de la voluntad y unión de los habitantes de esta región del país, quienes decidieron contar con una empresa de agua, que en el corto plazo permita lograr niveles de calidad, cantidad y presión adecuados del agua, para garantizar la salud y bienestar de la población beneficiada.

La cooperación técnica alemana (GTZ), a través del Programa de Agua Potable y Alcantarillado para Pequeñas y Medianas Ciudades (PROAPAC), apoyó en la promoción del proyecto al igual que en el desarrollo de un modelo de gestión mancomunado de empresa. Mediante el KfW (Banco de Reconstrucción Alemán), se ejecutó el estudio para la construcción de las obras mayores de mejoramiento de los sistemas de agua potable y alcantarillado.

El costo de la inversión asciende a 10,74 millones euros, correspondiendo el 80 por ciento al Gobierno Alemán y el 20 por ciento a la contraparte del Gobierno Municipal de Llalagua.

El funcionamiento legal de la EPSA SAM BUSTILLO empezó el 30 de agosto de 2002. Su oficina central funciona en Llalagua y cuenta con oficinas regionales en las localidades de Siglo XX y Catavi.

OBJETIVOS DE LA EPSA SAM BUSTILLO

Los objetivos de creación del proyecto de la empresa de agua son:

- Mejorar el servicio de agua en las poblaciones de Llalagua, Catavi y Siglo XX.
- Construir un sistema adecuado de evacuación y tratamiento de las aguas servidas.
- Proteger la salud de la población con mejores servicios básicos.

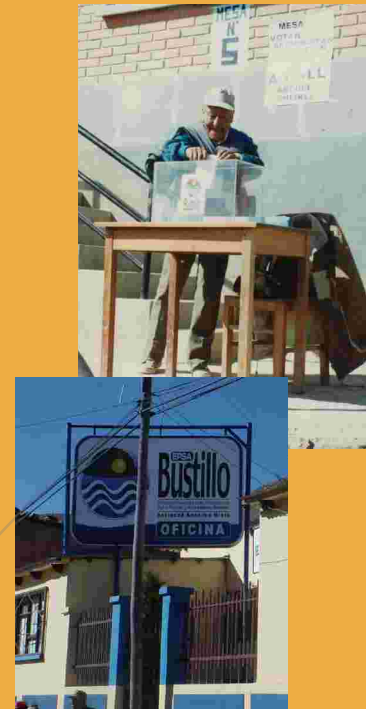

CARACTERÍSTICAS DEL PROYECTO EPSA SAM BUSTILLO

El Proyecto de la EPSA SAM BUSTILLO permite que se desarrolle un nuevo modelo de trabajo para brindar los servicios básicos. Los beneficios son: mantenimiento con sus propios recursos, tener un adecuado y correcto manejo económico, garantizar la estabilidad laboral de sus funcionarios, adquirir nueva tecnología y convertirse en una entidad regulada por la Superintendencia de Saneamiento Básico (SISAB).

DISTRIBUCIÓN DE LAS ACCIONES

La EPSA BUSTILLO es una Sociedad Anónima Mixta, que posee dos tipos de acciones: las de tipo A, que son de los capitales privados (población) y las de tipo B, que son de los capitales públicos (municipios).

La participación porcentual aproximada de los accionistas en la EPSA SAM BUSTILLO es la siguiente:

Participación	Acciones
Gobierno Municipal de Llalagua	30 por ciento
Poblaciones: Llalagua, Catavi, Siglo XX	70 por ciento
TOTAL	100 por ciento

BENEFICIOS DE LA EPSA SAM BUSTILLO

- Mayor confianza de la población para utilizar el agua, porque la turbidez impedía su consumo.
- Esfuerzos para mejorar la calidad de los servicios de saneamiento básico, tomando en cuenta que administra sistemas obsoletos que ya cumplieron su vida útil, por eso actualmente realiza obras de emergencia en los sistemas existentes, con financiamiento del Gobierno Municipal de Llalagua.



- La población se siente más segura y confiada de que cuando se realicen las obras del proyecto grande (plantas de tratamiento, redes, etc), tendrá un mejor y mayor nivel de

cobertura del agua, además de continuidad del servicio, lo que permitirá un mejoramiento de la calidad de vida.

- Hay una responsabilidad compartida de parte de la población, para el mantenimiento de los sistemas de agua y alcantarillado, por lo que existe la conciencia de preservar el servicio y pagar de acuerdo a una escala tarifaria que fue consensuada con la gente.

ESTRUCTURA DE LA EPSA SAM BUSTILLO

La EPSA SAM BUSTILLO tiene la siguiente estructura básica:

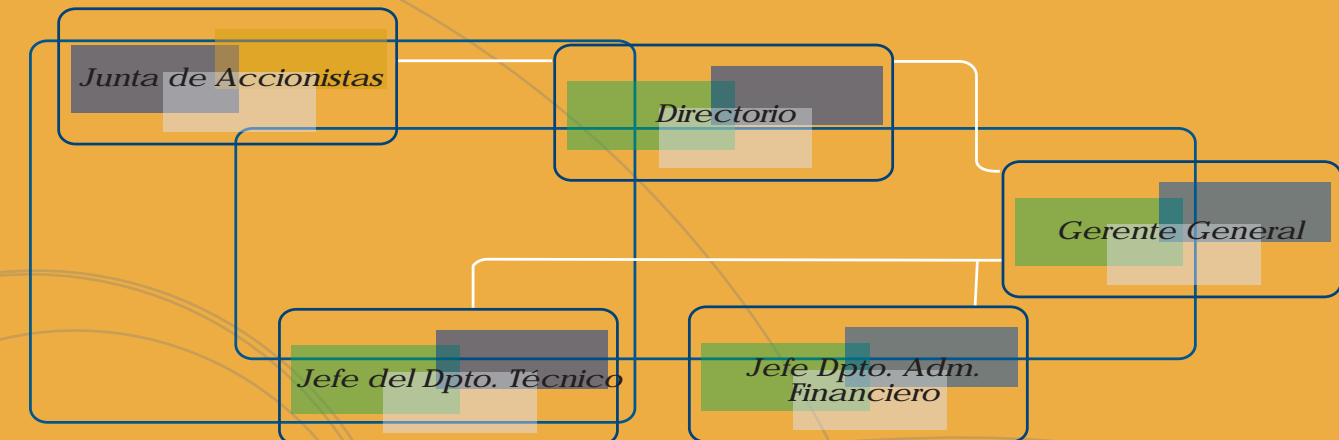

RESULTADOS DE LA EPSA SAM BUSTILLO

Los resultados obtenidos desde la creación de la EPSA son:

1. Firma de constitución legal de la empresa el 30 de agosto de 2002.
2. Conformación de la Junta de Accionistas.
3. Elección del Directorio.
4. Contratación de Gerentes de la EPSA.
5. Inicio de obras de impacto para mejorar el servicio de agua: Proyecto Quinamayú y proyecto filtros de Catiri y Umajalata
6. Realización del Catastro de Redes para una verificación del estado actual de las redes de agua potable y alcantarillado sanitario.
7. Realización del Censo de Clientes en Llalagua, Catavi y Siglo XX.
8. Desembolso de recursos para obras de impacto por el Gobierno Municipal de Llalagua.
9. Realización de las elecciones de los Representantes Poblacionales a la Junta de Accionistas el 24 de agosto 2003.

DATOS DEL PROYECTO

Constitución de la EPSA SAM BUSTILLO	30 de agosto de 2002
Personería Jurídica de la SAM	A partir febrero 2003
Desembolso contrapartes	A partir de diciembre 2002 a 2005
Selección de la empresa consultora para el diseño del proyecto grande	A partir de marzo de 2003
Elaboración del diseño de las obras del proyecto grande	A partir noviembre de 2003
Licitación de la empresa que construirá las obras de agua y alcantarillado	A partir julio 2004
Construcción de obras	A partir septiembre 2004
Challa de obras	Agosto 2006