

**Estado Actual de la Información:  
Acceso al Agua Potable y al Saneamiento  
Básico para los Pueblos Indígenas y  
Originarios Identificados en Bolivia**

**Para:  
Organización Panamericana de la Salud (OPS)  
Organización Mundial de la Salud (OMS)**

**Informe Final**

**Octubre de 2003**

**Proyecto Regional: “La Salud de las Poblaciones  
Indígenas: Mejoramiento de las Condiciones  
Ambientales (Agua y Saneamiento)  
en las Comunidades Indígenas”**

**Consultor: Felipe Hartmann-Luzio**

**Con el Apoyo de la Cooperación Alemana al Desarrollo – GTZ**

## INDICE

1. Introducción: Objetivos y Metodología .....	5
1.1. Objetivo .....	5
1.2. Metodología .....	5
1.2.1. Recopilación y Clasificación de la Información de Fuentes Secundarias .....	6
Clasificación de la Población según Pueblos Indígenas y Originarios de Bolivia .....	7
2. Distribución de la Población de los Pueblos Indígenas y Originarios .....	15
3. Inventarios Sanitario Indígena - Acceso de los Pueblos Indígenas y Originarios al Agua Potable y Saneamiento Básico .....	23
3.1. Acceso al Agua Potable .....	24
3.2. Viviendas con Servicios de Saneamiento Básico por Pueblo Indígena y Originario .....	41
3.2.1. Viviendas con Baño por Pueblo Indígena y Originario .....	41
3.2.2. Tipo de Desagüe de las de los Pueblos Indígenas y Originarios .....	50
4. Descripción de la Base de datos del Inventario Sanitario Indígena .....	61
4.1. Obtención de reportes y resultados .....	61
4.1.1. Descripción para el Uso de los Productos del Sistema Informático .....	62
4.1.2. Elementos del Diseño del Sistema Informático .....	63
4.2. Registro migración y cálculos .....	64
4.3. Códigos por Departamentos .....	68
4.4. Códigos por Municipios .....	68
4.5. Códigos por Pueblos Indígenas y Originarios .....	71
4.6. Procesamiento de datos con SQL Server .....	72

## Lista de Abreviaciones

CNPV-2001	Censo Nacional de Población y Vivienda 2001
INE	Instituto Nacional de Estadística
MACPIO	Ministerio de Asuntos Campesinos y Originarios
MSOP	Ministerio de Servicios y Obras Públicas
MP	Ministerio de la Presidencia
MACIA	Ministerio de Asuntos Campesinos, Indígenas y Agropecuarios
MPP	Ministerio de Participación Popular
VAIPO	Viceministerio de Asuntos Indígenas y Pueblos Originarios
VAI	Viceministerio de Asuntos Campesinos Indígenas
TCOs	Tierras Comunitarias de Orígenes
PIOs	Pueblos Indígenas y Originarios
FNDR	Fondo Nacional de Desarrollo Regional
FPS	Fondo Productivo Social

## RESUMEN EJECUTIVO

Este trabajo presenta información detallada sobre la situación actual del acceso a agua potable y saneamiento básico, de los pueblos indígenas y originarios de Bolivia.

Las fuentes principales de esta información son: el Censo Nacional de Población y Vivienda 2001 (CNVPV-2001), el Diagnóstico Nacional de Pueblos Indígenas y Originarios (MACPIO-2001) y estudios antropológicos.

Las principales variantes que determinan las condiciones del acceso a agua potable por parte de la población de los pueblos indígenas y originarios son:

- a) **La variable urbano-rural.** La población indígena u originaria que vive en áreas urbanas, donde la mayoría son inmigrantes Quechuas, Aymaras, Guaranís o Chiquitanos tienen el mejor acceso a agua potable y saneamiento básico de los pueblos indígenas y originarios. Por otro lado, la población que vive en áreas rurales, tiene el peor acceso a agua potable y saneamiento básico.
- b) **Minorías étnicas en Tierras Bajas.** La población indígena que tiene las peores condiciones de acceso a los servicios de agua potable y saneamiento básico en el país pertenece a pueblos indígenas que representan una minoría étnica dentro de la Amazonía, Chaco y Oriente del país. Estos a la vez son la mayor cantidad de pueblos indígenas que existen en el país, sin embargo su población es baja. Los pueblos indígenas de las tierras bajas habitan los departamentos del Beni y Pando, el Norte del Departamento de La Paz, y una minoría en el Departamento de Cochabamba. Los pueblos indígenas que menos acceso tienen a agua potable y saneamiento básico son los 30 pueblos indígenas de tierras bajas excepto los Guaranís y Chiquitanos.
- c) **Accesibilidad de la ubicación de los pueblos indígenas y originarios.** En base a la ubicación de los pueblos indígenas y originarios por localidades, se concluye que existe una correlación directa entre más alejados están las localidades de centros urbanos principales o secundarios, con la deficiente condición de acceso a saneamiento básico y agua potable.

## **1. Introducción: Objetivos y Metodología**

Este trabajo de consultoría fue realizado a solicitud de **PAHO/WHO** - con el financiamiento de la Cooperación Alemana de Desarrollo GTZ - entre el 14 de Julio y Septiembre de 2003, en el marco del **Proyecto Regional “La Salud de las Poblaciones Indígenas: Mejoramiento de las Condiciones Ambientales (Agua y Saneamiento) en las Comunidades Indígenas”**.

### **1.1. Objetivo**

El Objetivo de este trabajo fue presentar el estado actual de la información sobre el tema de agua potable y saneamiento básico en los pueblos indígenas y originarios identificados en Bolivia.

### **1.2. Metodología**

La metodología convenida con la agencia contratante para realizar este trabajo fue: 1) recopilar información de fuentes secundarias referentes a pueblos indígenas y originarios en Bolivia con relación al tema de agua potable y saneamiento básico, 2) crear una base de datos con la información disponible recopiladas, 3) analizar la información y datos disponibles, y 4) presentar un informe que describa y sintetice el estado actual de la información en cuestión.

La mencionada metodología fue la apropiada para cumplir con el alcance del trabajo encomendado en el contrato como se presenta en el punto 2 de este informe, de acuerdo a lo siguiente:

1. Recopilar información secundaria referente a comunidades indígenas, con relación al tema de agua potable y saneamiento básico;
2. Clasificar la información recopilada por comunidades indígenas y la división política y administrativa del país;
3. Evaluar y presentar las condiciones en que se encuentran los sistemas de abastecimiento de agua y saneamiento básico, en el nivel de infraestructura y gestión de servicios, en base a la revisión y análisis de estudios existentes;
4. Describir el Inventario Sanitario Indígena para los pueblos indígenas y originarios identificados;
5. Procesar la información del Inventario Sanitario Indígena en una base de datos,
6. Generar un reporte y análisis de indicadores, tales como cobertura, continuidad, calidad, etc.;
7. Seleccionar y establecer un Banco de Datos a fin de mantener la información actualizada acerca de la demanda de proyectos de inversión social en agua potable y saneamiento básico para comunidades indígenas en el nivel nacional; y
8. Presentar y sustentar el informe que contiene el diagnóstico de la situación existente al respecto.

### 1.2.1. Recopilación y Clasificación de la Información de Fuentes Secundarias

Para recopilar, revisar y analizar información referente a pueblos indígenas y originarios en Bolivia, con relación al tema de agua potable y saneamiento básico, se definieron tres puntos de entrada: 1) población indígena y originaria en Bolivia, 2) acceso al agua potable y saneamiento básico y 3) división político-administrativa del estado.

Para propósitos de este trabajo se acordó con la entidad contratante que el grupo meta para relevar información respecto a su acceso a servicios de agua potable y de saneamiento básico, serían los pueblos indígenas y originarios que habitan en sus territorios de origen y en el área rural. Para ello se tomó la clasificación del INE de poblaciones rurales a localidades que tenga menos de 2000 habitantes.

#### 1.2.1.1. Identificación de los pueblos indígenas y originarios de Bolivia de acuerdo a su ocupación tradicional del territorio y su auto-identificación.

Para identificar los pueblos indígenas y originarios de Bolivia y su ocupación del territorio, el presente trabajo se basa en dos fuentes oficiales: 1) el Diagnóstico Nacional sobre Pueblos Indígenas y Originarios de Bolivia elaborado por el ex Ministerio de Asuntos Campesinos Pueblos Indígenas y Originarios (MACPIO-2001) y 2) el Censo Nacional de Población y Vivienda (CNPV-2001) administrado por el Instituto Nacional de Estadística (INE). Estas fuentes de información nos dan parámetros de aproximación a la población indígena y originaria, las cuales son consideradas como estadísticas oficiales, aunque no se cuenta con un subsistema de información diferenciado para este grupo de población en el país. Es necesario aclarar que entre estas fuentes, existen algunas divergencias puesto que no tienen la misma base de definiciones y metodología (MACPIO, 2001).

El MACPIO determinó oficialmente cuántos pueblos indígenas y originarios existen en el país, según el carácter lingüístico de estos, distinguiendo como “originarios” a los grupos étnicos de Tierras Altas (Altiplano) y como “indígenas” aquellos de Tierras Bajas (Amazonía, Chaco y Oriente). Hay que destacar que esta información no es exacta y que puede ser incompleta ya que el Diagnóstico Nacional de Pueblos Indígenas y Originarios de Bolivia (MACPIO, 2001) no ha sido aún reevaluado de acuerdo al CNPV-2001.

Por lo tanto, de acuerdo a la información del MACPIO, el grupo de **Pueblos Indígenas** está conformado por treinta grupos étnicos o pueblos que son minorías étnicas y que están asentados en las Tierras Bajas de Bolivia (Amazonía y Chaco Oriental). Por otro lado el grupo de **Pueblos Originarios** está conformado por dos grupos principales los quechuas y aymaras<sup>1</sup> además de dos grupos minoritarios los Urus-Chipayas y los Afrobolivianos. En

---

<sup>1</sup> Para los fines de este trabajo, hemos incorporado a los urus y a los afro-boliviano dentro de los grupos aymaras y quechuas.

esta región del país los pueblos originarios representan a la mayoría de la población, mientras que las minorías son los mestizos y otras etnias.

En la tabla a continuación se presenta el listado de los principales pueblos indígenas y originarios en Bolivia, los cuales son utilizados para clasificar a la población objeto es este trabajo:

**Tabla No. 1.**  
**Clasificación de la Población según Pueblos Indígenas y Originarios de Bolivia**

<b>Pueblos Originarios</b>	<b>Pueblos Indígenas</b>	
<b>Región Andina</b>	<b>Región Amazónica</b>	<b>Región Chaqueña Oriental</b>
1) Aymara 2) Quechua 3) Uru 4) Afroboliviano	1) Araona 2) Baure 3) Canichana 4) Cavineño 5) Cayubaba 6) Chacobo 7) Chimán 8) Esse Ejja 9) Guaragsug'we Pauserna 10) Itonama 11) Joaquiniano 12) Leco 13) Machineri 14) Moré 15) Mosetén 16) Movima 17) Moxeño (Trinitario e Ignaciano) 18) Pacahuara 19) Reyesano (Maropa) 20) Sirionó 21) Tacana 22) Yaminahua 23) Yuqui 24) Yuracaré	1) Ayoreo 2) Chiquitano 3) Guaraní 4) Guarayo 5) Tapiete 6) Weenayek

Fuente: Elaboración propia en base a datos del MACPIO.

La segunda fuente de información es el Instituto Nacional de Estadísticas y se basa en el CNPV-2001. La metodología adoptada por el INE para identificar a la población boliviana según su origen étnico fue por “auto-identificación étnica”. Para esto en el Censo del año 2001 se incluyó en la boleta censal una pregunta a la población mayor a quince años, para que se “auto-identificara” como: aymara, quechua, guaraní, mojeño, “ninguno” u como “otro nativo”.

Este método solamente tomó en cuenta a los grupos étnicos con mayor población, y el la categoría de “otros nativos” se incluyen a aquellos grupos que se auto-identifican como parte de algún pueblo que no es ninguno de los principales. En cuanto a la población que se auto-identificó como “ninguno”, se trata de población blanca, mestiza o de cualquier otra etnia de origen extranjero.

Con el propósito de ser consistentes con la metodología adoptada por el INE y el MACPIO, en este trabajo se identificó a los grupos y pueblos indígenas con mayor población – Aymaras, Quechuas, Guaranies y Mojeños- siguiendo los reportes del CNPV-2001, y para los grupos y pueblos con menor población, se cruzó los reportes auto-identificación como otros nativos con la información del MACPIO respecto a su ubicación en el territorio, específicamente en municipios.

La distribución territorial de estos grupos se la presenta en el mapa a continuación.

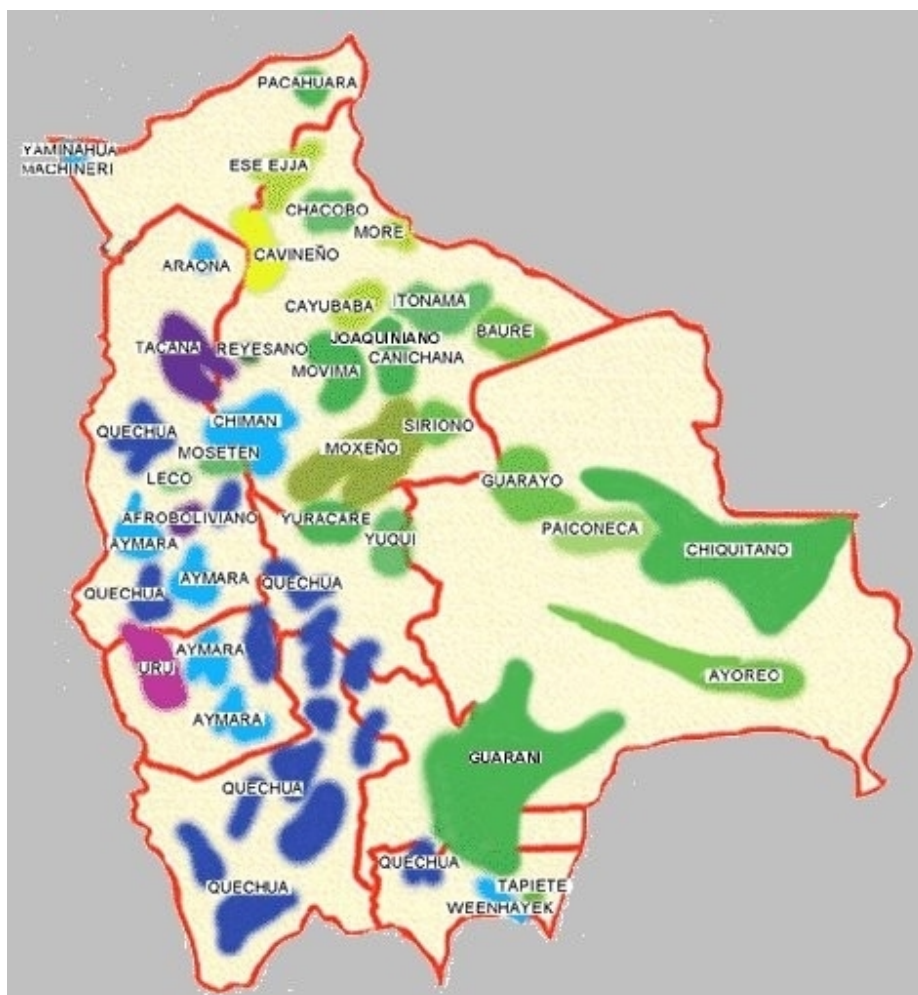



De acuerdo a la información por auto-identificación étnica del CNPV-2001 el 31% es considerada Quechua, 25% es Aymara, 2% es Guaraní, 2% Chiquitano, 1% Mojeño, 1% otro nativo (es decir, 28 de los grupos étnicos restantes), y un 38% representa a la población que no se auto-identifica como originario o indígena de ningún tipo.

### **1.2.1.2. Ocupación tradicional y actual del territorio por los pueblos indígenas y originarios de acuerdo a la división política-administrativa del territorio**

Para determinar la ocupación tradicional y actual del territorio por los pueblos indígenas y originarios, se combinó las dos fuentes mencionadas en los párrafos anteriores, además de tomar en cuenta los principales estudios etnográficos sobre estos pueblos (Díez Astete y Murillo, 1998). Además se revisaron los Estudios de Necesidades Espaciales que las entidades públicas responsables de asuntos indígenas en Bolivia, como ser el MACPIO y el actual Viceministerio de Asuntos Indígenas (VAI), utilizan dentro para los llamados “estudios de identificación étnica” para los trámites de titulación de las Tierras Comunitarias de Origen (TCOs) demandadas por las organizaciones indígenas. Dentro de estos estudios, existe información sobre la ocupación tradicional, en relación a los actuales límites político-administrativos (departamentos, provincias, municipios y cantones), los que son consistentes con la información del CNPV 2001.

Combinado la información disponible se ha ubicado a la población de los pueblos originarios e indígenas por departamento y secciones municipales (municipios). No se consideraron otras unidades político-administrativas como ser provincias y cantones, puesto que los pueblos indígenas y originarios que estamos tomando en cuenta para este trabajo están asentados en áreas rurales, donde el municipio es la unidad político-administrativa fundamental para la inversión pública, de acuerdo a la Ley de Participación Popular. Esta última reconoce, promueve y consolida el proceso de Participación Popular, articulando a las comunidades indígenas en la vida jurídica, política y económica del país. (Art. 1). Así mismo, dicha Ley “delimita como jurisdicción territorial del Gobierno municipal a la Sección de Provincia, y amplía competencias e incrementa recursos a favor de los Gobiernos Municipales, y les transfiere la infraestructura física de educación, salud, deportes, caminos vecinales, micro-riego, con la obligación de administrarla, mantenerla y renovarla (Art. 2d).

En la Tabla No.2.1. se presenta la ubicación de los pueblos indígenas de acuerdo a la división política administrativa del Estado a nivel de departamento, provincia y municipio. Los pueblos originarios, Aymara y Quechua que incorporan a los Afro Bolivianos y Uru Chipayas, están ubicados las tierras altas y valles de los departamentos de La Paz, Oruro, Potosí, Cochabamba Chuquisaca y Tarija.

**Tabla No. 2.1.**

**Clasificación y Ubicación de los Pueblos Indígenas de Bolivia de Acuerdo a la División Política y Administrativa**

	CLASIFICACIÓN POR PUEBLOS INDIGENAS	CLASIFICACION POR DIVISION POLITICA Y ADMINISTRATIVA		
		DEPARTAMENTO	PROVINCIA	MUNICIPIO
1	Araonas	La Paz	Iturrealde	Ixiamas
2	Ayoreos	Santa Cruz	Ñuflo de Chávez	Concepción
			Chiquitos	San José de Chiquitos
			Germán Busch	Puerto Suárez
				Puerto Quijarro
			Cordillera	Charagua
3	Baures	Beni	ienes	Baures Huacaraje Magdalena
4	Canichana	Beni	Cercado	San Javier
			Yacuma	Santa Ana
			Mamoré	Santa Joaquín San Ramón
			Moxos	San Ignacio
5	Cavineño	Beni	Ballivián	Reyes
			Vaca Díez	Riberalta
6	Cayubaba	Beni	Yacuma	Exaltación
7	Chacobo	Beni	Vaca Díez	Riberalta.
			Yacuma	Exaltación
			Ballivián	Reyes
8	Chimane	Beni	Ballivián	Rurrenabaque
			Moxos	San Ignacio
			Yacuma	Santa Ana del Yacuma
9	Chiquitanos (inc. Paiconekas)	Santa Cruz	Ñuflo de Chávez	Concepción
				San Javier
				San Ramón
				San Julián
				San Antonio de Lomerío

10	Esse Eja	La Paz	Abél Iturralde	San Buenaventura.
		Pando	Madre de Dios	Gonzalo Moreno
11	Guarasug'we Pauserna	Beni	Iténez	Magdalena
			Mamoré	Puerto Siles
12	Guaraní	Santa Cruz	Cordillera	Charagua
				Gutiérrez
				Boyuibe
				Camiri
				Laguinillas
				Cabezas
				Cuevo
		Chuquisaca	Hernando Siles	Machiaretí
		Tarija	O'Connor	Entrerrios
				Culpina
				Villamontes
				Yacuiba
		Chuquisaca	Luis Calvo	Muyupampa
			Hernando Siles	Huacareta
13	Guarayos	Santa Cruz	Guarayos	Asencion de Guarayos
				Urubicha
				El Puente
			Ñuflo de Chávez	San Javier
14	Itonama	Beni	Itenes	Magdalena
				Baures
			Mamoré	San Joaquín
				San Ramón
15	Joaquiniano	Beni	Mamoré	San Ramón
				Puerto Siles
				San Joaquín
16	Leco	La Paz	Franz Tamayo	Apolo
			Larecaja	Guanay
17	Machineri-Yaminahua	Pando	Manuripi	Puerto Rico
18	Mojeño	Beni	Moxos	San Ignacio
			Cercado	Trinidad
				San Javier

19	Moré	Beni	Mamoré	San Joaquín
20	Mosetén	La Paz	Sur Yungas	Palos Blancos
21	Movima	Beni	Yacuma	Santa Ana del Yacuma
22	Pacahuara	Beni	Vaca Díez	Riberalta
			Yacuma	Exaltación
23	Reyesano (Maropa)	Beni	Ballivián	Reyes
				Santa Rosa
24	Sirionó	Beni	Cercado	San Javier
25	Tacana	La Paz	Abel Iturralde	San Buenaventura
				Ixiamas
				Tumupasa
26	Tapiete	Tarija	Gran Chaco	Villamontes
27	Weenhayec	Tarija	Gran Chaco	Villamontes
28	Yaminahua	Pando	Manuripi	Bolpebra
29	Yuki	Cochabamba	Carrasco	Puerto Villarroel
30	Yuracaré	Cochabamba	Chapare	Villa Tunari
			Carrasco	Chimoré

Fuente: Elaboración propia en base a datos de MACPIO-2001, Diaz Astete-1998, e INE-2001.

### 1.2.1.3. Acceso al Agua y al Saneamiento Básico por los Pueblos Indígenas y Originarios de Bolivia

Para obtener la información respecto al tema **agua y saneamiento básico** se utilizó la información disponible del CNPV-2001 que identifica el acceso al agua y a los servicios básicos a nivel de localidad para todo el país. Esta información se clasificó de acuerdo a las siguientes categorías:

- Suministro del Servicio de Agua de Vivienda de los Hogares
  - Acceso al agua por red pública.
  - Acceso al agua por pileta pública.
  - Acceso al agua de carro repartidor.
  - Acceso al agua de pozo o noria con bomba.
  - Acceso al agua de pozo o noria sin bomba.

- Acceso al agua de río o vertiente.
- Acceso al agua de lago, laguna o curiche.
- Tipo de baño en las Viviendas
  - Con baño
  - Sin baño.
- Disponibilidad de servicio sanitario y desagüe de Vivienda de los hogares
  - Desagüe sanitario al alcantarillado.
  - Desagüe sanitario a una cámara séptica.
  - Desagüe sanitario a un pozo ciego.
  - Desagüe sanitario a la superficie (calle/ quebrada/ río).

Adicionalmente se identificaron los proyectos de agua potable y saneamiento básico que están en proceso de ejecución o licitación en el área donde habitan los grupos de interés.

#### **Cuadro 1. Fuentes de Información Utilizadas**

Las principales fuentes de información secundaria consultadas para realizar este trabajo fueron el Instituto Nacional de Estadísticas (INE), el Ministerio de Asuntos Campesinos, Indígenas y Agropecuarios (MACIA), el Ministerio de Obras Públicas (MOP), el Instituto Nacional de Reforma Agraria (INRA), y estudios y documentos especializados en la materia.

- Diagnóstico Nacional sobre Pueblos Indígenas y Originarios de Bolivia elaborado por el ex Ministerio de Asuntos Campesinos Pueblos Indígenas y Originarios (MACPIO-2001)
- Censo Nacional de Población y Vivienda-CNPV 2001, Instituto Nacional de Estadísticas (INE)
- Listado de proyectos de Inversión en Agua Potable y Saneamiento Básico, Ministerio de Obras Públicas.
- “Pueblos Indígenas de Tierras Bajas”, Díez Astete y Murillo,(PNUD-1998)
- Estudios de Necesidades Espaciales - Viceministerio de Asuntos Indígenas (VAI).



## 2. Distribución de la Población de los Pueblos Indígenas y Originarios

Los dos grandes grupos de pueblos Indígenas y Originarios (PIOs), que incluyen a 34 pueblos o grupos étnicos, representan una población total en el país de 5,144.660 habitantes lo que equivale al 62% de la población nacional que asciende a 8.261.554. (Ver Cuadro No.1.).

La población de interés para este estudio es a su vez aquella que esta asentada en el área rural, donde se presentan las mayores deficiencias en el acceso al agua y a los servicios básicos. La población indígena y originaria que reside en localidades rurales con menos de 2000 habitantes<sup>2</sup> alcanza al 45% de su total, mientras que la población que habita en localidades urbanas representa al 55%. El segundo grupo reside en los principales centros urbanos del país y tiene acceso a los servicios básicos convencionales disponibles en estos centros.

Los pueblos más numerosos en el país son los Aymaras<sup>3</sup> y Quechuas que cuentan con una población total de 2,019.088 y 2,589.312 respectivamente. Estos grupos representan el 89% del total de la población de los pueblos indígenas y originarios siendo los quechuas lo más numerosos (50% del total de PIOs) seguidos por los Aymaras (39% del total de PIO), los restantes 32 pueblos representan el 11% de la población.

La población rural de pueblos indígenas y originarios alcanza a 2,339,898, de los cuales 1.311.364 son Quechuas (56%), 820,260 Aymaras (35%) y 208,274 corresponden al resto de PIOs (9%).

En el Cuadro No.1. se presenta la población total a nivel nacional de pueblos indígenas y originarios y su distribución en áreas urbanas y rurales, además de la población que no corresponde a pueblos indígenas u originarios<sup>4</sup> (letra azul). En los Cuadros No.1.1. al 1.9. se presentan las mismas categorías de población a nivel de departamentos, y en la base de datos y anexos se presenta esta misma información a nivel municipal.

---

<sup>2</sup> De acuerdo al Instituto Nacional de Estadísticas (INE) toda localidad con una población menor a 2,000 habitantes es considerada rural y toda localidad con población mayor a 2,001 habitantes es considerada urbana.

<sup>3</sup> En el pueblo originario Aymara se incluyen los Afro-bolivianos y en los Quechuas los Iru Itos.

<sup>4</sup> La población no-originaria corresponde a los que se auto-identifican como mestizos, blancos y otros.

**Cuadro No.1.****Población Nacional de Pueblos Indígenas y Originarios**

<b>Cód.</b>	<b>Pueblo Originario</b>	<b>Área Urbana</b>	<b>Área Rural</b>	<b>Total</b>
01	Araonas	0	475	475
02	Ayoreos	869	1.049	1.918
03	Baures	221	773	994
04	Canichanas	1.701	2.942	4.643
05	Cavineños	1.434	1.763	3.197
06	Cayubabas	124	839	963
07	Chacobos	1.558	2.601	4.159
08	Chimanes	2.474	3.706	6.180
10	Esse Ejjas	202	1.785	1.987
12	Guarasugwe Pausernas	103	625	728
13	Guarayos	8.427	4.380	12.807
14	Itonamas	309	748	1.057
15	Joaquinianos	134	363	497
16	Lecos	1.147	3.535	4.682
17	Machineris	0	126	126
19	Morés	68	165	233
20	Mosetenes	112	1.529	1.641
21	Movimas	1.309	753	2.062
22	Pacahuaras	580	1.552	2.132
23	Reyesanos (Maropas)	1.054	1.300	2.354
24	Sirionós	0	242	242
25	Tacanas	202	1.194	1.396
26	Tapietés	243	452	695
27	Weenhayec	243	452	695
28	Yaminahuas	0	72	72
29	Yukis	87	491	578
30	Yuracarés	107	2.020	2.127
18	Mojeños	55.095	19.052	74.147
11	Guaraníes	70.298	64.557	134.855
09	Chiquitanos (inc. Paiconek)	130.713	65.043	195.756
32	Aymaras	1.198.828	820.260	2.019.088
31	Quechuas	1.277.948	1.311.364	2.589.312
98	Otros nativos	49.172	23.690	72.862
99	<b>No - Originarios</b>	<b>2.455.840</b>	<b>661.054</b>	<b>3.116.894</b>
	<b>Totales</b>	<b>5.260.602</b>	<b>3.000.952</b>	<b>8.261.554</b>

En el **departamento de Chuquisaca** hay una población total de 530.853 habitantes de los cuales 351,690 corresponden a pueblos indígenas y originarios (equivalente al 66%) y 179.163 representan a la población no-originaria (equivalentes al 34%). Los principales grupos originarios de este departamento son el Quechua con una población total de 327,979 habitantes de los cuales 214.169 (65%) habitan en el área rural, principalmente en los valles, y los Guaraníes con 14,276 habitantes de los que 11,196 (78%) residen en el área rural, exclusivamente el Chaco. Además se puede evidencia la presencia de Aymaras y Mojeños quienes están asentados principalmente en el área urbana por la migración.

**Cuadro No.1.1.****Departamento de Chuquisaca****Población de Pueblos Indígenas y Originarios**

<b>Cód.</b>	<b>Pueblo Originario</b>	<b>Área Urbana</b>	<b>Área Rural</b>	<b>Total</b>
18	Mojeños	404	49	453
11	Guaraníes	3.080	11.196	14.276
09	Chiquitanos (inc. Paiconek)	529	99	628
32	Aymaras	5.142	1.030	6.172
31	Quechuas	113.810	214.169	327.979
98	Otros	999	1.183	2.182
99	<b>No-Originarios</b>	<b>93.676</b>	<b>85.487</b>	<b>179.163</b>



**Totales**

217.640

313.213

530.853

En el **departamento de La Paz** la población total asciende a 2.347.131 habitantes de los cuales 1.843.981 corresponde a pueblos indígenas y originarios (equivalente al 78%) y 512.150 representan a la población no-originaria (equivalentes al 22%). (Ver Cuadro No.1.2.)

Los principales grupos originarios de este departamento son el Aymara con una población total de 1.621.335 habitantes de los cuales 662.902 (40%) habitan en el área rural, la mayoría en el altiplano y pocos en algunos valles altos y yungas, y los Quechuas con 185.078 habitantes de los cuales 55.254 (29%) residen en el área rural, exclusivamente en los valles altos.

Adicionalmente hay varios pueblos indígenas cuyo territorio esta ubicado en el departamento de La Paz como ser los Araonas con 475 personas todos ellos en el área rural, 922 Esse Ejjas de los cuales 78% residen en el área rural, 4.682 Lecos de los cuales 75% habitan el área rural, los 1.641 Mosetenes de los cuales el 93% residen en área rural y los Tacanas con una población de 1.396 de los cuales el 85% residen en el área rural.

Además se puede evidenciar la presencia de Guaraníes, Chiquitanos y Mojeños quienes están asentados principalmente en el área urbana por la migración y los que están ubicados en el área rural habitan áreas tradicionales de colonización en Alto Beni y el Norte de La Paz en las provincias, Nor y Sud Yungas, Larecaja e Iturrealde.

**Cuadro No.1.2.****Departamento de La Paz****Población de Pueblos Indígenas y Originarios**

<b>Cód.</b>	<b>Pueblo Originario</b>	<b>Área Urbana</b>	<b>Área Rural</b>	<b>Total</b>
01	Araonas	0	475	475
10	Esse Ejjas	202	720	922
16	Lecos	1.147	3.535	4.682
20	Mosetenes	112	1.529	1.641
25	Tacanas	202	1.194	1.396
18	Mojeños	2.008	329	2.337
11	Guaraníes	5.306	618	5.924
09	Chiquitanos (inc. Paiconek)	1.786	167	1.953
32	Aymaras	958.433	662.902	1.621.335
31	Quechuas	129.824	55.254	185.078
98	Otros	7.325	1.913	9.238
99	No-Originarios	451.399	60.751	512.150
	<b>Totales</b>	1.557.744	789.387	2.347.131

En el **departamento de Cochabamba** la población total asciende a 1.453.066 habitantes de los cuales 1.094.092 corresponde a pueblos indígenas y originarios (equivalente al 75%) y 358.974 representan a la población no-originaria (equivalentes al 25%). (Ver Cuadro No.1.3.)

Los principales grupos originarios de este departamento son los Quechuas con una población total de 978.167 habitantes de los cuales 495.574 (50%) habitan en el área rural, la mayoría de ellos en los valles, y los Aymaras con 98.675 habitantes de los cuales solamente 21.217 (21%) residen en el área rural, mayoritariamente en los valles altos y altiplano de éste departamento.

Este departamento tiene dos pueblos indígenas adicionales cuyo territorio originario esta ubicado en el mismo, los Yukis con 578 personas de los cuales el 85% habitan el área rural, y los Yuracarés con 2.127 personas de los 95% residen en el área rural.

Además se puede evidenciar la presencia de Guaraníes, Chiquitanos y Mojeños quienes están asentados principalmente en el área urbana como resultado de la migración y los que están ubicados en el área rural habitan principalmente en el Chapare.

### Cuadro No.1.3.

#### Departamento de Cochabamba

#### Población de Pueblos Indígenas y Originarios

Cód.	Pueblo Originario	Área Urbana	Área Rural	Total
29	Yukis	87	491	578
30	Yuracarés	107	2.020	2.127
18	Mojeños	1.940	999	2.939
11	Guaraníes	3.963	752	4.715
09	Chiquitanos (inc. Paiconek	1.906	510	2.416
32	Aymaras	77.458	21.217	98.675
31	Quechuas	482.593	495.574	978.167
98	Otros	3.682	793	4.475
99	No-Originarios	306.159	52.815	358.974
	<b>Totales</b>	877.895	575.171	1.453.066

En el **departamento de Oruro** la población total asciende a 391.566 habitantes de los cuales 290.280 corresponde a pueblos indígenas y originarios (equivalente al 74%) y 101.286 representan a la población no-originaria (equivalentes al 26%). (Ver Cuadro No.1.4.)

Los principales pueblos originarios en el departamento de Oruro son los Aymaras con una población total de 145.167 de los cuales el 62% habitan el área rural y los Quechuas con una población total de 141.694 habitantes de los cuales 41.855 (29%) habitan el área rural. Los Iru Itus y Uru Chipayas que son considerados pueblos originarios del occidente de Bolivia, cuyo territorio esta ubicado en el departamento de Oruro, se agregan en algunos casos a la población Aymara. Los que reconocen su origen se auto-identificaron como otros-nativos en los municipios de Escara, Huachacalla y Quillazas, sumando 2.701 personas de los cuales el 70% habita el área rural.

Además se puede evidenciar la presencia de Guaraníes, Chiquitanos y Mojeños quienes están asentados principalmente en el área urbana como resultado de la migración.

#### Cuadro No.1.4.

##### Departamento de Oruro

##### Población de Pueblos Indígenas y Originarios

Cód.	Pueblo Originario	Área Urbana	Área Rural	Total
18	Mojeños	83	16	99
11	Guaraníes	354	96	450
09	Chiquitanos (inc. Paiconek	143	26	169
32	Aymaras	54.651	90.516	145.167
31	Quechuas	99.809	41.885	141.694
98	Otros	816	1.885	2.701
99	No-Originarios	92.507	8.779	101.286
	<b>Totales</b>	248.363	143.203	391.566

La población total del **departamento de Potosí** asciende a 707.365 habitantes de los cuales 595.790 corresponde a pueblos indígenas y originarios (equivalente 84%) y 111.575 representan a la población no-originaria (equivalente al 26%). (Ver Cuadro No.1.5.)

En el departamento de Potosí al igual que en el de Chuquisaca, el pueblo originario con mayor población es el Quechua con 548.742 personas de los cuales 72% reside en el área rural. El segundo pueblo originario con mayor población en este departamento es el Aymara con una población de 44.276 de los cuales el 78% habita el área rural.

Además se puede evidenciar, al igual que en los anteriores departamentos, la presencia de Guaraníes, Chiquitanos y Mojeños quienes están asentados principalmente en el área urbana como resultado de la migración.

#### Cuadro No.1.5.

##### Departamento de Potosí

##### Población de Pueblos Indígenas y Originarios

Cód.	Pueblo Originario	Área Urbana	Área Rural	Total
18	Mojeños	54	29	83
11	Guaraníes	422	136	558
09	Chiquitanos (inc. Paiconek	130	99	229
32	Aymaras	9.689	34.587	44.276
31	Quechuas	151.187	397.555	548.742
98	Otros	1.132	770	1.902
99	No-Originarios	76.084	35.491	111.575
	<b>Totales</b>	238.698	468.667	707.365

En el **departamento de Tarija** la población total asciende a 390.054 habitantes de los cuales 76.003 corresponde a pueblos indígenas y originarios (equivalente al 19%) y 314.051 representan a la población no-originaria (equivalente al 81%). (Ver Cuadro No.1.6.)

Este departamento al igual que el de Pando la mayoría de su población mayoritaria no corresponde a pueblos indígenas u originarios. Adicionalmente, la mayoría de la población que corresponde a grupos originarios y que se auto-identificó como Aymaras (10.154) o Quechuas (47.843) reside en áreas urbanas 91% y 81% correspondientemente.

El pueblo indígena con mayor cantidad de población y cuyo territorio original corresponde a este departamento es el Guaraní con una población total de 10.943 de los que el 51% reside en el área rural. Adicionalmente se tiene dos pueblos indígenas con menor cantidad de habitantes, los Tapietés con 695 personas al igual que los Weenhayec con cifras similares y con un 65% de su población en el área rural. Estos tres grupos habitan la región del Chaco de éste departamento.

Además se puede evidenciar la presencia de Chiquitanos y Mojeños quienes están asentados principalmente en el área urbana como resultado de la migración.

### Cuadro No.1.6.

#### Departamento de Tarija

#### Población de Pueblos Indígenas y Originarios

Cód.	Pueblo Originario	Área Urbana	Área Rural	Total
26	Tapietés	243	452	695
27	Weenhayec	243	452	695
18	Mojeños	230	45	275
11	Guaraníes	5.350	5.593	10.943
09	Chiquitanos (inc. Paiconek)	767	122	889
32	Aymaras	9.267	887	10.154
31	Quechuas	38.851	8.992	47.843
98	Otros	2.510	1.999	4.509
99	No-Originarios	191.583	122.468	314.051
	<b>Totales</b>	249.044	141.010	390.054

El **departamento de Santa Cruz** es el segundo en mayor cantidad de habitantes después del departamento de La Paz, su población total asciende a 2.026.914, de los cuales 774.294 corresponde a pueblos indígenas y originarios (equivalente al 38%) y 1.252.620 representan a la población no-originaria (equivalentes al 62%). (Ver Cuadro No.1.7.)

La mayor población de habitantes en el departamento de Santa Cruz que proviene de pueblos indígenas cuyo territorio corresponde al departamento son los Chiquitanos y Guaraníes con una población total de 187.569 y 95.863 habitantes correspondientemente, de los cuales solamente el 33% y 47% reside en el área rural. En el pueblo Chiquitano se incluye la población del pueblo Piconek.

Hay tres pueblos indígenas adicionales cuyo territorio esta ubicado en el departamento de Santa Cruz como ser los Mojeños con 21.783 de los cuales solamente el 14% radica en el área rural, los Guarayos con una población de 12.807 habitantes y el 24% de su población en el área rural y los Ayoreos con una población total de 1.918 habitantes y 54% de su población en el área rural.

Finalmente, se tiene población de origen Aymara y Quechua que reside principalmente en áreas urbanas como resultado de la migración del occidente del país al oriente.

### Cuadro No.1.7.

#### Departamento de Santa Cruz

#### Población de Pueblos Indígenas y Originarios

Cód.	Pueblo Originario	Área Urbana	Área Rural	Total
02	Ayoreos	869	1.049	1.918
13	Guarayos	8.427	4.380	12.807
18	Mojeños	18.713	3.070	21.783
11	Guaraníes	50.367	45.496	95.863
09	Chiquitanos (inc. Paiconek	124.201	63.368	187.569
32	Aymaras	72.384	5.399	77.783
31	Quechuas	252.366	93.311	345.677
98	Otros	25.340	5.554	30.894
99	No-Originarios	1.040.899	211.721	1.252.620
	<b>Totales</b>	1.593.566	433.348	2.026.914

El **departamento de Pando** es el que tiene la menor de población en el país con un total de 52.413 habitantes de los cuales solamente 8.436 corresponde a pueblos indígenas y originarios (equivalente al 16%) y 43.977 personas representan a la población no-originaria (equivalentes al 84%). (Ver Cuadro No.1.9.)

Los principales pueblos indígenas de este departamento son los Esse Elijas con 1.065 habitantes, 126 Machineris y 72 Yaminahuas, todos ellos en el área rural. El resto de población que se auto-identifica como no-originaria u otros corresponde a pueblos indígenas cuyos territorios de origen no corresponde a este departamento como ser los Aymaras, Quechuas, Guaraníes, Mojeños, y Chiquitanos.

### Cuadro No.1.8.

#### Departamento de Pando

#### Población de Pueblos Indígenas y Originarios

Cód.	Pueblo Originario	Área Urbana	Área Rural	Total
10	Esse Ejjas	0	1.065	1.065
17	Machineris	0	126	126
28	Yaminahuas	0	72	72
18	Mojeños	380	283	663
11	Guaraníes	169	64	233
09	Chiquitanos (inc. Paiconek	69	64	133
32	Aymaras	2.096	528	2.624
31	Quechuas	1.409	613	2.022
98	Otros	347	1.151	1.498
99	No-Originarios	16.290	27.687	43.977
	<b>Totales</b>	20.760	31.653	52.413

El **departamento de Beni** es el que tiene la mayor cantidad de pueblos indígenas, 17 en total, con una población total de 362.192 habitantes de los cuales solamente 119.094 corresponde a pueblos indígenas y originarios (equivalente al 33%) y 243.098 personas representan a la población no-originaria (equivalentes al 67%). (Ver Cuadro No.1.8.)

La mayoría de estos pueblos indígenas cuentan poca cantidad de población, con la notable excepción de los Mojeños que ascienden a 45.515 habitantes de los cuales solamente el

33% vive en el área rural, seguidos por los Chimanes con 6.180 habitantes de los cuales 60% reside en áreas rurales, los Canichanas y los Chacabobos cuya población total es de 4.643 y 4.159 correspondientemente de los cuales 63% y 62% habitan en el área rural.

El resto de pueblos indígenas tiene una población menor y corresponden a los Baures con 994 habitantes (77% rural), 3.197 Cavineños (55% rural), 963 Cayubabas (87% rural), 728 Guarasugwe Pausernas (86% rural), 1.057 Itonamas (70% rural), 497 Joaquinianos (73% rural), 233 Mores (71% rural), 2.062 Movimas (36% rural), 2.132 Pacahuaras (73% rural), 2.354 Reyesanos o Maropas (55% rural), 242 Sirionos (100% rural), y 1.770 Chiquitanos incluyendo los Paiconek (33% rural).

Al igual que en los otros departamentos del país los Aymaras (12.902) y los Quechuas (12.110) figuran como población de pueblos originarios que viven en este departamento, debido a la migración del occidente al oriente, con marcada presencia en áreas urbanas y en la provincia Ballivián para la población rural. Finalmente, se tiene a los Guaraníes (1.893) como resultado de la migración del Chaco a los llanos del Beni.

#### Cuadro No.1.9.

##### Departamento de Beni

##### Población de Pueblos Indígenas y Originarios

Cód.	Pueblo Originario	Área Urbana	Área Rural	Total
03	Baures	221	773	994
04	Canichanas	1.701	2.942	4.643
05	Cavineños	1.434	1.763	3.197
06	Cayubabas	124	839	963
07	Chacobos	1.558	2.601	4.159
08	Chimanes	2.474	3.706	6.180
12	Guarasugwe Pausernas	103	625	728
14	Itonamas	309	748	1.057
15	Joaquinianos	134	363	497
19	Morés	68	165	233
21	Movimas	1.309	753	2.062
22	Pacahuaras	580	1.552	2.132
23	Reyesanos (Maropas)	1.054	1.300	2.354
24	Sirionós	0	242	242
18	Mojeños	31.283	14.232	45.515
11	Guaraníes	1.287	606	1.893
09	Chiquitanos (inc. Paiconek)	1.182	588	1.770
32	Aymaras	9.708	3.194	12.902
31	Quechuas	8.099	4.011	12.110
98	Otros	7.021	8.442	15.463
99	No-Originarios	187.243	55.855	243.098
	<b>Totales</b>	<b>256.892</b>	<b>105.300</b>	<b>362.192</b>

### **3. Inventarios Sanitario Indígena - Acceso de los Pueblos Indígenas y Originarios al Agua Potable y Saneamiento Básico**

El Inventario Sanitario Indígena (ISI) se lo construyó en base la información disponible del acceso de los pueblos indígenas y originarios al agua potable y saneamiento básico recolectada en el CNPV-2001 por el INE.

La evaluación de las condiciones en las que se encuentra cada sistema de abastecimiento de agua y de saneamiento básico, en el nivel de infraestructura y gestión de servicios no ha sido posible debido a que no existen informes ni estudios al respecto en ninguna de las entidades públicas consultadas (MACIA, MSOP, MPP, MP, FNDR, y FPS). Sin embargo, como regla general todos los sistemas de abastecimiento de agua potable y de saneamiento básico, la infraestructura y la gestión, han sido transferidos a los 327 gobiernos municipales del país desde la implementación de la Ley de Descentralización Política y Administrativa y la Ley de Participación Popular.

En la mayoría de los principales centros urbanos del país, donde no reside la población de interés en este estudio, la propiedad de la infraestructura de los sistemas de abastecimiento de agua y saneamiento básico es de los Gobiernos Municipales y la gestión esta a cargo de una empresa especializada, privada o pública.

En los municipios donde habita la población de interés para este estudio, los sistemas de abastecimiento de agua y saneamiento básico están bajo la responsabilidad directa de los Gobiernos Municipales. Toda inversión en infraestructura se realiza con recursos públicos provenientes de los municipios y de proyectos especiales de saneamiento básico y agua a través del Fondo Nacional de Desarrollo Regional (FNDR) y del Fondo Productivo y Social (FPS). En contadas excepciones la inversión también proviene de ONGs o son financiados por organismos internacionales a través de los Municipios.

La infraestructura de los sistemas de abastecimiento de agua y saneamiento básico, por lo general sufren un deterioro acelerado debido a que los municipios, responsables de la gestión de los mismos, destinan insuficientes recursos para el funcionamiento y mantenimiento. Además, en poblaciones rurales con menos de 2,000 habitantes no es común el cobro de tarifas por estos servicios, a no ser que toda la gestión del sistema haya sido por iniciativa privada, y luego se hayan conformado cooperativas u otro tipo de organización para la construcción y gestión de los sistemas.

Como regla general, la gestión (funcionamiento y mantenimiento) de los sistemas de acceso al agua y saneamiento básico es bastante desordenada y por lo general desatendida por el municipio. Uno de los principales motivos para ello es que la mayoría de los proyectos que promueven la expansión de la infraestructura de estos sistemas dan muy poca atención al funcionamiento y mantenimiento de los mismos, y por restricciones presupuestarias los

municipios no pueden destinar recursos para esto<sup>5</sup>. El peor de los casos se encuentra en los proyectos de letrización en el área rural del país donde esta infraestructura en contados casos cumplió su propósito siendo por lo general abandonada desde su construcción.

La mayoría de la población de los pueblos indígenas y originarios que reside en el área rural y que mantiene usos y costumbres tradicionales, con relación al agua y al saneamiento, están asentada en localidades (comunidades o pequeñas poblaciones) donde se registran las peores condiciones acceso, como se presenta más adelante.

A continuación se presenta el estado actual del Inventario Sanitario Indígena, utilizando tres variables: el acceso al agua potable, la disponibilidad del servicio de baño en las viviendas, y su disponibilidad de servicios de desagüe.

### ***3.1. Acceso al Agua Potable***

El acceso al agua potable en el área urbana de Bolivia se caracteriza por tres categorías principales en orden de potabilidad y continuidad en el suministro desde i) Cañería de Red, ii) Pileta Pública, y iii) Carro Repartidor (Aguatero), aunque en algunas localidades o ciudades principales como Trinidad aún existen pozos o norias con o sin bomba. En el área rural, el acceso al agua proviene de las siguientes fuentes de acuerdo a su calidad en términos de potabilidad y disponibilidad a través de i) Pozo o Noria con Bomba, ii) Pozo o Noria sin Bomba, iii) Río-Vertiente-Acequia, y iv) Lago-Laguna-Curiche.

La población que conforma los pueblos indígenas y originarios de interés para este estudio habitan principalmente el área rural, y aquellos que residen en áreas urbanas tienen acceso al abastecimiento de agua de acuerdo a la descripción anterior. En el Cuadro No.2.1. se presenta la cantidad de viviendas por pueblo indígena o grupo originario según el tipo de acceso al agua que tienen.

El grupo que se conforma por pueblos originarios, Aymaras y Quechuas, habitan principalmente el Altiplano y los Valles Altos de los Andes de Bolivia. Del total de viviendas de las 634.212 Aymaras, un 32% (207.358 viviendas) que reside en el área rural tiene acceso a servicio de agua de baja calidad, mientras que un 58% (372.797 viviendas) tiene acceso a servicios urbanos de agua potable de buena y mediana calidad. La principal fuente de acceso al agua para la población rural Aymara es el Pozo sin Bomba, seguido por ríos y vertientes, pozos con bomba y lagos o lagunas.

En el caso del pueblo Quechua, de un total de 744.865 viviendas que lo conforma, 62% de estas están ubicadas en el área urbana y tienen buen acceso al servicio de agua mientras que el 28% de las viviendas tienen acceso deficiente al agua potable debido a que su residencia

---

<sup>5</sup> De acuerdo a la normativa vigente de inversión pública los municipios no pueden desatinar más del 20% de sus recursos para financiar gastos de funcionamiento en general, razón por la que se crea un incentivo perverso contra el mantenimiento de infraestructura y obras públicas, promoviendo la expansión de las mismas.



es en el área rural. La principal fuente de agua para la población rural son las vertientes o ríos, seguida por pozos con y sin bomba y finalmente de lagos o lagunas.

El grupo conformado por 30 pueblos indígenas que habitan principalmente la Amazonía, el Chaco, los llanos orientales, pie de monte y los bosques del norte, están a su vez divididos en dos sub grupos con relación al acceso al agua. Por un lado los pueblos Mojeños, Guaraníes y Chuquitano cuya población urbana acceden al agua por sistemas convencionales, mientras que los que habitan el área rural tienen como principal fuente de acceso al agua los Pozos sin Bomba, con Bomba, Ríos o Vertientes y Curiches, Lagos o Lagunas.

El segundo subgrupo conformado por el resto de los pueblos indígenas de las Tierras Bajas están concentrados en el área rural y su acceso al agua es muy precario (curiches, lagunas, ríos y pozos), con la única excepción de una parte de la población de los pueblos Leco, Movimas y Tacanas que residen en localidades urbanas.

## Cuadro No.2.1

### Población Nacional

### Viviendas con Servicio de Agua por Pueblo Indígena y Originario

Cód	Grupo Originario	N/A	Red	Pileta	Carro	Pozo con Bomba	Pozo sin Bomba	Río, Vertiente	Lago, Laguna	Otra	Total
01	Araonas	0	0	0	0	0	0	88	31	8	127
02	Ayoreos	0	0	0	0	0	0	4	94	307	405
03	Baures	0	0	0	0	0	7	115	42	21	185
04	Canichanas	0	0	0	0	0	171	93	343	235	842
05	Cavineños	0	0	0	0	0	132	87	164	220	603
06	Cayubabas	0	0	0	0	0	0	18	103	27	148
07	Chacobos	0	0	0	0	0	250	342	71	88	751
08	Chimanes	0	0	0	0	188	80	649	115	109	1.141
10	Esse Ejjas	0	0	0	0	0	0	298	71	10	379
12	Guarasugwe	0	0	0	0	0	65	75	5	1	146
13	Guarayos	0	9	7	0	45	1.341	524	425	171	2.522
14	Itonamas	0	0	0	0	0	170	20	13	0	203
15	Joaquinianos	0	0	0	0	0	48	54	0	0	102
16	Lecos	0	69	123	0	1	11	874	104	155	1.337
17	Machineris	0	0	0	0	0	0	0	9	18	27
19	Morés	0	0	0	0	0	36	12	0	0	48
20	Mosetenes	0	0	0	0	0	0	338	53	93	484
21	Movimas	0	0	167	3	74	0	113	0	0	357
22	Pacahuaras	0	0	0	0	0	1	278	52	55	386
23	Reyesanos (Maropas)	0	0	0	0	0	365	0	35	26	426
24	Sirionós	0	0	0	0	0	0	0	54	0	54
25	Tacanas	0	87	72	0	5	5	165	0	0	334
26	Tapietés	0	0	0	0	0	0	12	17	131	160
27	Weenhayec	0	0	0	0	0	18	38	104	0	160
28	Yaminahuas	0	0	0	0	0	0	2	20	2	24
29	Yukis	0	0	0	0	0	0	4	48	134	186
30	Yuracarés	0	0	0	0	0	0	167	280	294	741
18	Mojeños	0	747	270	10	404	3.857	1.279	1.477	7.894	15.938
11	Guaraníes	4	1.958	5.915	483	3.168	5.944	4.773	1.667	6.824	30.736
09	Chiquitanos	115	16.670	7.245	182	4.381	8.045	2.768	1.422	1.569	42.397
32	Aymaras	36.028	308.711	48.309	15.777	22.325	109.034	70.014	5.985	18.029	634.212
31	Quechuas	65.577	366.606	75.856	22.881	26.145	59.976	122.180	3.866	1.778	744.865
98	Otros	1.778	11.035	1.166	312	659	1.206	1.821	192	9	18.178
99	No-Originarios	209.148	525.558	8.045	1.082	11.897	19.651	16.100	227	3	791.711
	<b>Totales</b>	312.650	1.231.450	147.175	40.730	69.292	210.413	223.305	17.089	38.211	2.290.315

Nota: Para ver con mayor detalle el acceso al agua se recomienda revisar la base de datos adjunta al presente informe, en el cual se presentan reportes al nivel municipal y de cada localidad.

En el Cuadro No 2.1.1. se presenta el tipo de acceso al agua de los pueblos indígenas y originarios del **Departamento de Chuquisaca**, y a continuación se presenta un descripción de este servicio en este departamento para los pueblos más relevantes.

**Quechuas.** De un total de 141.721 viviendas en el Departamento de Chuquisaca 89.353 están habitadas por originarios Quechuas. 44.311 de estas viviendas, tienen acceso a servicios urbanos de agua potable (red, pileta o carro repartidor). El resto, están ubicadas en áreas rurales, donde 651 viviendas tienen acceso al agua a través de pozos con bomba, 6.660 a través de pozos sin bomba, 29.455 sacan agua de ríos y vertientes, y 1.013 la obtienen de lagos, lagunas o curichis.

**Aymaras.** En cuanto a las 1.381 viviendas de la población Aymara, 65 de ellas están ubicadas en áreas urbanas, donde la obtención de agua se da a través de redes de cañería, carros repartidores o piletas públicas. El resto de las viviendas Aymaras están ubicadas en áreas rurales de este departamento, de las cuales 179 tienen acceso al agua a través de pozo sin bomba, 637 a través de ríos o vertientes y 101 obtienen el agua de lagunas, lagos o curichis.

**Guaraníes.** Los Guaraníes tienen un total de 3.296 viviendas este departamento, de las cuales 172 están ubicadas en áreas urbanas donde su acceso al agua se da a través de redes de cañería, carros repartidores o piletas públicas. En cuanto a las viviendas de las zonas rurales, ninguna de estas tiene acceso al agua a través de pozos con bomba o sin bomba, 32 de estas tiene acceso al agua a través de pozos sin bomba, 1.813 accede al agua a través de ríos o vertientes, y 369 a través de lagos, lagunas o curichis.

**Otros grupos étnicos inmigrantes de otras regiones del país.** Los demás grupos étnicos (Mojeños, Chiquitanos y otros), suman un total de 839 viviendas, de las cuales 284 accede a servicios urbanos de acceso al agua, como redes de cañería, piletas y carros. Del resto de las viviendas, 3 de estas tiene acceso al agua a través de pozos con bomba, 21 a través de pozos sin bomba, 1.908 a través de ríos o vertientes y 369 de lagos, lagunas o curichis.

En el Cuadro No 2.1.2. se presenta el tipo de acceso al agua de los pueblos indígenas y originarios del **Departamento de La Paz**, y a continuación se presenta un descripción de este servicio en este departamento para los pueblos más relevantes.

**Quechuas.** De un total de 723.784 viviendas en el Departamento de La Paz, 54.747 de estas están habitadas por originarios Quechuas. De este total de viviendas, 46.477 tienen acceso a servicios urbanos de agua potable (red, pileta o carro repartidor). El resto de las viviendas ocupadas por población Quechua en el departamento, están ubicadas en áreas rurales donde 64 viviendas tienen acceso al agua a través de pozos con bomba, 768 a través de pozos sin bomba, y 1.654 sacan agua de ríos y vertientes.

**Aymaras.** En cuanto a las viviendas de la población Aymara del departamento, 325.715 de ellas están ubicadas en áreas urbanas, donde la obtención de agua se da a través de redes de cañería, carros repartidores o piletas públicas. Del resto de las viviendas Aymaras ubicadas

en áreas rurales de este departamento, 11.011 de ellas tienen acceso al agua a través de pozo con bomba, 82.497 a través de pozo sin bomba, 51.989 a través de ríos o vertientes y 3.177, a través de lagunas o lagos.

**Araonas.** En cuanto a las 127 viviendas de los Araonas que viven en el Departamento La Paz, ninguna de estas, está ubicada en áreas urbanas donde su acceso al agua se da a través de redes de cañería, carros repartidores o piletas públicas. Tampoco ninguna de estas tiene acceso al agua a través de pozos con o sin bombas, 88 viviendas acceden al agua a través de ríos o vertientes, y 31, a través de lagos, lagunas o curichis.

**Esse Ejjas.** Las 207 viviendas de los Esse Ejjas que viven en el Departamento de La Paz, son todas de áreas rurales. El acceso al agua de 172 éstas es a través de ríos o vertientes, y 26 a través lagos, lagunas o curichis.,

**Lecos.** De las 1.337 viviendas de los Lecos, que se ubican en este departamento, 193 de estas tienen acceso al agua en áreas urbanas, 1 vivienda tiene acceso a pozo con bomba, 11 a pozo sin bomba, 874 a ríos o vertientes y a lagunas, lagos o curichis.

**Mosetenes.** En cuanto a las 484 viviendas de los Mosetenes, todas están ubicadas en áreas rurales, de donde ninguna tiene acceso a pozos con o sin bomba, 338 tiene acceso a río o vertiente, y 53 a lagos, lagunas o curichis.

**Tacanas.** De 334 viviendas Tacanas, 159 de estas son urbanas, 5 tienen acceso al agua a través de pozos sin bomba, 5 a través de río o vertiente y 165 a través de lagos, lagunas o curichis.

**Otros grupos étnicos inmigrantes de otras regiones del país.** Los demás grupos étnicos (Mojeños, Chiquitanos, Guaranís y otros), suman un total de 5.754 viviendas, de las cuales 456 accede a servicios urbanos de acceso al agua, como redes de cañería, piletas y carros. Del resto de las viviendas, 3 de estas tiene acceso al agua a través de pozos con bomba, 54 a través de pozos sin bomba, 1.908 a través de ríos o vertientes y 1.918 a través de lagos, lagunas o curichis.

### Cuadro No.2.1.1.

#### Departamento de Chuquisaca

#### Viviendas con Servicio de Agua por Pueblo Indígena y Originario

Cód	Grupo Originario	N/A	Red	Pileta	Carro	Pozo con Bomba	Pozo sin Bomba	Río, Vertiente	Lago, Laguna	Otra	Total
18	Mojeños	0	0	0	0	0	0	0	0	118	118
11	Guaraníes	0	50	122	0	0	32	1.813	369	910	3.296
09	Chiquitanos	0	4	0	0	0	1	10	0	145	160
32	Aymaras	0	31	34	0	0	179	637	101	599	1.581
31	Quechuas	7.065	37.007	5.910	1.394	651	6.660	29.455	1.013	198	89.353
98	Otros	162	265	15	0	3	21	95	0	0	561
99	NoOriginarios	15.576	26.767	804	23	326	1.040	2.116	0	0	46.652
	<b>Totales</b>	22.803	64.124	6.885	1.417	980	7.933	34.126	1.483	1.970	141.721

### Cuadro No.2.1.2.

#### Departamento de La Paz

#### Viviendas con Servicio de Agua por Pueblo Indígena y Originario

Cód	Grupo Originario	N/A	Red	Pileta	Carro	Pozo con Bomba	Pozo sin Bomba	Río, Vertiente	Lago, Laguna	Otra	Total
01	Araonas	0	0	0	0	0	0	88	31	8	127
10	Esse Ejjas	0	0	0	0	0	0	172	26	9	207
16	Lecos	0	69	123	0	1	11	874	104	155	1.337
20	Mosetenes	0	0	0	0	0	0	338	53	93	484
25	Tacanas	0	87	72	0	5	5	165	0	0	334
18	Mojeños	0	10	0	0	0	0	33	0	640	683
11	Guaraníes	0	15	0	0	0	0	40	0	1.672	1.727
09	Chiquitanos	0	6	0	0	0	0	22	0	536	564
32	Aymaras	26.758	278.415	38.703	8.597	11.011	82.497	51.989	3.177	10.877	512.024
31	Quechuas	5.784	43.746	2.727	4	64	768	1.654	0	0	54.747
98	Otros	604	2.176	0	0	0	0	0	0	0	2.780
99	NoOriginarios	60.566	87.993	60	0	87	64	0	0	0	148.770
	<b>Totales</b>	93.712	412.517	41.685	8.601	11.168	83.345	55.375	3.391	13.990	723.784

En el Cuadro No 2.1.3. se presenta el tipo de acceso al agua de los pueblos indígenas y originarios del **Departamento de Cochabamba**, y a continuación se presenta un descripción de este servicio en este departamento para los pueblos más relevantes.

**Quechuas.** De un total de 419.073 viviendas en el Departamento de Cochabamba, 290.002 están habitadas por originarios Quechuas. De este total de viviendas, 182.674 tienen acceso a servicios urbanos de agua potable (red, pileta o carro repartidor). El resto de las viviendas ocupadas por población Quechua en Cochabamba, están ubicadas en áreas rurales donde 10.599 viviendas tienen acceso al agua a través de pozos con bomba, 21.343 a través de pozos sin bomba, 46.273 viviendas acceden al agua a través de ríos y vertientes, y 1.577 a través de lagunas, lagos y curichis.

**Aymaras.** En cuanto a las 26.714 viviendas de la población Aymara en este departamento, 7.053 de ellas están ubicadas en áreas urbanas, donde la obtención de agua se da a través de redes de cañería, carros repartidores o piletas públicas. Del resto de las viviendas Aymaras ubicadas en áreas rurales de éste departamento, 6.987 de ellas tienen acceso al agua a través de pozo con bomba, 3.321 a través de pozo sin bomba, 6.192 a través de ríos o vertientes y 1.080 a través de lagunas o lagos.

**Yuquis.** De las 186 viviendas de los Yuquis, en el Departamento de Cochabamba, ninguna de ellas está ubicada en áreas urbanas, donde la obtención de agua se da a través de redes de cañería, carros repartidores o piletas públicas, y tampoco tienen acceso a pozos, ni ríos ni vertientes. 4 de estas viviendas tiene acceso al agua a través de ríos o vertientes, y 4 a través de lagos, lagunas y curichis. La información sobre obtención de agua en las viviendas restantes, no está disponible en los resultados del CNPV-2001.

**Yuracarés.** Las viviendas de los Yuracarés sólo están ubicadas en áreas rurales del Departamento de Cochabamba, de un total de 741 viviendas pertenecientes a este grupo étnico, 167 tiene acceso al agua a través de ríos o vertientes y 280 a través de lagos, lagunas o curichis.

**Otros grupos étnicos inmigrantes de otras áreas del país.** El resto de las viviendas de otros grupos étnicos dentro del Departamento de Cochabamba (Chuiquitianos, Guarnís, Mojeños y otros emigrantes indígenas provenientes de otras zonas del país), suman un total de 31.827, de las cuales apenas 2 son viviendas urbanas con acceso a red de cañerías, piletas o carros repartidores; 7 acceden al agua a través de pozos con bomba, 19 a través de pozos sin bomba, 410 viviendas recogen el agua de ríos o vertientes; y 319 la recogen de lagos, lagunas o curichis.

En el Cuadro No 2.1.4. se presenta el tipo de acceso al agua de los pueblos indígenas y originarios del **Departamento de Oruro**, y a continuación se presenta un descripción de este servicio en este departamento para los pueblos más relevantes.

**Quechuas.** De un total de 128.503 viviendas en el Departamento de Oruro, 43.550 están

habitadas por originarios Quechuas. De este total de viviendas, 31.341 tienen acceso a servicios urbanos de agua potable (red, pileta o carro repartidor). El resto de las viviendas ocupadas por población Quechua en el Departamento de Oruro, están ubicadas en áreas rurales donde 1.045 viviendas tienen acceso al agua a través de pozos con bomba, 3.841 a través de pozos sin bomba, 2.043 viviendas acceden al agua a través de ríos y vertientes, y 41 a través de lagunas y lagos.

**Aymaras.** En cuanto a las 56.699 viviendas de la población Aymara en el Departamento de Oruro, 18.328 de ellas están ubicadas en áreas urbanas, donde la obtención de agua se da a través de redes de cañería, carros repartidores o piletas públicas. Del resto de las viviendas Aymaras ubicadas en áreas rurales del Departamento de Oruro, 2.137 de ellas tienen acceso al agua a través de pozo con bomba, 15.479 de de pozo sin bomba, 6.849 de ríos o vertientes y 608 a través de lagunas o lagos.

**Otros grupos étnicos.** El resto de las viviendas de otros grupos étnicos dentro del Departamento de Oruro (Chuiquitano, Guarnís, Mojeños y otros emigrantes indígenas provenientes de otras zonas del país), suman un total de 1.336, de las cuales 297 son viviendas urbanas con acceso a red de cañerías, piletas o carros repartidores; 79 acceden al agua a través de pozos con bomba, 295 a través de pozos sin bomba, 2 viviendas recogen el agua de ríos o vertientes; y 1 la recoge de lagos o lagunas.

### Cuadro No.2.1.3.

#### Departamento de Cochabamba

#### Viviendas con Servicio de Agua por Pueblo Indígena y Originario

Cód	Grupo Originario	N/A	Red	Pileta	Carro	Pozo con Bomba	Pozo sin Bomba	Río, Vertiente	Lago, Laguna	Otra	Total
29	Yukis	0	0	0	0	0	0	4	48	134	186
30	Yuracarés	0	0	0	0	0	0	167	280	294	741
18	Mojeños	0	0	0	0	0	0	162	178	529	869
11	Guaraníes	0	0	0	0	0	6	74	45	1.162	1.287
09	Chiquitanos	0	0	2	0	7	13	174	96	377	669
32	Aymaras	0	0	140	6.910	6.987	3.321	6.192	1.080	2.084	26.714
31	Quechuas	26.886	131.108	31.202	20.364	10.599	21.343	46.273	1.577	650	290.002
98	Otros	256	959	0	0	0	0	0	0	0	1.215
99	NoOriginarios	39.520	57.844	0	24	2	0	0	0	0	97.390
<b>Totales</b>		66.662	189.911	31.344	27.298	17.595	24.683	53.046	3.304	5.230	419.073

### Cuadro No.2.1.4.

#### Departamento de Oruro

#### Viviendas con Servicio de Agua por Pueblo Indígena y Originario

Cód	Grupo Originario	N/A	Red	Pileta	Carro	Pozo con Bomba	Pozo sin Bomba	Río, Vertiente	Lago, Laguna	Otra	Total
18	Mojeños	0	0	0	0	0	0	0	1	29	30
11	Guaraníes	0	0	0	0	0	0	2	1	134	137
09	Chiquitanos	0	0	0	0	0	0	0	0	50	50
32	Aymaras	8.610	13.096	5.199	33	2.137	15.479	6.849	608	2.688	54.699
31	Quechuas	5.023	27.913	3.413	15	1.045	3.841	2.043	41	216	43.550
98	Otros	448	269	28	0	79	295	0	0	0	1.119
99	NoOriginarios	10.299	18.619	0	0	0	0	0	0	0	28.918
<b>Totales</b>		24.380	59.897	8.640	48	3.261	19.615	8.894	651	3.117	128.503



En el Cuadro No 2.1.5. se presenta el tipo de acceso al agua de los pueblos indígenas y originarios del **Departamento de Potosí**, y a continuación se presenta un descripción de este servicio en este departamento para los pueblos más relevantes.

**Quechuas.** De un total de 220.757 viviendas en el Departamento de Potosí, 14.808 están habitadas por originarios Quechuas. De este total de viviendas, 91.347 tienen acceso a servicios urbanos de agua potable (red, pileta o carro repartidor). El resto de las viviendas ocupadas por población Quechua en Potosí, están ubicadas en áreas rurales donde 2.319 viviendas tienen acceso al agua través de pozos con bomba, 20.427 a través de pozos sin bomba, 35.372 viviendas acceden al agua a través de ríos y vertientes, y 682 a través de lagunas y lagos.

**Aymaras.** En cuanto a las 14.808 viviendas de la población Aymara en el Departamento de Potosí, 3.341 de ellas están ubicadas en áreas urbanas, donde la obtención de agua se da a través de redes de cañería, carros repartidores o piletas públicas. Del resto de las viviendas Aymaras ubicadas en áreas rurales del Departamento de Potosí, 809 de ellas tienen acceso al agua a través de pozo con bomba, 4.626 a través de pozo sin bomba, 3.458 a través de ríos o vertientes y 393 a través de lagunas o lagos.

**Otros grupos étnicos.** El resto de las viviendas de otros grupos étnicos dentro del Departamento de Potosí (Chuiquitano, Guarnís, Mojeños y otros emigrantes indígenas provenientes de otras zonas del país), suman un total de 893, de las cuales 326 son viviendas urbanas con acceso a red de cañerías, piletas o carros repartidores; 0 acceden al agua a través de pozos con bomba, 0 a través de pozos sin bomba, 0 viviendas recogen el agua de ríos o vertientes; y 2 la recoge de lagos, lagunas o curichis.

En el Cuadro No 2.1.6. se presenta el tipo de acceso al agua de los pueblos indígenas y originarios del **Departamento de Tarija**, y a continuación se presenta un descripción de este servicio en este departamento para los pueblos más relevantes.

**Quechuas.** De un total de 99.120 viviendas en el Departamento de Tarija, de estas 11.785 están habitadas por originarios Quechuas. De este total de viviendas, 9.726 tienen acceso a servicios urbanos de agua potable (red, pileta o carro repartidor). El resto de las viviendas ocupadas por población Quechua en el Departamento de Tarija, están ubicadas en áreas rurales donde 23 viviendas tienen acceso al agua través de pozos con bomba, 411 a través de pozos sin bomba, 1.441 viviendas acceden al agua a través de ríos y vertientes, y 80 a través de lagunas y lagos.

**Aymaras.** En cuanto a las 2.526 viviendas de la población Aymara en el Departamento de Tarija, 1.611 de ellas están ubicadas en áreas urbanas, donde la obtención de agua se da a través de redes de cañería, carros repartidores o piletas públicas. Del resto de las viviendas Aymaras ubicadas en áreas rurales del Departamento de Tarija, 340 de ellas tienen acceso al agua a través de pozo con bomba, 213 a través de pozo sin bomba, 227 a través de ríos o vertientes y 51 a través de lagunas, lagos o curichis.

**Guaranís.** Las viviendas del pueblo indígena Guaraní de Tarija hacen un total de 2.581. De estas, 191 son viviendas urbanas con acceso a red de cañerías, piletas o carros repartidores, y el resto son viviendas de áreas rurales, donde 26 de estas tiene acceso al agua a través de pozos con bomba, 234 a pozos sin bomba, 969 a través de ríos o vertientes, y 130 a través de lagunas, lagos o curichis.

**Otros grupos étnicos de la zona.** Las viviendas de otros pueblos indígenas de la zona del Chaco (Tapietés y Weenhayec) suman un total de 320. De estas, ninguna tiene acceso al agua en áreas urbanas ni a pozos con bombas, 18 a pozos sin bomba, 45 viviendas acceden al agua a través de ríos o vertientes, y 121 a través de lagos, lagunas o curichis.

**Otros grupos étnicos inmigrantes de otras áreas del país.** El resto de las viviendas de otros grupos étnicos dentro del Departamento de Tarija (Chuiquitanos, Mojeños y otros emigrantes indígenas provenientes de otras zonas del país), suman un total de 1394, de las cuales 326 son viviendas urbanas con acceso a red de cañerías, piletas o carros repartidores; 153 acceden al agua a través de pozos con bomba, 264 a través de pozos sin bomba, 5 viviendas recogen el agua de ríos o vertientes; y 1 la recoge de lagos, lagunas o curichis.

**Cuadro No.2.1.5.**

**Departamento de Potosí**

**Viviendas con Servicio de Agua por Pueblo Indígena y Originario**

Cód	Grupo Originario	N/A	Red	Pileta	Carro	Pozo con Bomba	Pozo sin Bomba	Río, Vertiente	Lago, Laguna	Otra	Total
18	Mojeños	0	0	0	0	0	0	0	0	28	28
11	Guaraníes	0	0	0	0	0	0	0	1	163	164
09	Chiquitanos	0	0	0	0	0	0	0	1	71	72
32	Aymaras	654	1.059	2.245	37	809	4.626	3.458	393	1.527	14.808
31	Quechuas	20.791	63.649	27.574	124	2.319	20.427	35.372	682	489	171.427
98	Otros	298	326	0	0	0	0	5	0	0	629
99	NoOriginarios	18.691	14.255	188	1	153	264	77	0	0	33.629
<b>Totales</b>		40.434	79.289	30.007	162	3.281	25.317	38.912	1.077	2.278	220.757

**Cuadro No.2.1.6.**

**Departamento de Tarija**

**Viviendas con Servicio de Agua por Pueblo Indígena y Originario**

Cód	Grupo Originario	N/A	Red	Pileta	Carro	Pozo con Bomba	Pozo sin Bomba	Río, Vertiente	Lago, Laguna	Otra	Total
26	Tapietés	0	0	0	0	0	0	12	17	131	160
27	Weenhayec	0	0	0	0	0	18	38	104	0	160
18	Mojeños	0	0	0	0	2	1	0	1	65	69
11	Guaraníes	0	0	45	146	26	234	969	130	1.031	2.581
09	Chiquitanos	0	0	15	0	35	56	103	4	5	218
32	Aymaras	0	7	1.522	82	340	213	227	51	84	2.526
31	Quechuas	0	8.246	1.480	0	23	411	1.441	80	104	11.785
98	Otros	0	628	0	0	0	170	309	0	0	1.107
99	NoOriginarios	11.963	56.910	1.333	210	871	994	8.233	0	0	80.514
<b>Totales</b>		11.963	65.791	4.395	438	1.297	2.097	11.332	387	1.420	99.120

En el Cuadro No 2.1.7. se presenta el tipo de acceso al agua de los pueblos indígenas y originarios del **Departamento de Santa Cruz**, y a continuación se presenta un descripción de este servicio en este departamento para los pueblos más relevantes.

**Quechuas.** De un total de 474.204 viviendas en el Departamento de Santa Cruz, de estas 81.058 están habitadas por originarios Quechuas. De este total de viviendas, 58.387 tienen acceso a servicios urbanos de agua potable (red, pileta o carro repartidor). El resto de las viviendas ocupadas por población Quechua en el Departamento de Santa Cruz, están ubicadas en áreas rurales donde 11.174 viviendas tienen acceso al agua través de pozos con bomba, 5.738 a través de pozos sin bomba, 5.262 viviendas acceden al agua a través de ríos y vertientes, y 377 a través de lagunas y lagos.

**Aymaras.** En cuanto a las 18.600 viviendas de la población Aymara en este departamento, 16.388 están ubicadas en áreas urbanas, donde la obtención de agua se da a través de redes de cañería, carros repartidores o piletas públicas. Del resto de las viviendas Aymaras ubicadas en áreas rurales del Departamento de Santa Cruz, 441 de ellas tienen acceso al agua a través de pozo con bomba, 1.260 a través de pozo sin bomba, 144 a través de ríos o vertientes y 266 a través de lagunas, lagos o curichis.

**Guaranís.** Las viviendas del pueblo indígena Guaraní en Santa Cruz hacen un total de 21.110. De estas, 7.943 son viviendas urbanas con acceso a red de cañerías, piletas o carros repartidores, y el resto son viviendas de áreas rurales, donde 3.022 de estas tiene acceso al agua a través de pozos con bomba, 5.586 a pozos sin bomba, 1.776 a través de ríos o vertientes, y 1.067 a través de lagunas, lagos o curichis.

**Chiquitanos.** Las viviendas del pueblo indígena Chiquitano en este departamento, suman un total de 40.280. De estas, 24.052 son viviendas urbanas con acceso a red de cañerías, piletas o carros repartidores, y el resto son viviendas de áreas rurales, donde 4.196 de estas tiene acceso al agua a través de pozos con bomba, 7.096 a pozos sin bomba, 2.350 a través de ríos o vertientes, y 1.284 a través de lagunas, lagos o curichis.

**Otros grupos étnicos de la zona.** Las viviendas de otros pueblos indígenas del Departamento de Santa Cruz (Ayoreos y Guarayos) suman un total de 2.927. De estas, 16 tiene acceso al agua en áreas urbanas, 45 a pozos con bombas, 1.341 a pozos sin bomba, 528 viviendas acceden al agua a través de ríos o vertientes, y 519 a través de lagos, lagunas o curichis.

**Otros grupos étnicos inmigrantes de otras áreas del país.** El resto de las viviendas de otros grupos étnicos dentro del Departamento de Santa Cruz (Mojeños y otros inmigrantes indígenas provenientes de otras zonas del país), suman un total de 7.782, de las cuales 6.478 son viviendas urbanas con acceso a red de cañerías, piletas o carros repartidores; 587 acceden al agua a través de pozos con bomba, 490 a través de pozos sin bomba, 232 viviendas recogen el agua de ríos o vertientes; y 171 la recoge de lagos, lagunas o curichis.

En el Cuadro No 2.1.8. se presenta el tipo de acceso al agua de los pueblos indígenas y originarios del **Departamento de Pando**, y a continuación se presenta una descripción de este servicio en este departamento para los pueblos más relevantes.

**Quechuas.** De un total de 12.149 viviendas en el Departamento de Pando, 499 están habitadas por Quechuas. De este total de viviendas, 107 tienen acceso a servicios urbanos de agua potable (red, pileta o carro repartidor). El resto de las viviendas ocupadas por población Quechua en el Departamento de Pando, están ubicadas en áreas rurales donde 135 viviendas tienen acceso al agua a través de pozos con bomba, 51 a través de pozos sin bomba, 68 viviendas acceden al agua a través de ríos y vertientes, y 50 a través de lagunas y lagos.

**Aymaras.** En cuanto a las 656 viviendas de la población Aymara en este departamento, aunque estas se encuentran en una gran proporción en áreas urbanas, ninguna de ellas tiene acceso al agua a través de red, pileta, carro repartido o pozo con bomba, ya que 444 obtienen el agua de pozo sin bomba, 134 de ríos o vertientes y 43 de lagunas o curichis.

**Grupos étnicos de la zona.** Las viviendas de los pueblos indígenas del Departamento de Pando (Esse Ejjas, Machineris y Yaminahuas) suman un total de 223. De estas, ninguna tiene acceso al agua en áreas urbanas ni a pozos de ningún tipo, 128 viviendas acceden al agua a través de ríos o vertientes, y 74 a través de lagunas o curichis.

**Otros grupos étnicos inmigrantes de otras áreas del país.** El resto de las viviendas de otros grupos étnicos dentro del Departamento de Pando (Mojeños, Guaranís y Chiquitanos) suman un total de 245, de las cuales 78 viviendas recogen el agua de ríos o vertientes; y 167 la recogen de lagos, lagunas o curichis.

**Cuadro No.2.1.7.**

**Departamento de Santa Cruz**

**Viviendas con Servicio de Agua por Pueblo Indígena y Originario**

Cód	Grupo Originario	N/A	Red	Pileta	Carro	Pozo con Bomba	Pozo sin Bomba	Río, Vertiente	Lago, Laguna	Otra	Total
02	Ayoreos	0	0	0	0	0	0	4	94	307	405
13	Guarayos	0	9	7	0	45	1.341	524	425	171	2.522
18	Mojefios	0	6	1	0	10	155	151	159	4.634	5.116
11	Guaraníes	4	1.870	5.743	330	3.022	5.586	1.776	1.067	1.712	21.110
09	Chiquitanos	115	16.649	7.223	180	4.196	7.906	2.350	1.284	377	40.280
32	Aymaras	6	15.991	377	20	441	1.260	144	226	135	18.600
31	Quechuas	28	54.745	3.440	202	11.174	5.738	5.262	377	92	81.058
98	Otros	10	6.335	80	56	577	135	61	12	0	7.266
99	NoOriginarios	45.388	237.276	3.299	799	6.519	2.256	2.256	54	0	297.847
<b>Totales</b>		45.551	332.881	20.170	1.587	25.984	24.377	12.528	3.698	7.428	474.204

**Cuadro No.2.1.8.**

**Departamento de Pando**

**Viviendas con Servicio de Agua por Pueblo Indígena y Originario**

Cód	Grupo Originario	N/A	Red	Pileta	Carro	Pozo con Bomba	Pozo sin Bomba	Río, Vertiente	Lago, Laguna	Otra	Total
10	Esse Ejjas	0	0	0	0	0	0	126	45	1	172
17	Machineris	0	0	0	0	0	0	0	9	18	27
28	Yaminahuas	0	0	0	0	0	0	2	20	2	24
18	Mojefios	0	0	0	0	0	0	7	25	127	159
11	Guaraníes	0	0	0	0	0	0	0	14	40	54
09	Chiquitanos	0	0	0	0	0	0	4	20	8	32
32	Aymaras	0	0	0	0	0	444	134	43	35	656
31	Quechuas	0	0	107	59	135	51	68	50	29	499
8	Otros	0	0	87	0	0	0	121	117	9	334
99	NoOriginarios	1.622	4.066	208	2	256	1.534	2.331	170	3	10.192
<b>Totales</b>		1.622	4.066	402	61	391	2.029	2.793	513	272	12.149

En el Cuadro No 2.1.9. se presenta el tipo de acceso al agua de los pueblos indígenas y originarios del **Departamento de Beni**, y a continuación se presenta una descripción de este servicio en este departamento para los pueblos más relevantes.

**Quechuas.** De un total de 71.044 viviendas en el Departamento del Beni, 2.444 están habitadas por Quechuas. De este total de viviendas, 914 tienen acceso a servicios urbanos de agua potable (red, pileta o carro repartidor). El resto de las viviendas ocupadas por población Quechua en el Departamento del Beni, están ubicadas en áreas rurales donde 135 viviendas tienen acceso al agua a través de pozos con bomba, 737 a través de pozos sin bomba, 612 viviendas acceden al agua a través de ríos y vertientes, y 46 a través de lagunas y lagos.

**Aymaras.** En cuanto a las 2.604 viviendas de la población Aymara en este departamento, 299 están ubicadas en áreas urbanas, donde la obtención de agua se da a través de redes de cañería, carros repartidores o piletas públicas. Del resto de las viviendas Aymaras ubicadas en áreas rurales del departamento, 600 tiene acceso al agua a través de pozo con bomba, 1.015 a través de pozo sin bomba, 384 a través de ríos o vertientes y 306 a través de lagunas, lagos o curichis.

**Mojeños.** Las viviendas de los Mojeños en el Beni suman un total de 8.866. De estas, 1010 viviendas tienen acceso al agua en áreas urbanas, y el resto son viviendas de zonas rurales, de donde 392 tiene acceso al agua a través de pozo con bomba, 3.701 tiene acceso al agua a través de pozos sin bomba, 926 a través de ríos o vertientes y 1.113 a través de lagunas, lagos o curichis.

**Otros grupos étnicos de la zona.** Las viviendas de los otros pueblos indígenas del Departamento del Beni (Baures, Canichanas, Cavineños, Cayubabas, Chacobos, Chimanés, Guarasugwe, Itonamas, Joquinianos, Morés, Movimas, Pacahuaras, Reyesanos, Sirionós y Guaranís) suman un total de 5.392. De estas, 170 viviendas tienen acceso al agua en áreas urbanas, y el resto son viviendas de zonas rurales, de donde 262 tiene acceso al agua a través de pozo con bomba, 1.625 tiene acceso al agua a través de pozos sin bomba, 1.851 a través de ríos o vertientes y 997 a través de lagunas, lagos o curichis.

**Otros grupos étnicos inmigrantes de otras áreas del país.** El resto de las viviendas de otros grupos étnicos dentro del Departamento del Beni (Guaranís, Chiquitanos y otros) suman un total de 3.899, de las cuales 957 son viviendas urbanas con acceso a red de cañerías, piletas o carros repartidores; 263 accede al agua a través de pozos con bomba, 740 a pozos sin bomba, 1.534 viviendas recogen el agua de ríos o vertientes; y 120 la recogen de lagos, lagunas o curichis.

**Cuadro No.2.1.9.**

**Departamento de Beni**

**Viviendas con Servicio de Agua por Pueblo Indígena y Originario**

Cód	Grupo Originario	N/A	Red	Pileta con Bomba	Carro sin Bomba	Pozo Vertiente	Río, Laguna	Lago, Otra	Total		
03	Baures	0	0	0	0	0	7	115	42	21	185
04	Canichanas	0	0	0	0	0	171	93	343	235	842
05	Cavineños	0	0	0	0	0	132	87	164	220	603
06	Cayubabas	0	0	0	0	0	0	18	103	27	148
07	Chacobos	0	0	0	0	0	250	342	71	88	751
08	Chimanes	0	0	0	0	188	80	649	115	109	1.141
12	Guarasugwe	0	0	0	0	0	65	75	5	1	146
14	Itonamas	0	0	0	0	0	170	20	13	0	203
15	Joaquinianos	0	0	0	0	0	48	54	0	0	102
19	Morés	0	0	0	0	0	36	12	0	0	48
21	Movimas	0	0	167	3	74	0	113	0	0	357
22	Pacahuaras	0	0	0	0	0	1	278	52	55	386
23	Reyesanos	0	0	0	0	0	365	0	35	26	426
24	Sirionós	0	0	0	0	0	0	0	54	0	54
18	Mojeños	0	731	269	10	392	3.701	926	1.113	1.724	8.866
11	Guaraníes	0	23	5	7	120	86	99	40	0	380
09	Chiquitanos	0	11	5	2	143	69	105	17	0	352
32	Aymaras	0	112	89	98	600	1.015	384	306	0	2.604
31	Quechuas	0	192	3	719	135	737	612	46	0	2.444
98	Otros	0	77	956	256	0	585	1.230	63	0	3.167
99	NoOriginarios	5.523	21.828	2.153	23	3.683	13.499	1.087	3	0	47.799
<b>Totales</b>		5.523	22.974	3.647	1.118	5.335	21.017	6.299	2.585	2.506	71.004



### **3.2. Viviendas con Servicios de Saneamiento Básico por Pueblo Indígena y Originario**

El análisis del Inventario Sanitario Indígena, con relación al acceso a los servicios de saneamiento básico, se lo realizó en base a la información disponible de las viviendas con o sin baño y el tipo de sistema de desagüe que cuentan para los diferentes pueblos indígenas y originarios. A continuación se presenta por separado la cobertura de estos servicios a nivel nacional y departamental para cada uno de los pueblos indígenas y originarios.

#### **3.2.1. Viviendas con Baño por Pueblo Indígena y Originario**

La determinación de la disponibilidad o no de baños en las viviendas para los diferentes pueblos indígenas y originarios es un indicador de la situación actual respecto al acceso al servicio de saneamiento básico.

Como se indico anteriormente, la población que conforma los pueblos indígenas y originarios de interés para este estudio habitan principalmente el área rural que corresponde a las áreas tradicionales de ocupación del espacio y territorio. Aquellos que residen en área urbanas por inmigración, tienen acceso a mejores condiciones de saneamiento básico incluyendo la disponibilidad de baños en las viviendas.

En el Cuadro No.2.2.1. se presenta la cantidad total de viviendas por pueblo indígena o grupo originario y no originarios y su acceso a baño. De las 2.290.315 viviendas en el país 1.251.476 (54%) tienen baño mientras que 726.189 (31%) no cuentan con baños, el resto de las viviendas 209.148 (15%) no respondió a esta pregunta en el Censo Nacional de Población y Vivienda del 2001.

Las viviendas que corresponden a la población que no se identifica con ningún pueblo originario ni indígena ascienden a un total de 719.711 (31%) y el resto corresponde a los diferentes pueblos descritos anteriormente. Del grupo de población de Bolivia no-originario el 70% tiene baño y solamente 3% no tiene baño, la diferencia 27% no respondió a esta pregunta en el Censo.

En el caso de las viviendas habitadas por pueblos indígenas y originarios el acceso al baño es el siguiente. Del total de viviendas de los pueblos Aymaras que asciende a 634.212, 54% no cuenta con baño, y en el caso de los Quechuas que habitan 744.865 el 39% cuenta con baño.

El grupo conformado por 30 pueblos indígenas que habitan el Chaco, los llanos orientales, pie de monte y los bosques del norte en su mayoría no tienen baño como se puede ver en el cuadro a continuación.

### Cuadro No.2.2.1.

#### Población Nacional

#### Viviendas con Servicio de Baño por Pueblo Indígena y Originario

Cód	Pueblo Originario	N/A	Con Baño	Sin Baño	Total
01	Araonas	0	0	127	127
02	Ayoreos	0	0	405	405
03	Baures	0	12	173	185
04	Canichanas	0	10	832	842
05	Cavineños	0	89	514	603
06	Cayubabas	0	0	148	148
07	Chacobos	0	213	538	751
08	Chimanes	0	290	851	1.141
10	Esse Ejjas	0	0	379	379
12	Guarasugwe	0	47	99	146
13	Guarayos	0	1.247	1.275	2.522
14	Itonamas	0	128	75	203
15	Joaquinianos	0	44	58	102
16	Lecos	0	0	1.337	1.337
17	Machineris	0	0	27	27
19	Morés	0	39	9	48
20	Mosetenes	0	0	484	484
21	Movimas	0	313	44	357
22	Pacahuaras	0	43	343	386
23	Reyesanos (Maropas)	0	365	61	426
24	Sirionós	0	0	54	54
25	Tacanas	0	115	219	334
26	Tapietés	0	0	160	160
27	Weenhayec	0	0	160	160
28	Yaminahuas	0	0	24	24
29	Yukis	0	0	186	186
30	Yuracarés	0	0	741	741
18	Mojeños	0	5.105	10.833	15.938
11	Guaraníes	4	4.546	26.186	30.736
09	Chiquitanos (inc.)	115	32.316	9.966	42.397
32	Aymaras	36.028	250.810	347.374	634.212
31	Quechuas	65.577	386.972	292.316	744.865
98	Otros	1.778	13.646	2.754	18.178
99	NoOriginarios	209.148	555.126	27.437	791.711
	<b>Totales</b>	<b>312.650</b>	<b>1.251.476</b>	<b>726.189</b>	<b>2.290.315</b>

En el Cuadro No.2.2.2. se presenta la disponibilidad de baños en las viviendas de los pueblos indígenas y originarios del **Departamento de Chuquisaca**.

**Quechuas.** De un total de 141.721 viviendas en el Departamento de Chuquisaca, 89.353 de estas, están habitadas por originarios Quechuas, de las cuales 51.710 no tienen acceso a baño y el resto no tienen y su mayoría están ubicadas en áreas rurales.

**Aymaras.** De las 1.581 viviendas de la población del pueblo Aymara en este departamento ninguna tiene baño.

**Guaraníes.** Los Guaraníes que habitan 3.296 viviendas principalmente en el Chaco ninguna de estas viviendas tiene baño.

**Otros grupos étnicos inmigrantes de otras regiones del país.** Los grupos étnicos Mojeños, Guaraníes y Chiquitanos no tienen acceso al baño mientras que 265 viviendas de los otros nativos cuenta con baño y 134 no tiene.

**Cuadro No.2.2.2.****Departamento de Chuquisaca****Viviendas con Servicios de Baño por Pueblo Indígena y Originario**

Cód	Grupo Originario	N/A	Con Baño	Sin Baño	Total
18	Mojeños	0	0	118	118
11	Guaraníes	0	0	3.296	3.296
09	Chiquitanos (inc.	0	0	160	160
32	Aymaras	0	0	1.581	1.581
31	Quechuas	7.065	30.578	51.710	89.353
98	Otros	162	265	134	561
99	No-Originarios	15.576	25.147	5.929	46.652
	Totales	22.803	55.990	62.928	141.721

En el Cuadro No.2.2.3. se presenta la disponibilidad de baños en las viviendas de los pueblos indígenas y originarios del **Departamento de La Paz**.

**Quechuas.** De un total de 723.784 viviendas en el Departamento de La Paz, 54.747 están habitadas por originarios Quechuas. De este total de viviendas, 42.196 tiene acceso a servicios de baño, y 6.767 no lo tiene.

**Aymaras.** En cuanto a las viviendas de la población Aymara del Departamento de La Paz, de un total de 512.024, solamente 226.284 tienen acceso a baño, y 258.982 no lo tienen.

**Araonas.** Los Araonas habitan 127 viviendas en este departamento de las cuales ninguna tiene baño.

**Esse Ejjas.** Las 207 viviendas de los Esse Ejjas en el Departamento de La Paz y ubicadas en áreas rurales no tienen baño.

**Lecos.** De las 1.337 viviendas de los Lecos, ninguna tienen acceso a baño.

**Mosetenes.** En cuanto a las 484 viviendas de los Mosetenes, todas están ubicadas en áreas rurales y tampoco tienen baño.

**Tacanas.** De 334 viviendas Tacanas, 115 tienen baño y 219, no lo tienen.

**Otros grupos étnicos inmigrantes de otras regiones del país.** Los demás grupos étnicos (Mojeños, Chiquitanos, Guaraníes y otros), suman un total de 5.754 viviendas, de las cuales 2.825 tienen baño, y 2.825 no tienen baño

**Cuadro No.2.2.3.****Departamento de La Paz****Viviendas con Servicios de Baño por Pueblo Indígena y Originario**

Cód	Grupo Originario	N/A	Con Baño	Sin Baño	Total
01	Araonas	0	0	127	127
10	Esse Ejjas	0	0	207	207
16	Lecos	0	0	1.337	1.337
20	Mosetenes	0	0	484	484
25	Tacanas	0	115	219	334
18	Mojeños	0	5	678	683
11	Guaraníes	0	5	1.722	1.727
09	Chiquitanos (inc.	0	2	562	564
32	Aymaras	26.758	226.284	258.982	512.024
31	Quechuas	5.784	42.196	6.767	54.747
98	Otros	604	2.176	0	2.780
99	No-Originarios	60.566	88.204	0	148.770
	<b>Totales</b>	<b>93.712</b>	<b>358.987</b>	<b>271.085</b>	<b>723.784</b>

En el Cuadro No.2.2.4. se presenta la disponibilidad de baños en las viviendas de los pueblos indígenas y originarios del **Departamento de Cochabamba**.

**Quechuas.** De un total de 419.073 viviendas en el Departamento de Cochabamba, 290.002 son del pueblo Quechua, de las cuales 89.454 tienen acceso a baño y 89.454 no lo tiene.

**Aymaras.** En cuanto a las 26.714 viviendas de la población Aymara, 24.041 tiene baño, y 26.714 no lo tiene.

**Yuquis.** Las 186 viviendas de los Yuquis, en el Departamento de Cochabamba y ubicada en la región del Chapare, no tienen baño.

**Yuracarés.** Las viviendas de los Yuracarés tampoco tienen acceso a baño.

**Otros grupos étnicos inmigrantes de otras áreas del país.** El resto de las viviendas de otros grupos étnicos dentro del Departamento de Cochabamba (Chiquitanos, Guarnís, Mojeños y otros emigrantes indígenas provenientes de otras zonas del país), suman un total de 31.827, de las cuales apenas 2.825 tienen acceso a baño, y 2.825 no lo tienen.

**Cuadro No.2.2.4.****Departamento de Cochabamba****Viviendas con Servicios de Baño por Pueblo Indígena y Originario**

Cód	Grupo Originario	N/A	Con Baño	Sin Baño	Total
29	Yukis	0	0	186	186
30	Yuracarés	0	0	741	741
18	Mojeños	0	0	869	869
11	Guaraníes	0	0	1.287	1.287
09	Chiquitanos (inc.	0	0	669	669
32	Aymaras	0	2.673	24.041	26.714
31	Quechuas	26.886	173.662	89.454	290.002
98	Otros	256	956	3	1.215
99	<b>No-Originarios</b>	<b>39.520</b>	<b>57.832</b>	<b>38</b>	<b>97.390</b>
	<b>Totales</b>	<b>66.662</b>	<b>235.123</b>	<b>117.288</b>	<b>419.073</b>

En el Cuadro No.2.2.5. se presenta la disponibilidad de baños en las viviendas de los pueblos indígenas y originarios del **Departamento de Oruro**.

**Quechuas.** De un total de 43.550 viviendas habitadas por Quechuas en el Departamento de Oruro, 20.969 tienen baño y 43.550 de estas no tienen acceso a baño.

**Aymaras.** En cuanto a las 54.699 viviendas de la población Aymara en el Departamento de Oruro, 3.118 viviendas tienen baño, y 42.971 no la tienen.

**Otros grupos étnicos.** El resto de las viviendas de otros grupos étnicos dentro del Departamento de Oruro (Chiquitanos, Guarnís, Mojeños y otros inmigrantes indígenas provenientes de otras zonas del país), suman un total de 1.336, de las cuales 217 tienen baño, y 217 no lo tienen.

**Cuadro No.2.2.5.****Departamento de Oruro****Viviendas con Servicios de Baño por Pueblo Indígena y Originario**

Cód	Grupo Originario	N/A	Con Baño	Sin Baño	Total
18	Mojeños	0	0	30	30
11	Guaraníes	0	0	137	137
09	Chiquitanos (inc.	0	0	50	50
32	Aymaras	8.610	3.118	42.971	54.699
31	Quechuas	5.023	17.558	20.969	43.550
98	Otros	448	238	433	1.119
99	<b>No-Originarios</b>	<b>10.299</b>	<b>18.563</b>	<b>56</b>	<b>28.918</b>
	<b>Totales</b>	<b>24.380</b>	<b>39.477</b>	<b>64.646</b>	<b>128.503</b>

En el Cuadro No.2.2.6. se presenta la disponibilidad de baños en las viviendas de los pueblos indígenas y originarios del **Departamento de Potosí**.

**Quechuas.** De un total de 220.757 viviendas en el Departamento de Potosí, 14.808 están habitadas por originarios Quechuas. De este total de viviendas, 46.583 tienen baño, y 104.053 no tienen baño.

**Aymaras.** En cuanto a las 14.808 viviendas de la población Aymara en el Departamento de Potosí, 154 tienen acceso a baño, 14.000 no lo tiene.

**Otros grupos étnicos.** El resto de las viviendas de otros grupos étnicos dentro del Departamento de Potosí (Chuiquitanos, Guarnís, Mojeños y otros emigrantes indígenas provenientes de otras zonas del país), suman un total de 893, de las cuales 330 tienen baño, y 264 no tienen baño.

#### **Cuadro No.2.2.6.**

##### **Departamento de Potosí**

##### **Viviendas con Servicios de Baño por Pueblo Indígena y Originario**

<b>Cód</b>	<b>Grupo Originario</b>	<b>N/A</b>	<b>Con Baño</b>	<b>Sin Baño</b>	<b>Total</b>
18	Mojeños	0	0	28	28
11	Guaranés	0	0	164	164
09	Chiquitanos (inc.	0	0	72	72
32	Aymaras	654	154	14.000	14.808
31	Quechuas	20.791	46.583	104.053	171.427
98	Otros	298	330	1	629
99	<b>No-Originarios</b>	<b>18.691</b>	<b>14.931</b>	<b>7</b>	<b>33.629</b>
	<b>Totales</b>	<b>40.434</b>	<b>61.998</b>	<b>118.325</b>	<b>220.757</b>

En el Cuadro No.2.2.7. se presenta la disponibilidad de baños en las viviendas de los pueblos indígenas y originarios del **Departamento de Tarija.**

**Quechuas.** De un total de 99.120 viviendas en el Departamento de Tarija, 11.785 están habitadas por originarios Quechuas. De estas viviendas, 7.554 tienen acceso a baño, y 4.231 no lo tienen.

**Aymaras.** En cuanto a las 2.526 viviendas de la población Aymara en el Departamento de Tarija, 838 de ellas tiene baño, y 1.688 no lo tiene.

**Guaranís.** Las viviendas del pueblo indígena Guaraní de Tarija hacen un total de 2.581. De estas, 20 tienen acceso a baño, 2.561 de estas no tiene acceso a baño.

**Otros grupos étnicos de la zona.** Las viviendas de otros pueblos indígenas de la zona del Chaco (Tapietés y Weenhayec) suman un total de 320 las cuales no tienen baño.

**Otros grupos étnicos inmigrantes de otras áreas del país.** El resto de las viviendas de otros grupos étnicos dentro del Departamento de Tarija (Chuiquitanos, Mojeños y otros

inmigrantes indígenas provenientes de otras zonas del país), suman un total de 1.394, de las cuales 635 tienen acceso a baño, y 759 no tienen acceso a baño.

**Cuadro No.2.2.7.**

**Departamento de Tarija**

**Viviendas con Servicios de Baño por Pueblo Indígena y Originario**

Cód	Grupo Originario	N/A	Con Baño	Sin Baño	Total
26	Tapietés	0	0	160	160
27	Weenhayec	0	0	160	160
18	Mojeños	0	0	69	69
11	Guaraníes	0	20	2.561	2.581
09	Chiquitanos (inc.	0	13	205	218
32	Aymaras	0	838	1.688	2.526
31	Quechuas	0	7.554	4.231	11.785
98	Otros	0	622	485	1.107
99	<b>No-Originarios</b>	<b>11.963</b>	<b>55.087</b>	<b>13.464</b>	<b>80.514</b>
	<b>Totales</b>	<b>11.963</b>	<b>64.134</b>	<b>23.023</b>	<b>99.120</b>

En el Cuadro No.2.2.8. se presenta la disponibilidad de baños en las viviendas de los pueblos indígenas y originarios del **Departamento de Santa Cruz**.

**Quechuas.** De un total de 474.204 viviendas en el Departamento de Santa Cruz, 81.058 están habitadas por originarios Quechuas. De este total de viviendas, 66.681 tienen baño, 14.349 no tienen baño.

**Aymaras.** En cuanto a las 18.600 viviendas de la población Aymara en el Departamento de Santa Cruz, 16.262 tienen baño, y 2.332 no lo tienen.

**Guaraníes.** Las viviendas del pueblo indígena Guaraní de Santa Cruz hacen un total de 21.110. De estas, 4.284 tienen baño, y 16.822 no lo tienen.

**Chiquitanos.** Las viviendas del pueblo indígena Chiquitano en Santa Cruz, suman un total de 40.280. De estas viviendas, 32.054 tienen acceso a baño, y 8.111 no lo tienen.

**Otros grupos étnicos de la zona.** Las viviendas de otros pueblos indígenas este departamento (Ayoreos y Guarayos) suman un total de 2.927, de las cuales 1.247 tienen baño, y 1.680 no lo tienen.

**Otros grupos étnicos inmigrantes de otras áreas del país.** El resto de las viviendas de otros grupos étnicos dentro del Departamento de Santa Cruz (Mojeños y otros inmigrantes indígenas provenientes de otras zonas del país), suman un total de 7.782, de las cuales 7.167 son viviendas con baño, y 5.205 son sin baño.

**Cuadro No.2.2.2.8.****Departamento de Santa Cruz****Viviendas con Servicios de Baño por Pueblo Indígena y Originario**

Cód	Grupo Originario	N/A	Con Baño	Sin Baño	Total
02	Ayoreos	0	0	405	405
13	Guarayos	0	1.247	1.275	2.522
18	Mojeños	0	147	4.969	5.116
11	Guaraníes	4	4.284	16.822	21.110
09	Chiquitanos (inc.	115	32.054	8.111	40.280
32	Aymaras	6	16.262	2.332	18.600
31	Quechuas	28	66.681	14.349	81.058
98	Otros	10	7.020	236	7.266
99	No-Originarios	45.388	246.731	5.728	297.847
	<b>Totales</b>	<b>45.551</b>	<b>374.426</b>	<b>54.227</b>	<b>474.204</b>

En el Cuadro No.2.2.9. se presenta la disponibilidad de baños en las viviendas de los pueblos indígenas y originarios del **Departamento del Beni**.

**Quechuas.** De un total de 71.044 viviendas en el Departamento del Beni, 2.444 están habitadas por Quechuas, de las que 1.798 tiene acceso a baño y 646 no lo tiene.

**Aymaras.** En cuanto a las 2.604 viviendas de la población Aymara en el este departamento, 1.230 tienen baño, y 1.374 no lo tienen.

**Mojeños.** Las viviendas de los Mojeños en el Beni suman un total de 8.866, de las cuales 4.953 tienen baño, y 3.913 no tienen acceso a baño.

**Otros grupos étnicos de la zona.** Las viviendas de los otros pueblos indígenas del Departamento del Beni (Baures, Canichanas, Cavineños, Cayubabas, Chacobos, Chimanes, Guarasugwe, Itonamas, Joquinianos, Morés, Movimas, Pacahuaras, Reyesanos, Sirionós y Guaranís) suman un total de 5.392. De estas viviendas 1.593 tienen baño y 3.799 no tienen acceso a baño.

**Otros grupos étnicos inmigrantes de otras áreas del país.** El resto de las viviendas de otros grupos étnicos dentro del Departamento del Beni (Guaranís, Chiquitanos y otros) suman un total de 3.899, de las cuales 484 tienen baño, y 248 no lo tiene.



**Cuadro No.2.2.9.****Departamento de Beni****Viviendas con Servicios de Baño por Pueblo Indígena y Originario**

<b>Cód</b>	<b>Grupo Originario</b>	<b>N/A</b>	<b>Con Baño</b>	<b>Sin Baño</b>	<b>Total</b>
03	Baures	0	12	173	185
04	Canichanas	0	10	832	842
05	Cavineños	0	89	514	603
06	Cayubabas	0	0	148	148
07	Chacobos	0	213	538	751
08	Chimanes	0	290	851	1.141
12	Guarasugwe	0	47	99	146
14	Itonamas	0	128	75	203
15	Joaquinianos	0	44	58	102
19	Morés	0	39	9	48
21	Movimas	0	313	44	357
22	Pacahuaras	0	43	343	386
23	Reyesanos (Maropas)	0	365	61	426
24	Sirionós	0	0	54	54
18	Mojeños	0	4.953	3.913	8.866
11	Guaraníes	0	237	143	380
09	Chiquitanos (inc.	0	247	105	352
32	Aymaras	0	1.230	1.374	2.604
31	Quechuas	0	1.798	646	2.444
98	Otros	0	1.950	1.217	3.167
99	<b>No-Originarios</b>	<b>5.523</b>	<b>41.707</b>	<b>569</b>	<b>47.799</b>
	<b>Totales</b>	<b>5.523</b>	<b>53.715</b>	<b>11.766</b>	<b>71.004</b>

En el Cuadro No.2.2.10. se presenta la disponibilidad de baños en las viviendas de los pueblos indígenas y originarios del **Departamento de Pando**.

**Quechuas.** De un total de 12.149 viviendas en el Departamento de Pando, 499 están habitadas por Quechuas de las que 362 tienen baño y 137 no tienen baño.

**Aymaras.** De 656 viviendas habitadas por población Aymara en este departamento 251 tienen baño y 405 de estas no lo tiene.

**Grupos étnicos de la zona.** Las viviendas de los pueblos indígenas tradicionales del Departamento de Pando (Esse Ejjas, Machineris y Yaminahuas) suman un total de 223, ninguna de estas tienen acceso a baño.

**Otros grupos étnicos inmigrantes de otras áreas del país.** El resto de las viviendas de otros grupos étnicos dentro del Departamento de Pando (Mojeños, Guaraníes y Chiquitanos) suman un total de 245, de las cuales ninguna dispone de baño.

### Cuadro No.2.2.10.

#### Departamento de Pando

#### Viviendas con Servicios de Baño por Pueblo Indígena y Originario

Cód	Grupo Originario	N/A	Con Baño	Sin Baño	Total
10	Esse Ejjas	0	0	172	172
17	Machineris	0	0	27	27
28	Yaminahuas	0	0	24	24
18	Mojeños	0	0	159	159
11	Guaraníes	0	0	54	54
09	Chiquitanos (inc.	0	0	32	32
32	Aymaras	0	251	405	656
31	Quechuas	0	362	137	499
98	Otros	0	89	245	334
99	No-Originarios	1.622	6.924	1.646	10.192
	Totales	1.622	7.626	2.901	12.149

### 3.2.2. Tipo de Desagüe de las de los Pueblos Indígenas y Originarios

Para complementar la información relacionada al servicio de saneamiento básico, además de describir el acceso a baño en las viviendas, a continuación se presenta el tipo de desagüe que estas tienen para cada pueblo indígena y originario.

En el Cuadro No.2.2.11. se presenta la cantidad total de viviendas por pueblo indígena o grupo originario, y también por los no-originarios y ningunos, y su tipo desagüe de acuerdo a las siguientes categorías: Nuevos sistemas de desagüe urbano y rural, Alcantarillado, Cámara Séptica, Pozo Ciego y Superficie. Esto último se refiere a viviendas que no tienen baño y sus habitantes defecan y orinan en la superficie fuera de sus viviendas.

Del total de las 2.290.315 viviendas en el país, 1.038.839 cuenta con nuevos sistema de desagüe urbano, 593.405 con desagüe a alcantarilla, 175.183 a cámaras sépticas, 452.002 pozo ciego y 30.886 no tienen sistemas de desagüe por lo que la descarga se la realiza a la superficie, de acuerdo al Censo Nacional de Población y Vivienda del 2001 del INE.

Las viviendas que corresponden a la población no-originaria 719.711 de las cuales 414.154 cuentan con nuevos sistema de desagüe urbano, 194.717 con desagüe a alcantarilla, 121.743 a cámaras sépticas, 61.018 a pozo ciego y 79 no tienen sistemas de desagüe por lo que la descarga se la realiza a la superficie.

En el caso de las viviendas habitadas por pueblos indígenas y originarios el tipo de desagüe es el siguiente. De las 634.212 viviendas Aymaras, 267.408 cuentan con nuevos sistema de desagüe urbano, 199.844 con desagüe a alcantarilla, 16.282 a cámaras sépticas, 141.665 a pozo ciego y 9.013 no tienen sistemas de desagüe por lo que la descarga se la realiza a la superficie.

De la población Quechua que habita un total de 744.865 viviendas, 345.153 cuentan con nuevo sistema de desagüe urbano, 195.336 con desagüe a alcantarilla, 34.997 a cámaras sépticas, 168.204 a pozo ciego y 1.175 no tienen sistemas de desagüe por lo que la descarga se la realiza a la superficie.

El grupo conformado por 30 pueblos indígenas que habitan la Amazonía, el Chaco, los llanos orientales, pie de monte y los bosques del norte, en su mayoría no tienen desagüe o tienen pozo ciego como se puede ver en el cuadro a continuación.

### Cuadro No.2.2.11.

#### Total Nacional

#### Tipo de Desagüe de las Viviendas de Pueblos Indígenas y Originarios

Cód	Grupo Originario	N/A	Alcant.	Cámara	Pozo Ciego	Superficie	Total
01	Araonas	0	0	0	100	27	127
02	Ayoreos	0	0	0	149	256	405
03	Baures	0	0	0	127	58	185
04	Canichanas	0	0	0	574	268	842
05	Cavineños	0	0	0	435	168	603
06	Cayubabas	0	0	0	105	43	148
07	Chacobos	0	0	0	664	87	751
08	Chimanes	0	0	0	1.005	136	1.141
10	Esse Ejjas	0	0	0	330	49	379
12	Guarasugwe	0	0	0	114	32	146
13	Guarayos	257	3	24	1.974	264	2.522
14	Itonamas	0	0	0	157	46	203
15	Joaquinianos	0	0	0	91	11	102
16	Lecos	15	0	25	1.055	242	1.337
17	Machineris	0	0	0	13	14	27
19	Morés	0	0	0	48	0	48
20	Mosetenes	0	0	0	440	44	484
21	Movimas	0	0	0	357	0	357
22	Pacahuaras	0	0	0	299	87	386
23	Reyesanos (Maropas)	111	0	7	275	33	426
24	Sirionós	0	0	0	54	0	54
25	Tacanas	0	0	0	334	0	334
26	Tapietés	0	0	0	87	73	160
27	Weenhayec	0	0	0	134	26	160
28	Yaminahuas	0	0	0	23	1	24
29	Yukis	0	0	0	0	186	186
30	Yuracarés	0	0	0	254	487	741
18	Mojefios	1.099	5	415	6.791	7.628	15.938
11	Guaraníes	4.184	178	506	17.921	7.947	30.736
09	Chiquitanos (inc.)	1.952	45	784	37.231	2.385	42.397
32	Aymaras	267.408	199.844	16.282	141.665	9.013	634.212
31	Quechuas	345.153	195.336	34.997	168.204	1.175	744.865
98	Otros	4.506	3.277	400	9.974	21	18.178
99	NoOriginarios	414.154	194.717	121.743	61.018	79	791.711
	<b>Totales</b>	<b>1.038.839</b>	<b>593.405</b>	<b>175.183</b>	<b>452.002</b>	<b>30.886</b>	<b>2.290.315</b>

En el Cuadro No.2.2.12. se presenta el tipo de desagüe de las viviendas de los pueblos indígenas y originarios del **Departamento de Chuquisaca**.

**Quechuas.** De un total de 141.721 viviendas en el Departamento de Chuquisaca, 89.353 de estas, están habitadas por originarios Quechuas, de las cuales 49.202 tienen el nuevo sistema de desagüe urbano y rural, 29.293 tiene alcantarillado, 2.132 tiene el desagüe por cámaras, 8.630 por pozos ciegos, y 96 de ellas tienen el desagüe hacia la superficie.

**Aymaras.** De las 1.581 viviendas de la población del pueblo Aymara, 49.202 tienen el nuevo sistema de desagüe urbano y rural, 12 tienen servicio de alcantarillas, 12 tienen cámaras, 564 pozo ciego, y 983 desaguan a la superficie.

**Guaranís.** Los Guaranís que están ubicados principalmente en el Chaco de Chuquisaca, habitan en 3.296 viviendas. De estas viviendas, 830 tienen el nuevo sistema de desagüe urbano y rural, 127 tienen servicio de alcantarillas, 249 tienen cámaras, 1.427 pozo ciego, y 670 desaguan en la superficie

**Otros grupos étnicos inmigrantes de otras regiones del país.** Los demás grupos étnicos (Mojeños, Chiquitanos y otros), suman un total de 839 viviendas, de las cuales, 35.401 tienen el nuevo sistema de desagüe urbano y rural 256 tienen servicio de alcantarillas, ninguno tiene cámaras, 19 tienen pozo ciego, y ninguno desagua a la superficie

#### Cuadro No.2.2.12.

##### Departamento de Chuquisaca

##### Tipo de Desagüe de las Viviendas de Pueblos Indígenas y Originarios

Cód	Grupo Originario	N/A	Alcant.	Cámara	Pozo Ciego	Superficie	Total
18	Mojeños	0	0	0	2	116	118
11	Guaraníes	830	127	249	1.420	670	3.296
09	Chiquitanos	2	0	0	15	143	160
32	Aymaras	10	12	12	564	983	1.581
31	Quechuas	49.202	29.293	2.132	8.630	96	89.353
98	Otros	286	256	0	19	0	561
99	NoOriginarios	35.401	10.839	191	221	0	46.652
<b>Totales</b>		<b>85.731</b>	<b>40.527</b>	<b>2.584</b>	<b>10.871</b>	<b>2.008</b>	<b>141.721</b>

En el Cuadro No.2.2.13. se presenta el tipo de desagüe de las viviendas de los pueblos indígenas y originarios del **Departamento de La Paz.**

**Quechuas.** De un total de 723.784 viviendas en el Departamento de La Paz, 54.747 de estas, están habitadas por originarios Quechuas. De este total de viviendas, 31.348 tienen el nuevo sistema de desagüe urbano y rural, 22.991 tiene alcantarillado, 104 tiene el desagüe por cámaras, 304 por pozos ciegos, y ninguna de estas tienen el desagüe hacia la superficie.

**Aymaras.** En cuanto a las 512.024 viviendas de la población Aymara del Departamento de La Paz, 219.917 tienen el nuevo sistema de desagüe urbano y rural, 189.969 tiene servicio de alcantarillas, 13.087 tienen cámaras, 85.032 pozos ciegos, y 4.019 desaguan hacia la superficie.

**Araonas.** En cuanto a las 127 viviendas de los Araonas que viven en el Departamento La Paz, ninguna tiene alcantarillado ni cámaras, 100 de estas tienen pozos ciegos y 27 el desagüe hacia la superficie.

**Esse Ejjas.** Las 207 viviendas de los Esse Ejjas que viven en el Departamento de La Paz, ninguna vivienda tiene alcantarillas ni cámaras, 159 usan pozo ciego, y 48 desaguan hacia la superficie.

**Lecos.** De las 1.337 viviendas de los Lecos, que se ubican en el Departamento de La Paz, 15 tienen el nuevo sistema de desagüe urbano y rural, ninguna tiene alcantarillado, 25 tienen cámara, 1.055 pozo ciego y 242 tienen el desagüe hacia la superficie.

**Mosetenes.** En cuanto a las 484 viviendas de los Mosetenes, ninguna de estas tiene servicio de alcantarillas ni cámaras, 440 tienen pozos ciegos, y 44 tienen el desagüe hacia la superficie.

**Tacanas.** De 334 viviendas Tacanas, ninguna de estas tiene servicio de alcantarillas ni cámaras, 334 tienen pozos ciegos, y ninguno tiene el desagüe hacia la superficie.

**Otros grupos étnicos inmigrantes de otras regiones del país.** Las viviendas de los otros grupos étnicos de otras zonas (Mojeños, Chiquitanos, Guaraníes y otros) suman un total de 5.754. De estos, 1.471 tienen el nuevo sistema de desagüe urbano y rural, 1.312 tienen servicio de alcantarillado, ninguno tiene cámara, 285 tienen pozo ciego y 2.249 tienen desagüe a la superficie.

#### Cuadro No.2.2.13.

##### Departamento de La Paz

##### Tipo de Desagüe de las Viviendas de Pueblos Indígenas y Originarios

Cód	Grupo Originario	N/A	Alcant.	Cámara	Pozo Ciego	Superficie	Total
01	Araonas	0	0	0	100	27	127
10	Esse Ejjas	0	0	0	159	48	207
16	Lecos	15	0	25	1.055	242	1.337
20	Mosetenes	0	0	0	440	44	484
25	Tacanas	0	0	0	334	0	334
18	Mojeños	1	0	0	42	640	683
11	Guaraníes	0	0	0	118	1.609	1.727
09	Chiquitanos	2	0	0	125	437	564
32	Aymaras	219.917	189.969	13.087	85.032	4.019	512.024
31	Quechuas	31.348	22.991	104	304	0	54.747
98	Otros	1.468	1.312	0	0	0	2.780
99	NoOriginarios	112.046	36.367	179	178	0	148.770
<b>Totales</b>		364.797	250.639	13.395	87.887	7.066	723.784

En el Cuadro No.2.2.14. se presenta el tipo de desagüe de las viviendas de los pueblos indígenas y originarios del **Departamento de Cochabamba.**

**Quechuas.** De un total de 419.073 viviendas en el Departamento de Cochabamba, de estas 290.002 son Quechuas. De estas, 117.584 tienen el nuevo sistema de desagüe urbano y rural, 81.327 tienen servicio de alcantarilla, 28.666 cámara, 62.230 tienen pozo ciego, y 195 tienen el desagüe hacia la superficie.

**Aymaras.** En cuanto a las 26.714 viviendas de la población Aymara en el Departamento de Cochabamba, 34 de estas 1.990 tienen el nuevo sistema de desagüe urbano y rural, 34 tienen acceso al servicio de alcantarillado, 123 tienen cámara, 23.635 pozos ciegos, y 932 tienen el desagüe hacia la superficie.

**Yuquis.** De las 186 viviendas de los Yuquis, en el Departamento de Cochabamba, ninguna de ellas está ubicada en áreas urbanas, y no tienen ni alcantarillado, ni cámaras, ni pozos ciegos, así que todas tienen el desagüe hacia la superficie.

**Yuracarés.** Las viviendas de los Yuracarés sólo están ubicadas en áreas rurales del Departamento de Cochabamba, y no tienen ni alcantarillado, ni cámaras. 254 de estas tienen pozo ciego, y 487 el desagüe hacia la superficie.

**Otros grupos étnicos inmigrantes de otras áreas del país.** El resto de las viviendas de otros grupos étnicos dentro del Departamento de Cochabamba (Chiquitanos, Guarnís, Mojeños y otros emigrantes indígenas provenientes de otras zonas del país), suman un total de 31.827, de las cuales 903 tienen el nuevo sistema de desagüe urbano y rural, ninguno tiene alcantarillado ni cámaras, 1.721 tiene pozo ciego y 1.104 el desagüe hacia la superficie.

#### Cuadro No.2.2.14.

##### Departamento de Cochabamba

##### Tipo de Desagüe de las Viviendas de Pueblos Indígenas y Originarios

Cód	Grupo Originario	N/A	Alcant.	Cámara	Pozo Ciego	Superficie	Total
29	Yukis	0	0	0	0	186	186
30	Yuracarés	0	0	0	254	487	741
18	Mojeños	0	0	0	349	520	869
11	Guaraníes	0	0	0	869	418	1.287
09	Chiquitanos	0	0	0	503	166	669
32	Aymaras	1.990	34	123	23.635	932	26.714
31	Quechuas	117.584	81.327	28.666	62.230	195	290.002
98	Otros	337	878	0	0	0	1.215
99	NoOriginarios	64.039	33.341	8	2	0	97.390
<b>Totales</b>		183.950	115.580	28.797	87.842	2.904	419.073

En el Cuadro No.2.2.15. se presenta el tipo de desagüe de las viviendas de los pueblos indígenas y originarios del **Departamento de Oruro.**

**Quechuas.** De un total de 43.550 viviendas habitadas por Quechuas en el Departamento de Oruro, de estas 22.167 903 tienen el nuevo sistema de desagüe urbano y rural, 20.761 tiene servicio de alcantarillas, 117 tiene cámaras, 505 pozos ciegos y ninguno tiene el desagüe hacia la superficie.

**Aymaras.** En cuanto a las 54.699 viviendas de la población Aymara en el Departamento de Oruro, 37.483 tienen el nuevo sistema de desagüe urbano y rural, 9.179 tiene alcantarillado, 2.168 cámaras, 5.206 pozos ciegos, y 663 el desagüe hacia la superficie.

**Otros grupos étnicos.** El resto de las viviendas de otros grupos étnicos dentro del Departamento de Oruro (Chiquitanos, Guarnís, Mojeños y otros inmigrantes indígenas provenientes de otras zonas del país), suman un total de 1.336, de las cuales tienen alcantarillado, ninguna cámara, 64 pozo ciego y 20 desaguan hacia la superficie



**Cuadro No.2.2.15.****Departamento de Oruro****Tipo de Desagüe de las Viviendas de Pueblos Indígenas y Originarios**

Cód	Grupo Originario	N/A	Alcant.	Cámara	Pozo Ciego	Superficie	Total
18	Mojeños	0	0	0	1	29	30
11	Guaraníes	0	0	0	13	124	137
09	Chiquitanos	0	0	0	2	48	50
32	Aymaras	37.483	9.179	2.168	5.206	663	54.699
31	Quechuas	22.167	20.761	117	505	0	43.550
98	Otros	903	168	0	48	0	1.119
99	NoOriginarios	28.473	445	0	0	0	28.918
<b>Totales</b>		89.026	30.553	2.285	5.775	864	128.503

En el Cuadro No.2.2.16. se presenta el tipo de desagüe de las viviendas de los pueblos indígenas y originarios del **Departamento de Potosí**.

**Quechuas.** De un total de 220.757 viviendas en el Departamento de Potosí, 14.808 están habitadas por originarios Quechuas. De este total de viviendas, 121.945 tienen el nuevo sistema de desagüe urbano y rural, 36.647 tienen alcantarillas, 1.842 cámaras, 10.689 pozos ciegos, y 304 tienen el desagüe hacia la superficie.

**Aymaras.** En cuanto a las 14.808 viviendas de la población Aymara en el Departamento de Potosí, 7.656 tienen el nuevo sistema de desagüe urbano y rural, 647 tiene el servicio de alcantarillado, 651 cámaras, 4.580 pozo ciego y 1.274 el desagüe hacia la superficie.

**Otros grupos étnicos.** El resto de las viviendas de otros grupos étnicos dentro del Departamento de Potosí (Chiquitanos, Guarnís, Mojeños y otros emigrantes indígenas provenientes de otras zonas del país), suman un total de 893, de las cuales 334 tienen el nuevo sistema de desagüe urbano y rural, 290 tienen servicio de alcantarillado, 5 cámara séptica, 17 tienen pozo ciego, y 247 el desagüe hacia la calle.

**Cuadro No.2.2.16.****Departamento de Potosí****Tipo de Desagüe de las Viviendas de Pueblos Indígenas y Originarios**

Cód	Grupo Originario	N/A	Alcant.	Cámara	Pozo Ciego	Superficie	Total
18	Mojeños	0	0	0	0	28	28
11	Guaraníes	0	0	0	8	156	164
09	Chiquitanos	0	0	0	9	63	72
32	Aymaras	7.656	647	651	4.580	1.274	14.808
31	Quechuas	121.945	36.647	1.842	10.689	304	171.427
98	Otros	334	290	5	0	0	629
99	NoOriginarios	28.824	4.724	81	0	0	33.629
<b>Totales</b>		158.759	42.308	2.579	15.286	1.825	220.757

En el Cuadro No.2.2.17. se presenta el tipo de desagüe de las viviendas de los pueblos indígenas y originarios del **Departamento de Tarija**.

**Quechuas.** De un total de **99.120** viviendas en el Departamento de Tarija, de estas 11.785



están habitadas por originarios Quechuas. De este total de viviendas, 118 tienen el nuevo sistema de desagüe urbano y rural, 4.305 tienen alcantarillado, 908 cámara, 6.446 pozo ciego y 8 el desagüe hacia la superficie.

**Aymaras.** En cuanto a las 2.526 viviendas de la población Aymara en el Departamento de Tarija, 10 tienen el nuevo sistema de desagüe urbano y rural, ninguna tiene alcantarilla ni cámara, 2.487 pozo ciego y 29 el desagüe a la superficie.

**Guaranís.** Las viviendas del pueblo indígena Guaraní de Tarija hacen un total de 2.581. De estas, 269 tienen el nuevo sistema de desagüe urbano y rural, 3 tienen alcantarillado, 98 tienen cámara, 1.404 pozo ciego y 807 el desagüe hacia la superficie.

**Otros grupos étnicos de la zona.** Las viviendas de otros pueblos indígenas de la zona del Chaco (Tapietés y Weenhayec) suman un total de 360. De estas viviendas, ninguna tiene alcantarilla ni cámara, 221 tiene pozo ciego, y 99 tiene desagüe a la superficie.

**Otros grupos étnicos inmigrantes de otras áreas del país:** Las viviendas de los otros grupos étnicos de otras zonas (Mojeños, Chiquitanos y otros) suman un total de 80.801. De estos, 89 tienen el nuevo sistema de desagüe urbano y rural, 34.385 tienen alcantarillado, ninguno tiene cámara, 7.032 tienen pozo ciego y 79 tienen desagüe en la superficie

#### Cuadro No.2.2.17.

##### Departamento de Tarija

##### Tipo de Desagüe de las Viviendas de Pueblos Indígenas y Originarios

Cód	Grupo Originario	N/A	Alcant.	Cámara	Pozo Ciego	Superficie	Total
26	Tapietés	0	0	0	87	73	160
27	Weenhayec	0	0	0	134	26	160
18	Mojeños	0	0	0	4	65	69
11	Guaraníes	269	3	98	1.404	807	2.581
09	Chiquitanos	8	0	0	196	14	218
32	Aymaras	10	0	0	2.487	29	2.526
31	Quechuas	118	4.305	908	6.446	8	11.785
98	Otros	81	358	0	668	0	1.107
99	NoOriginarios	34.500	34.385	4.797	6.832	0	80.514
<b>Totales</b>		34.986	39.051	5.803	18.258	1.022	99.120

En el Cuadro No.2.2.18. se presenta el tipo de desagüe de las viviendas de los pueblos indígenas y originarios del **Departamento de Santa Cruz.**

**Quechuas.** De un total de 474.204 viviendas en el Departamento de Santa Cruz, de estas 81.058 están habitadas por originarios Quechuas. De este total de viviendas, 2.453 tienen el nuevo sistema de desagüe urbano y rural, 12 tienen alcantarillado, 1.228 cámara, 77.150 pozo ciego y 215 desagüe en la superficie.

**Aymaras.** En cuanto a las 18.600 viviendas de la población Aymara en el Departamento de Santa Cruz, de ellas 140 tienen el nuevo sistema de desagüe urbano y rural, 3 tienen alcantarillado, 238 cámaras, 17.979 pozo ciego y 240 desagüe en la superficie.

**Guaranís.** Las viviendas del pueblo indígena Guaraní de Santa Cruz hacen un total de 21.110. De estas, 3.072 tienen el nuevo sistema de desagüe urbano y rural, 48 sistema de alcantarillado, 148 tienen cámaras, 13.801 pozo ciego 4.041 tienen desagüe a la superficie.

**Chiquitanos.** Las viviendas del pueblo indígena Chiquitano en Santa Cruz, suman un total de 40.280. De estas viviendas, 1.927 tienen el nuevo sistema de desagüe urbano y rural, 42 tienen alcantarillado, 783 cámara, 36.090 pozo ciego y 1.438 desagüe a la superficie.

**Otros grupos étnicos de la zona.** Las viviendas de otros pueblos indígenas del Departamento de Santa Cruz (Ayoreos y Guarayos) suman un total de 2.927. De las viviendas de estos grupos étnicos, 257 tienen el nuevo sistema de desagüe urbano y rural, 3 sistema de alcantarillado, 24 cámara, 2.123 tienen pozo ciego y 530 tienen el desagüe en la superficie.

**Otros grupos étnicos inmigrantes de otras áreas del país.** El resto de las viviendas de otros grupos étnicos dentro del Departamento de Santa Cruz (Mojeños y otros inmigrantes indígenas provenientes de otras zonas del país), suman un total de 7.782, de las cuales 354 tienen el nuevo sistema de desagüe urbano y rural, 8 tienen alcantarillado, 140 tienen cámara, 7.029 pozo ciego y 4.081 tienen el desagüe en la superficie.

#### Cuadro No.2.2.18.

##### Departamento de Santa Cruz

##### Tipo de Desagüe de las Viviendas de Pueblos Indígenas y Originarios

Cód	Grupo Originario	N/A	Alcant.	Cámara	Pozo Ciego	Superficie	Total
02	Ayoreos	0	0	0	149	256	405
13	Guarayos	257	3	24	1.974	264	2.522
18	Mojeños	16	0	0	299	4.801	5.116
11	Guaraníes	3.072	48	148	13.801	4.041	21.110
09	Chiquitanos	1.927	42	783	36.090	1.438	40.280
32	Aymaras	140	3	238	17.979	240	18.600
31	Quechuas	2.453	12	1.228	77.150	215	81.058
98	Otros	338	8	140	6.780	0	7.266
99	NoOriginarios	91.575	73.601	101.619	31.052	0	297.847
<b>Totales</b>		99.778	73.717	104.180	185.274	11.255	474.204

En el Cuadro No.2.2.19. se presenta el tipo de desagüe de las viviendas de los pueblos indígenas y originarios del **Departamento de Beni.**

**Quechuas.** De un total de 71.044 viviendas en el Departamento del Beni, de estas 2.44 están habitadas por Quechuas. De este total de viviendas, 336 tienen el nuevo sistema de desagüe urbano y rural, ninguna tiene ni alcantarilla ni cámara, 1.778 pozo ciego y 330 con desagüe a la superficie.

**Aymaras.** En cuanto a las 2.604 viviendas de la población Aymara en el Departamento del Beni, 202 tienen el nuevo sistema de desagüe urbano y rural, ninguna tiene alcantarillado, 3 tienen cámara, 2.002 pozo ciego y 397 desagüe a la superficie.

**Mojeños.** Las viviendas de los Mojeños en el Beni suman un total de 8.866. De estas, 1.082 tienen el nuevo sistema de desagüe urbano y rural, 5 tienen alcantarillado, 415 tienen cámara, 6.053 pozo ciego y 1.311 a la superficie.

**Otros grupos étnicos de la zona.** Las viviendas de los otros pueblos indígenas del Departamento del Beni (Baures, Canichanas, Cavineños, Cayubabas, Chacobos, Chimanes, Guarasugwe, Itonamas, Joquinianos, Morés, Movimas, Pacahuaras, Reyesanos, Sirionós y Guaranís) suman un total de 5.392. De las viviendas de todos estos pueblos indígenas, 111 tienen el nuevo sistema de desagüe urbano y rural, ninguna tiene alcantarillado, 7 tienen cámara, 4.305 pozo ciego y 5.392 a la superficie.

**Otros grupos étnicos inmigrantes de otras áreas del país.** El resto de las viviendas de otros grupos étnicos dentro del Departamento del Beni (Guaranís, Chiquitanos y otros) suman un total de 3.899, de las cuales 785 tienen el nuevo sistema de desagüe urbano y rural, 10 tienen alcantarillado, 267 tienen cámara, 2.715 pozo ciego y 122 tienen el desagüe a la superficie.

#### Cuadro No.2.2.19.

##### Departamento de Beni

##### Tipo de Desagüe de las Viviendas de Pueblos Indígenas y Originarios

Cód	Grupo Originario	N/A	Alcant.	Cámara	Pozo Ciego	Superficie	Total
03	Baures	0	0	0	127	58	185
04	Canichanas	0	0	0	574	268	842
05	Cavineños	0	0	0	435	168	603
06	Cayubabas	0	0	0	105	43	148
07	Chacobos	0	0	0	664	87	751
08	Chimanes	0	0	0	1.005	136	1.141
12	Guarasugwe	0	0	0	114	32	146
14	Itonamas	0	0	0	157	46	203
15	Joaquinianos	0	0	0	91	11	102
19	Morés	0	0	0	48	0	48
21	Movimas	0	0	0	357	0	357
22	Pacahuaras	0	0	0	299	87	386
23	Reyesanos	111	0	7	275	33	426
24	Sirionós	0	0	0	54	0	54
18	Mojeños	1.082	5	415	6.053	1.311	8.866
11	Guaranís	13	0	11	285	71	380
09	Chiquitanos	13	3	1	284	51	352
32	Aymaras	202	0	3	2.002	397	2.604
31	Quechuas	336	0	0	1.778	330	2.444
98	Otros	759	7	255	2.146	0	3.167
99	NoOriginarios	14.773	785	13.549	18.636	56	47.799
<b>Totales</b>		17.289	800	14.241	35.489	3.185	71.004

En el Cuadro No.2.2.20. se presenta el tipo de desagüe de las viviendas de los pueblos indígenas y originarios del **Departamento de Pando**.

**Quechuas.** De un total de 12.149 viviendas en el Departamento de Pando, de estas, ninguna tiene el nuevo sistema de desagüe urbano y rural, ninguna tiene alcantarillado ni cámara, 472 pozo ciego y 27 tienen el desagüe a la superficie.

**Aymaras.** En cuanto a las 656 viviendas de la población Aymara en el Departamento de Pando, ninguna tiene el nuevo sistema de desagüe urbano y rural, ninguna tiene alcantarillado, ni cámara, 472 pozo ciego y 27 tienen el desagüe.

**Grupos étnicos de la zona.** Las viviendas de los pueblos indígenas del Departamento de Pando (Esse Ejjas, Machineris y Yaminahuas) suman un total de 223. De las viviendas de estos grupos étnicos, ninguna tiene el nuevo sistema de desagüe urbano y rural, ninguna tiene alcantarillado, ni cámara, 217 tienen pozo ciego y 16 desagüe a la superficie.

**Otros grupos étnicos inmigrantes de otras áreas del país.** El resto de las viviendas de otros grupos étnicos dentro del Departamento de Pando (Mojeños, Guaranís y Chiquitanos) suman un total de 245, de las cuales ninguna tiene el nuevo sistema de desagüe urbano y rural, ninguna tiene alcantarillado, ni cámara, 194 tienen pozo ciego y 245 a la superficie.

#### **Cuadro No.2.2.20.**

##### **Departamento de Pando**

##### **Tipo de Desagüe de las Viviendas de Pueblos Indígenas y Originarios**

<b>Cód</b>	<b>Grupo Originario</b>	<b>N/A</b>	<b>Alcant.</b>	<b>Cámara</b>	<b>Pozo Ciego</b>	<b>Superficie</b>	<b>Total</b>
10	Esse Ejjas	0	0	0	171	1	172
17	Machineris	0	0	0	13	14	27
28	Yaminahuas	0	0	0	23	1	24
18	Mojeños	0	0	0	41	118	159
11	Guaraníes	0	0	0	3	51	54
09	Chiquitanos	0	0	0	7	25	32
32	Aymaras	0	0	0	180	476	656
31	Quechuas	0	0	0	472	27	499
98	Otros	0	0	0	313	21	334
99	NoOriginarios	4.523	230	1.319	4.097	23	10.192
<b>Totales</b>		4.523	230	1.319	5.320	757	12.149

#### **4. Descripción de la Base de datos del Inventario Sanitario Indígena**

La Base de datos que se presenta adjunta al presente informe permite migrar y cruzar datos en tres entradas: i) pueblos originarios y poblacionales, ii) acceso al agua y saneamiento básico, y iii) división política-administrativa de Bolivia. El CD adjunto contiene Base de Datos en SQLServer7.0, las tablas y reportes en Access 2000, y Reportes en Excel.

En el **punto 4.1.** de este informe se explica como se obtienen los resultados de la base de datos, en el **punto 4.2.** se describe el proceso, en los **puntos 4.3, 4.4 y 4.5.** se listan los códigos departamentales municipales, y de pueblos originarios.

##### ***4.1. Obtención de reportes y resultados***

Para obtener los reportes y resultados solicitados en este trabajo, se cruzó información de pueblos originarios provenientes de diversos estudios antropológicos y del Diagnóstico Nacional de Pueblos Indígenas y Originarios (MACPIO-2001), con los datos poblacionales del Censo Nacional de Población y Vivienda 2001-INE a nivel de grupos originarios y municipios por área.

Las condiciones del cruce exigen desagregaciones de datos los cuales se describen en el **punto 4.2.** de este informe, donde presenta un resumen del proceso.

Para el procesamiento de esta información se trasladó la base de datos distribuidas en red (computadores operando simultáneamente) para permitir la máxima celeridad del proceso. Se utilizaron 3 servidores de SQL server, dos de proceso y uno de backup de ambos replicando las bases cada 2 minutos.

Se realizaron comprobaciones de consistencia, que reportaron fallas, las cuales fueron resueltas para su procesamiento definitivo. La información poblacional del INE fue agregada al nivel de municipio y área urbana y rural. Seguidamente se cruzó con la información de pueblos indígenas y originarios, luego se distribuyó la población menor a 15 años proporcionalmente a las poblaciones de grupos originarios y se distribuyeron los grupos definidos como “otros nativos” entre los pueblos originarios reportados para cada área geográfica.

Al realizar esta distribución, las cantidades de viviendas fueron divididas proporcionalmente, lo que puede llevar a errores de bajo impacto en la consistencia estadística y marginales en las cantidades totales, no así con los valores poblacionales.

Posteriormente se distribuyeron el acceso al agua, los servicios de baño y tipo de desagüe en las viviendas de los pueblos originarios del lugar, asignando los servicios de menor a mayor preferencia a las poblaciones originarias a no originarias. El orden de asignación es el siguiente:

Servicios de menor preferencia -> 1 al 30 – pueblos indígenas (araonas, ayoreos...)

11 – guaraníes  
18 – mojeños  
09 – chiquitanos  
...  
32 – aymaras  
31 – quechuas  
98 – otros  
Servicios de mayor preferencia -> 99 – ninguno

Luego, se migraron los datos de la base final, cuya tabla importante es **t\_final** (el backup se halla en SQL Server 7.0 en el **directorio /data/basedatos/data300903.bk del CD**) a tablas en Access 2000 y se generaron los reportes solicitados.

**7 tipos de reportes** son disponibles en esta sistema y cada uno de ellos presenta **datos a nivel Nacional, Departamental y Municipal**, lo cual permite generar un total de 2.268 reportes, 7 x (1 nivel nacional + 9 nivel departamentos + 314 nivel municipios). En el CD adjunto, se adjuntan tres hojas de **Excel 2000 en \data\data.xls**, que representan **37 páginas**, que son un resumen comprimido de pueblos indígenas y originarios por **municipio, departamento y nacional**.

En el **punto 4.1.1.** de este informe se presenta una explicación del uso de los productos del sistema informático entregados. En el **punto 4.1.2.** se responden a algunas cuestionantes formuladas durante el desarrollo del trabajo, respecto a la interfaz de acceso a la información (herramienta que facilita el acceso a los datos al usuario final).

#### **4.1.1. Descripción para el Uso de los Productos del Sistema Informático**

##### ***Obtención de reportes y resultados***

- a) abrir la **base de Access 2000 \data\data.mdn**, ir al menú **INFORMES** y abrir el **reporte solicitado**.
  1. Población Nacional (**detalle por pueblos indígenas y originarios**)
  2. Población Departamental (**detalle por pueblos indígenas y originarios**)
  3. Población Municipal (**detalle por pueblos indígenas y originarios**)
  4. Población–Área(Urbano/Rural)–Baño-Nacional
  5. Población–Área(Urbano/Rural)–Baño-Departamental
  6. Población–Área(Urbano/Rural)–Baño-Municipal
  7. Etnia-Baño-Nacional (**por pueblos indígenas y originarios**)
  8. Etnia-Baño-Departamental (**por pueblos indígenas y originarios**)
  9. Etnia-Baño-Municipal (**por pueblos indígenas y originarios**)
  10. Población–Área(Urbano/Rural)-Agua-Nacional
  11. Población–Área(Urbano/Rural)-Agua-Departamental
  12. Población–Área(Urbano/Rural)-Agua-Municipal
  13. Etnia-Agua-Nacional (**por pueblos indígenas y originarios**)
  14. Etnia-Agua-Departamental (**por pueblos indígenas y originarios**)
  15. Etnia-Agua-Municipal (**por pueblos indígenas y originarios**)
  16. Población–Área(Urbano/Rural)-Tipo Desagüe-Nacional
  17. Población–Área(Urbano/Rural)- Tipo Desagüe -Departamental

18. Población-Área(Urbano/Rural)- Tipo Desagüe -Municipal
19. Etnia- Tipo Desagüe -Nacional (**por pueblos indígenas y originarios**)
20. Etnia- Tipo Desagüe-Departamental (**pueblos indígenas y originarios**)
21. Etnia- Tipo Desagüe-Municipal (**pueblos indígenas y originarios**)

NOTA: En el **punto 4.3 y 4.4.** se presentan los códigos requeridos para abrir los reportes municipales y departamentales.

### *Procesamiento de datos*

Para procesar la información en la base de datos y obtener reportes adicionales se entregan los elementos necesarios para su uso pertinente. En usuario con conocimientos suficientes de procesamiento de datos y lenguaje SQL 92 podrá realizar este trabajo.

- a) **Restaurar /data/basedatos/data300903.bk en SQLServer 7.0**
- b) **Ejecutar consultas en la base DATA** según los ejemplos del **punto 4.6.** de este informe

### *Modificación de reportes*

Para modificar los reportes se entregan los diseños fuente necesarios para el uso pertinente; un usuario con conocimientos elementales de manejo de Access podrá realizar los cambios necesarios.

- a) abrir la base de **Access 2000 \data\data.mdn**, ir al menú **INFORMES**, seleccionar el reporte que se desea modificar y presionar el botón **DISEÑO**.
- b) **Modificar los elementos necesarios, títulos, formatos, líneas**, etc. Si se modifican campos de datos, tomar en cuenta que el reporte puede dañarse fácilmente, por operaciones incorrectas.

## **4.1.2. Elementos del Diseño del Sistema Informático**

### *Diseño de una interfaz de acceso*

Para la obtención de los resultados requeridos en esta consultoría el proceso ha sido cumplido, sin embargo, es posible crear una interfaz que ofrezca resultados de mejor calidad, y con elementos amigables (ej. en vez de tipear el código, se vea un menú de todas las opciones, incluidas departamentales, seccionales y otras necesarias, simultáneamente, o, seleccionar en un mapa visual y dinámico con un click los resultados esperados). Para esto se requerirá programar una aplicación adicional.

## ***Diseño de un Sistema de Información Georreferenciado***

Si se desea tener información más precisa, a un nivel de detalle más amplio, y con opciones para cálculos geoespaciales (áreas, distancias, perímetros, elevaciones, concentraciones poblacionales o de servicios, distancia entre ofertas de servicios, etc.), se recomienda la implementación de un sistema SIG. Para esto, se deberá tener previamente la cartografía al nivel requerido (ej. municipios y áreas urbano/rurales) con la codificación de municipios compatible con las tablas del INE, que son el estándar más aceptado y común en este momento.

### ***4.2. Registro migración y cálculos***

#### **a) Filas escondidas en el archivo Juanita:**

**Se borró (filas escondidas que no son correctas):**

Cba/germán busch/roboré – ayoreos – f13

Tja/o'connor/culpina – guaraníes – f62

Lpz/iturralde/tumupasa – tacanas - f114 (corresponde a San Buenaventura, ya listada en otro registro)

**Se mostró (filas escondidas que eran correctas):**

Tja/o'connor/villamontes – guaraníes – f63

Tja/o'connor/yacuiba – guaraníes – f64

Chq/h. Siles/macharetí – guaraníes – f60

Pdo/manuripi/bolpebra – yaminahuas a puerto rico en vez de bolpebra – f122

#### **b) Errores de consistencia en el archivo Juanita - se supuso que la variable correcta era des\_sec; principalmente correcciones de (a):**

**Departamento:**

pueblo	des_dep	des_dep	des_pro	des_pro	des_sec	des_sec
Ayoreos	Cochabamba	SANTA CRUZ	Cordillera	Cordillera	Charagua	Charagua

(1 row(s) affected)

**Provincia:**

pueblo	des_dep	des_dep	des_pro	des_pro	des_sec	des_sec
--------	---------	---------	---------	---------	---------	---------



Guaraníes	Chuquisaca	CHUQUISACA	Hernando Siles	Luis Calvo	Machiareti	Machareti
Guaraníes	Tarija	TARIJA	O'Connor	Gran Chaco	Yacuiba	Yacuiba
Guaraníes	Tarija	TARIJA	O'Connor	Gran Chaco	Villamontes	Villamontes
Yaminahuas	Pando	PANDO	Manuripi	Nicolás Suárez	Bolpebra	Bolpebra

(4 row(s) affected)

### Sección:

pueblo	des_dep	des_dep	des_pro	des_pro	des_sec	des_sec
--------	---------	---------	---------	---------	---------	---------

(2 row(s) affected)

### c) Migración datos

Estructura corregida:

```

- t_dep (cod_dep, des_dep)
- t_pro (cod_dep, cod_pro, des_pro)
- t_sec (cod_dep, cod_pro, cod_sec, des_sec)
- t_can (cod_can, des_can)
- t_loc (cod_loc, des_loc)
- t_pue (cod_pue, des_pue)
- t_region (cod_pue, cod_sec, habit, cantotros__, habotrostotal__)
- t_serv (cod_sec, h_total, v_total, hab_viv,
          h_quechua, h_aymara, h_guarani, h_chiquita, h_mojeno, h_otronati, h_ninguno,
          va_na, va_red, va_pileta, va_carro, va_pozobom, va_pozosin, va_riovert, va_lagouna, va_otra,
          vb_na, vb_conbano, vb_sinbano,
          vd_na, vd_alcanta, vd_camaras, vd_pozocie, vd_superfi)

```

### d) Operaciones importación

1. Distribución de población menor de 15 años h\_na entre h\_quechua, h\_aymara, h\_guarani, h\_chiquita, h\_mojeno, h\_otronati, h\_ninguno)
2. Eliminación de h\_na
3. Dividir la población definida como h\_otronati, entre los pueblos indígenas excepto Guaraníes, Chiquitanos y Mojeños, es decir, como ejemplo, en villamontes hay 1376 otros-nativos:

cod_sec	des_sec	h_total	h_quechua	h_aymara	h_guarani	h_chiquita	h_mojeno	h_otronati
60303	Villamontes	23743	1685	610	1856	60	17	<b>1376</b>

(1 row(s) affected)

Por otra parte, en Villamontes (60303) hay 3 pueblos nativos, según tabla Juanita:

cod_sec	habit	cantotros__	habotrostotal__	cod_pue	des_pue
60303	1856	0	0	11	Guaraníes
60303	<b>688</b>	2	1376	26	Tapietés
60303	<b>688</b>	2	1376	27	Weenhayec

(3 row(s) affected)

Descartando los guaraníes (ya está su población en la otra tabla), pues están caracterizados en otra columna, habrían 1376 entre Tapietés y Weenhayec, se dividen entre 2 y las mitades se asignan a cada uno (688).

Otros casos: Se informa que hay guaraníes, en Yacuiba (60301), pero su población fue calculada a partir de la tabla del **ine**:

cod_sec	des_sec	h_total	h_quechua	h_aymara	h_guarani	h_chiquita	h_mojeno	h_otronati
60301	Yacuiba	83235	16914	3971	<u>2747</u>	403	80	1629

(1 row(s) affected)

cod_sec	habit	cantotros__	habotrostotal__	cod_pue	des_pue
60301	<u>2747</u>	0	0	11	Guaraníes

Los 1629 otros nativos que no corresponden a guaraníes se los distribuiría de la siguiente manera:

- se sumarán al pueblo más representativo del lugar;
- se mantendrán como una columna aparte y
- no se tomarán en cuenta

La opción b) es la más consistente, pues, en el ejemplo de Yacuiba (60.301), tenemos 1629 otros-nativos que no corresponden a Guaraníes que son los grupos originarios en el lugar, entonces, obviamente los 1629 no son grupos del lugar (entre esos pueden haber araanos, que son del norte del país). Para tomar en cuenta este grupo, se considero el resto de columnas, como quechuas, aymaras y etc. que no son de importancia para Yacuiba, y se diferenciaron con un indicador (indicadorjuanita).

- se cargaron todos los quechuas (31)
- se cargaron todos los aymaras (32)
- se cargaron todos los ningunos (99)
- se cargaron todos los otros (98),
- se cargaron todos los guaraníes, etc.

Muestra:

cod_sec	area	h_quechua	h_aymara	h_guarani	h_chiquita	h_mojeno	h_otronati	h_ninguno
60301	N	16893	3934	2759	399	79	1652	57519
60302	N	636	55	689	48	5	269	7306
60303	N	1687	612	1870	59	16	1390	18109

(3 row(s) affected)

cod_sec	area	cod_pue	des_pue	h_total	v_total	h_seccion	v_seccion	indjuanita
60301	N	11	Guaraníes	2759	641	83235	19349	x
60301	N	18	Mojeños	79	18	83235	19349	3
60301	N	31	Quechuas	16893	3927	83235	19349	
60301	N	32	Aymaras	3934	915	83235	19349	

60301	N	98	Otros	1652	384	83235	19349	
60301	N	99	NoOriginarios	57519	13371	83235	19349	
60302	N	11	Guaraníes	689	152	9008	1984	1
60302	N	18	Mojeños	5	1	9008	1984	3
60302	N	31	Quechuas	636	140	9008	1984	
60302	N	32	Aymaras	55	12	9008	1984	
60302	N	98	Otros	269	59	9008	1984	
60302	N	99	NoOriginarios	7306	1609	9008	1984	
60303	N	11	Guaraníes	1870	432	23743	5490	x
60303	N	18	Mojeños	16	4	23743	5490	3
60303	N	26	Tapetíes	695	161	23743	5490	x
60303	N	27	Weenhayec	695	161	23743	5490	x
60303	N	31	Quechuas	1687	390	23743	5490	
60303	N	32	Aymaras	612	142	23743	5490	
60303	N	99	NoOriginarios	18109	4187	23743	5490	

(19 row(s) affected)

cod_sec	area	h_quechua	h_aymara	h_guarani	h_chiquita	h_mojeno	h_otronati	h_ninguno
40502	R	15	835	0	0	0	4	9

(1 row(s) affected)

cod_sec	area	cod_pue	des_pue	h_total	v_total	h_seccion	v_seccion	indjuanita
40502	R	11	Guaraníes	0	0	863	533	1
40502	R	18	Mojeños	0	0	863	533	3
40502	R	31	Quechuas	15	9	863	533	
40502	R	32	Aymaras	835	516	863	533	
40502	R	98	Otros	4	2	863	533	
40502	R	99	NoOriginarios	9	6	863	533	

(6 row(s) affected)

f) se copiaron los datos de habitantes y viviendas

g) luego se distribuyeron en orden descendente a los grupos nativos:

Orden de asignación:

1 al 30 – pueblos indígenas (araonas, ayoreos...)

11 – guaraníes

18 – mojeños

09 – chiquitanos

32 – aymaras

31 – quechuas

98 – otros

99 – ninguno

cod_sec	area	cod_pue	v_total	aux	v_total	vb_na	vb_conbano	vb_sinbano	vb_sinbano_s	vb_conbano_s	vb_na_s
80701	N	04	44	44	0	0	44	85	837	96	
80701	N	14	43	43	0	2	41	85	837	96	
80701	N	15	43	43	0	43	0	85	837	96	
80701	N	19	44	44	0	44	0	85	837	96	
80701	N	18	112	112	0	112	0	85	837	96	
80701	N	11	4	4	0	4	0	85	837	96	
80701	N	9	4	4	0	4	0	85	837	96	
80701	N	32	13	13	0	13	0	85	837	96	
80701	N	31	8	8	0	8	0	85	837	96	
80701	N	99	703	703	96	607	0	85	837	96	

### 4.3. Códigos por Departamentos

En la Tabla a continuación se presentan los códigos por Departamento.

cod\_dep des\_dep

- 1 CHUQUISACA
- 2 LA PAZ
- 3 COCHABAMBA
- 4 ORURO
- 5 POTOSI
- 6 TARIJA
- 7 SANTA CRUZ
- 8 BENI
- 9 PANDO

(9 row(s) affected)

### 4.4. Códigos por Municipios

En la Tabla a continuación se presentan los códigos por Municipio.

cod_sec	des_sec	30801	Cliza	70403	Yapacaní
-----	-----	30802	Toko	70501	San José de
-----	-----	30803	Tolata		Chiquitos
10101	Sucre	30901	Quillacollo	70502	Pailón
10102	Yotala	30902	Sipe Sipe	70503	Roboré
10103	Poroma	30903	Tiquipaya	70601	Portachuelo
10201	Azurduy	30904	Vinto	70602	Santa Rosa del Sara
10202	Tarvita	30905	Colcapirhua	70701	Lagunillas
10301	Zudañez	31001	Sacaba	70702	Charagua
10302	Presto	31002	Colomi	70703	Cabezas
10303	Mojocoya	31003	Villa Tunari	70704	Cuevo

10304	Icla	31101	Tapacarí	70705	Gutiérrez
10401	Padilla	31201	Totora	70706	Camiri
10402	Tomina	31202	Pojo	70707	Boyube
10403	Sopachuy	31203	Pocona	70801	Vallegrande
10404	Villa Alcalá	31204	Chimoré	70802	Trigal
10405	El Villar	31205	Puerto Villarroel	70803	Moro Moro
10501	Monteagudo	31301	Mizque	70804	Postrer Valle
10502	Huacareta	31302	Vila Vila	70805	Pucara
10601	Tarabuco	31303	Alalay	70901	Samaipata
10602	Yamparáez	31401	Punata	70902	Pampa Grande
10701	Camargo	31402	Villa Rivero	70903	Mairana
10702	San Lucas	31403	San Benito	70904	Quirusillas
10703	Incahuasi	31404	Tacachi	71001	Montero
10801	Villa Serrano	31405	Cuchumuela	71002	Gral. Saavedra
10901	Villa Abecia	31501	Bolívar	71003	Mineros
10902	Culpina	31601	Tiraque	71101	Concepción
10903	Las Carreras	40101	Oruro	71102	San Javier
11001	Muyupampa	40102	Caracollo	71103	San Ramón
11002	Huacaya	40103	El Choro	71104	San Julián
11003	Macharetí	40201	Challapata	71105	San Antonio de
20101	La Paz	40202	Quillacas	Lomerío	
20102	Palca	40301	Corque	71201	San Matías
20103	Mecapaca	40302	Choque Cota	71301	Comarapa
20104	Achocalla	40401	Curahuara de	71302	Saipina
20105	El Alto	Carangas		71401	Puerto Suarez
20201	Achacachi	40402	Turco	71402	Puerto Quijarro
20202	Ancoraimes	40501	Huachacalla	71501	Ascensión de
20301	Coro Coro	40502	Escara	Guarayos	
20302	Caquiaviri	40503	Cruz de	71502	Urubichá
20303	Calacoto	Machacamarca		71503	El Puente
20304	Comanche	40504	Yunguyo de Litoral	80101	Trinidad
20305	Charaña	40505	Esmeralda	80102	San Javier
20306	Waldo Ballivian	40601	Poopó	80201	Riberalta
20307	Nazacara de Pacajes	40602	Pazña	80202	Guayaramerín
20308	Callapa	40603	Antequera	80301	Reyes
20401	Puerto Acosta	40701	Huanuni	80302	San Borja
20402	Mocomoco	40702	Machacamarca	80303	Santa Rosa
20403	Pto. Carabuco	40801	Salinas de García	80304	Rurrenabaque
20501	Chuma	Mendoza		80401	Santa Ana de
20502	Ayata	40802	Pampa Aullagas	Yacuma	
20503	Aucapata	40901	Sabaya	80402	Exaltación
20601	Sorata	40902	Coipasa	80501	San Ignacio
20602	Guanay	40903	Chipaya	80601	Loreto
20603	Tacacoma	41001	Toledo	80602	San Andrés
20604	Quiabaya	41101	Eucaliptus	80701	San Joaquín
20605	Combaya	41201	Santiago de	80702	San Ramón

20606	Tipuani	Andamarca	80703	Puerto Siles	
20701	Apolo	41202	Belén de	80801	Magdalena
20702	Pelechuco	Andamarca	80802	Baures	
20801	Viacha	41301	San Pedro de	80803	Huacaraje
20802	Guaqui	Totora	90101	Cobija	
20803	Tiahuanacu	41401	Huari	90102	Porvenir
20804	Desaguadero	41501	La Rivera	90103	Bolpebra
20901	Luribay	41502	Todos Santos	90104	Bella Flor
20902	Sapahaqui	41503	Carangas	90201	Puerto Rico
20903	Yaco	41601	Huayllamarca	90202	San Pedro
20904	Malla	50101	Potosí	90203	Filadelfia
20905	Cairoma	50102	Tinguipaya	90301	Puerto Gonzales
21001	Inquisivi	50103	Yocalla	Moreno	
21002	Quime	50104	Urmiri	90302	San Lorenzo
21003	Cajuata	50201	Uncía	90303	El Sena
21004	Colquiri	50202	Chayanta	90401	Santa Rosa
21005	Ichoca	50203	Llallagua	90402	Ingavi
21006	Villa Libertad	50301	Betanzos	90501	Nueva Esperanza
Licoma		50302	Chaquí	90502	Villa Nueva
21101	Chulumani	50303	Tacobamba	90503	Santos Mercado
21102	Irupana	50401	Colquechaca		
21103	Yanacachi	50402	Ravelo	(314 row(s) affected)	
21104	Palos Blancos	50403	Pocoata		
21105	La Asunta	50404	Ocurí		
21201	Pucarani	50501	S.P. De Buena		
21202	Laja	Vista			
21203	Batallas	50502	Toro Toro		
21204	Puerto Pérez	50601	Cotagaita		
21301	Sica Sica	50602	Vitichi		
21302	Umala	50701	Villa deSacaca		
21303	Ayo Ayo	50702	Caripuyo		
21304	Calamarca	50801	Tupiza		
21305	Patacamaya	50802	Atocha		
21306	Colquencha	50901	Colcha "K"		
21307	Collana	50902	San Pedro de		
21401	Coroico	Quemes			
21402	Coripata	51001	San Pablo de Lipez		
21501	Ixiamas	51002	Mojinete		
21502	San Buenaventura	51003	San Antonio de		
21601	Charazani	Esmoruco			
21602	Curva	51101	Puna		
21701	Copacabana	51102	Caiza "D"		
21702	San Pedro de	51201	Uyuni		
Tiquina		51202	Tomave		
21703	Tito Yupanqui	51203	Porco		
21801	San Pedro	51301	Arampampa		

Cuarahuara	51302	Acasio	
21802	Papel Pampa	51401	Llica
21803	Chacarilla	51402	Tahua
21901	Santiago de Machaca	51501	Villazón
21902	Catacora	51601	San Agustín
22001	Caranavi	60101	Tarija
30101	Cochabamba	60201	Padcaya
30201	Aiquile	60202	Bermejo
30202	Pasorapa	60301	Yacuiba
30203	Omereque	60302	Caraparí
30301	Independencia	60303	Villamontes
30302	Morochata	60401	Uriondo
30401	Tarata	60402	Yunchará
30402	Anzaldo	60501	Villa San Lorenzo
30403	Arbieto	60502	El Puente
30404	Sacabamba	60601	Entre Ríos
30501	Arani	70101	Santa Cruz de la Sierra
30502	Vacas	70102	Cotoca
30601	Arque	70103	Porongo
30602	Tacopaya	70104	La Guardia
30701	Capinota	70105	El Torno
30702	Santivañez	70201	Warnes
30703	Sicaya	70202	Okinawa Uno
		70301	San Ignacio de Velasco
		70302	San Miguel de Velasco
		70303	San Rafael
		70401	Buena Vista
		70402	San Carlos

#### ***4.5. Códigos por Pueblos Indígenas y Originarios***

En la Tabla a continuación se presentan los códigos por Pueblos Indígenas y Originarios.

Cod\_pue des\_pue

01	Araonas
02	Ayoreos
03	Baures
04	Canichanas
05	Cavineños
06	Cayubabas
07	Chacobos

08	Chimanes
10	Esse Ejjas
12	Guarasugwe Pausernas
13	Guarayos
14	Itonamas
15	Joaquinianos
16	Lecos
17	Machineris
19	Morés
20	Mosetenes
21	Movimas
22	Pacahuaras
23	Reyesanos (Maropas)
24	Sirionós
25	Tacanas
26	Tapietés
27	Weenhayec
28	Yaminahuas
29	Yukis
30	Yuracarés
18	Mojeños
11	Guaraníes
09	Chiquitanos (inc. Paiconek)
32	Aymaras
31	Quechuas
98	Otros
99	NoOriginarios

(34 row(s) affected)

#### ***4.6. Procesamiento de datos con SQL Server***

Ejemplos de procesamiento de datos con SQL Server

##### ***Backup de la tabla principal***

```
select *
into backup_t_final_300903
from t_final
```

##### ***Distinción de registros del área urbana***

```
select *
into t_final_300903_urbano
from t_final
where area='U'
```



***Reporte de Baños Area, Seccional, exceptuando el oriente del país***

```
select A.area, A.cod_sec, C.des_sec, B.des_area,
       sum(A.vb_na) as NA,
       sum(A.vb_conbano) as ConBaño,
       sum(A.vb_sinbano) as SinBaño,
       sum(A.v_total) as totalINE,
       sum(A.vb_na + A.vb_sinbano + A.vb_conbano) as total
into   t_r_02c
from   t_final A join t_area B on A.area=B.area
       join t_sec C on A.cod_sec=C.cod_sec
where  left(a.cod_sec,1) not in ('7', '8', '9')
group  by A.area, A.cod_sec, C.des_sec, B.des_area order by A.area desc, A.cod_sec,
C.des_sec, B.des_area
```

***Reporte de todos los servicios por municipio y grupo originario***

```
select A.cod_pue, B.des_pue, B.orden, A.cod_sec, C.des_sec,
       sum(A.vb_na) as NA,
       sum(A.vb_conbano) as ConBaño,
       sum(A.vb_sinbano) as SinBaño,

       sum(A.va_na) as NA,
       sum(A.va_red) as Red,
       sum(A.va_pileta) as Pileta,
       sum(A.va_carro) as Carro,
       sum(A.va_pozobom) as PozoBomba,
       sum(A.va_pozosin) as PozoSinBomba,
       sum(A.va_riovert) as RioVertiente,
       sum(A.va_lagouna) as LagoLaguna,
       sum(A.va_otra) as Otra,

       sum(A.vd_na) as NA,
       sum(A.vd_alcanta) as Alcantarillado,
       sum(A.vd_camaras) as Camara,
       sum(A.vd_pozocie) as PozoCiego,
       sum(A.vd_superfi) as Superficie,

       sum(A.v_total) as totalINE,
       sum(A.vb_na + A.vb_sinbano + A.vb_conbano) as total
from   t_final A join t_pue B on A.cod_pue=B.cod_pue
       join t_sec C on A.cod_sec=C.cod_sec
group  by B.orden, A.cod_sec, C.des_sec, A.cod_pue, B.des_pue
order  by A.cod_pue, B.des_pue, B.orden, A.cod_sec, C.des_sec
```

**Viviendas por Servicios, Pueblo Originario y Municipio**

Cód	Pueblo Originario	Cód	Sección	Viviendas por tipo de baño			Viviendas por tipo de suministro de agua							Viviendas por tipo de desague						
				NA	ConBaño	SinBaño	NA	Red	Pleta	Carro	PozoBom	PozoSinB	RioVertie	LagoLagu	Otra	NA	Alcantarill	Camara	PozoCiego	Superficie
1	Araonas	####	Ixiamas	0	0	127	0	0	0	0	0	88	31	8	0	0	0	100	27	127
2	Ayoreos	####	San Joséde Chiquitos	0	0	82	0	0	0	0	0	0	16	66	0	0	0	22	60	82
2	Ayoreos	####	Charagua	0	0	61	0	0	0	0	0	0	0	61	0	0	0	0	61	61
2	Ayoreos	####	Concepción	0	0	49	0	0	0	0	0	4	32	13	0	0	0	0	49	49
2	Ayoreos	####	Puerto Suarez	0	0	133	0	0	0	0	0	0	45	88	0	0	0	80	53	133
2	Ayoreos	####	Puerto Quijarro	0	0	80	0	0	0	0	0	0	1	79	0	0	0	47	33	80
3	Baures	####	Magdalena	0	0	115	0	0	0	0	0	83	18	14	0	0	0	89	26	115
3	Baures	####	Baures	0	0	17	0	0	0	0	0	3	5	6	3	0	0	0	1	17
3	Baures	####	Huacaraje	0	12	41	0	0	0	0	4	27	18	4	0	0	0	37	16	53
4	Canichanas	####	San Javier	0	0	54	0	0	0	0	0	0	3	51	0	0	0	25	29	54
4	Canichanas	####	Santa Ana de Yacuma	0	10	348	0	0	0	0	154	79	62	63	0	0	0	225	133	358
4	Canichanas	####	San Ignacio	0	0	359	0	0	0	0	0	0	244	115	0	0	0	287	72	359
4	Canichanas	####	San Joaquín	0	0	48	0	0	0	0	17	13	16	2	0	0	0	37	11	48
4	Canichanas	####	San Ramón	0	0	23	0	0	0	0	0	1	18	4	0	0	0	0	23	23
5	Cavineños	####	Riberalta	0	0	238	0	0	0	0	0	0	57	181	0	0	0	105	133	238
5	Cavineños	####	Reyes	0	89	276	0	0	0	0	132	87	107	39	0	0	0	330	35	365
6	Cayubabas	####	Exaltación	0	0	148	0	0	0	0	0	18	103	27	0	0	0	105	43	148
7	Chacobos	####	Riberalta	0	0	238	0	0	0	0	0	99	52	87	0	0	0	151	87	238
7	Chacobos	####	Reyes	0	213	152	0	0	0	0	250	115	0	0	0	0	0	365	0	365
7	Chacobos	####	Exaltación	0	0	148	0	0	0	0	0	128	19	1	0	0	0	148	0	148
8	Chimanes	####	Rurrenabaque	0	46	379	0	0	0	0	0	24	235	98	68	0	0	302	123	425
8	Chimanes	####	Santa Ana de Yacuma	0	244	113	0	0	0	0	188	56	113	0	0	0	0	357	0	357
8	Chimanes	####	San Ignacio	0	0	359	0	0	0	0	0	301	17	41	0	0	0	346	13	359
9	Chiquitanos (inc.Paicone)	####	Sucre	0	0	127	0	0	0	0	0	0	0	127	0	0	0	127	0	127
9	Chiquitanos (inc.Paicone)	####	Yotala	0	0	1	0	0	0	0	0	0	0	1	0	0	0	0	1	1
9	Chiquitanos (inc.Paicone)	####	Poroma	0	0	1	0	0	0	0	0	0	0	1	0	0	0	0	1	1
9	Chiquitanos (inc.Paicone)	####	Azurduy	0	0	0	0	0	0	0	0	0	0	0	0	0	0	0	0	0
9	Chiquitanos (inc.Paicone)	####	Tarvita	0	0	0	0	0	0	0	0	0	0	0	0	0	0	0	0	0
9	Chiquitanos (inc.Paicone)	####	Zudañez	0	0	1	0	0	0	0	0	0	0	1	0	0	0	0	1	1
9	Chiquitanos (inc.Paicone)	####	Presto	0	0	2	0	0	0	0	0	0	0	2	0	0	0	0	2	2
9	Chiquitanos (inc.Paicone)	####	Mojocoya	0	0	0	0	0	0	0	0	0	0	0	0	0	0	0	0	0
9	Chiquitanos (inc.Paicone)	####	Icla	0	0	0	0	0	0	0	0	0	0	0	0	0	0	0	0	0
9	Chiquitanos (inc.Paicone)	####	Padilla	0	0	2	0	0	0	0	0	2	0	0	0	0	0	2	0	2
9	Chiquitanos (inc.Paicone)	####	Tomina	0	0	0	0	0	0	0	0	0	0	0	0	0	0	0	0	0
9	Chiquitanos (inc.Paicone)	####	Sopachuy	0	0	1	0	0	0	0	0	0	0	1	0	0	0	0	1	1
9	Chiquitanos (inc.Paicone)	####	Villa Alcalá	0	0	0	0	0	0	0	0	0	0	0	0	0	0	0	0	0
9	Chiquitanos (inc.Paicone)	####	El Villar	0	0	1	0	0	0	0	0	0	0	1	0	0	0	1	0	1
9	Chiquitanos (inc.Paicone)	####	Monteagudo	0	0	4	0	4	0	0	0	0	0	0	0	0	0	4	0	4
9	Chiquitanos (inc.Paicone)	####	Huacareta	0	0	1	0	0	0	0	0	1	0	0	1	0	0	0	0	1
9	Chiquitanos (inc.Paicone)	####	Tarabuco	0	0	2	0	0	0	0	0	0	0	2	0	0	0	0	2	2
9	Chiquitanos (inc.Paicone)	####	Yamparáez	0	0	1	0	0	0	0	0	0	0	1	0	0	0	0	1	1
9	Chiquitanos (inc.Paicone)	####	Camargo	0	0	3	0	0	0	0	0	0	1	0	2	0	0	1	2	3
9	Chiquitanos (inc.Paicone)	####	San Lucas	0	0	3	0	0	0	0	0	0	0	3	0	0	0	0	3	3
9	Chiquitanos (inc.Paicone)	####	Incahuasi	0	0	2	0	0	0	0	0	0	0	2	0	0	0	0	2	2
9	Chiquitanos (inc.Paicone)	####	Villa Serrano	0	0	1	0	0	0	0	0	0	0	1	0	0	0	1	0	1
9	Chiquitanos (inc.Paicone)	####	Villa Abecia	0	0	0	0	0	0	0	0	0	0	0	0	0	0	0	0	0
9	Chiquitanos (inc.Paicone)	####	Culpina	0	0	2	0	0	0	0	0	2	0	0	0	0	0	2	0	2
9	Chiquitanos (inc.Paicone)	####	Las Carreras	0	0	0	0	0	0	0	0	0	0	0	0	0	0	0	0	0
9	Chiquitanos (inc.Paicone)	####	Muyupampa	0	0	0	0	0	0	0	0	0	0	0	0	0	0	0	0	0
9	Chiquitanos (inc.Paicone)	####	Huacaya	0	0	1	0	0	0	0	1	0	0	0	1	0	0	0	0	1
9	Chiquitanos (inc.Paicone)	####	Macharetí	0	0	4	0	0	0	0	0	4	0	0	0	0	0	4	0	4
9	Chiquitanos (inc.Paicone)	####	La Paz	0	0	374	0	0	0	0	0	0	0	374	0	0	0	0	374	374
9	Chiquitanos (inc.Paicone)	####	Palca	0	0	1	0	0	0	0	0	0	0	1	0	0	0	0	1	1
9	Chiquitanos (inc.Paicone)	####	Mecapaca	0	0	1	0	0	0	0	0	0	0	1	0	0	0	0	1	1
9	Chiquitanos (inc.Paicone)	####	Achocalla	0	0	1	0	0	0	0	0	0	0	1	0	0	0	0	1	1
9	Chiquitanos (inc.Paicone)	####	El Alto	0	0	97	0	0	0	0	0	0	0	97	0	0	0	97	0	97
9	Chiquitanos (inc.Paicone)	####	Achacachi	0	0	4	0	0	0	0	0	0	0	4	0	0	0	0	4	4
9	Chiquitanos (inc.Paicone)	####	Ancoraimes	0	0	0	0	0	0	0	0	0	0	0	0	0	0	0	0	0
9	Chiquitanos (inc.Paicone)	####	Coro Coro	0	0	2	0	0	0	0	0	0	0	2	0	0	0	0	2	2
9	Chiquitanos (inc.Paicone)	####	Caquiaviri	0	0	0	0	0	0	0	0	0	0	0	0	0	0	0	0	0
9	Chiquitanos (inc.Paicone)	####	Calacoto	0	0	0	0	0	0	0	0	0	0	0	0	0	0	0	0	0
9	Chiquitanos (inc.Paicone)	####	Comanche	0	0	0	0	0	0	0	0	0	0	0	0	0	0	0	0	0
9	Chiquitanos (inc.Paicone)	####	Charaña	0	0	1	0	0	0	0	0	0	0	1	0	0	0	0	1	1
9	Chiquitanos (inc.Paicone)	####	Waldo Ballivian	0	0	0	0	0	0	0	0	0	0	0	0	0	0	0	0	0

**Viviendas por Servicios, Pueblo Originario y Municipio**

Cód	Pueblo Originario	Cód	Sección	Viviendas por tipo de baño			Viviendas por tipo de suministro de agua								Viviendas por tipo de desagüe						
				NA	ConBaño	SinBaño	NA	Red	Pleta	Carro	PozoBom	PozoSinB	RioVertier	LagoLagu	Otra	NA	Alcantarill	Camara	PozoCiego	Superficie	Total
9	Chiquitanos (inc.Paicone)	####	Nazacara de Pacajes	0	0	0	0	0	0	0	0	0	0	0	0	0	0	0	0	0	0
9	Chiquitanos (inc.Paicone)	####	Callapa	0	0	0	0	0	0	0	0	0	0	0	0	0	0	0	0	0	0
9	Chiquitanos (inc.Paicone)	####	Puerto Acosta	0	0	1	0	0	0	0	0	0	0	1	0	0	0	0	1	1	1
9	Chiquitanos (inc.Paicone)	####	Mocomoco	0	0	0	0	0	0	0	0	0	0	0	0	0	0	0	0	0	0
9	Chiquitanos (inc.Paicone)	####	Pto. Carabuco	0	0	1	0	0	0	0	0	0	0	1	0	0	0	0	1	1	1
9	Chiquitanos (inc.Paicone)	####	Chuma	0	0	1	0	0	0	0	0	0	0	1	0	0	0	0	1	1	1
9	Chiquitanos (inc.Paicone)	####	Ayata	0	0	0	0	0	0	0	0	0	0	0	0	0	0	0	0	0	0
9	Chiquitanos (inc.Paicone)	####	Aucapata	0	0	0	0	0	0	0	0	0	0	0	0	0	0	0	0	0	0
9	Chiquitanos (inc.Paicone)	####	Sorata	0	0	0	0	0	0	0	0	0	0	0	0	0	0	0	0	0	0
9	Chiquitanos (inc.Paicone)	####	Guanay	0	0	6	4	0	0	0	0	2	0	0	0	0	0	6	0	6	6
9	Chiquitanos (inc.Paicone)	####	Tacacoma	0	0	0	0	0	0	0	0	0	0	0	0	0	0	0	0	0	0
9	Chiquitanos (inc.Paicone)	####	Quiabaya	0	0	0	0	0	0	0	0	0	0	0	0	0	0	0	0	0	0
9	Chiquitanos (inc.Paicone)	####	Combaya	0	0	0	0	0	0	0	0	0	0	0	0	0	0	0	0	0	0
9	Chiquitanos (inc.Paicone)	####	Tipuani	0	0	2	0	0	0	0	0	0	0	2	0	0	0	0	2	2	2
9	Chiquitanos (inc.Paicone)	####	Apolo	0	0	2	0	0	0	0	0	2	0	0	2	0	0	0	0	0	2
9	Chiquitanos (inc.Paicone)	####	Pelechuco	0	0	1	0	0	0	0	0	0	0	1	0	0	0	0	1	1	1
9	Chiquitanos (inc.Paicone)	####	Viacha	0	0	9	0	0	0	0	0	0	0	9	0	0	0	0	9	9	9
9	Chiquitanos (inc.Paicone)	####	Guaqui	0	0	0	0	0	0	0	0	0	0	0	0	0	0	0	0	0	0
9	Chiquitanos (inc.Paicone)	####	Tiahuanacu	0	0	0	0	0	0	0	0	0	0	0	0	0	0	0	0	0	0
9	Chiquitanos (inc.Paicone)	####	Desaguadero	0	0	0	0	0	0	0	0	0	0	0	0	0	0	0	0	0	0
9	Chiquitanos (inc.Paicone)	####	Luribay	0	0	0	0	0	0	0	0	0	0	0	0	0	0	0	0	0	0
9	Chiquitanos (inc.Paicone)	####	Sapahaqui	0	0	0	0	0	0	0	0	0	0	0	0	0	0	0	0	0	0
9	Chiquitanos (inc.Paicone)	####	Yaco	0	0	1	0	0	0	0	0	0	0	1	0	0	0	0	1	1	1
9	Chiquitanos (inc.Paicone)	####	Malla	0	0	0	0	0	0	0	0	0	0	0	0	0	0	0	0	0	0
9	Chiquitanos (inc.Paicone)	####	Cairoma	0	0	0	0	0	0	0	0	0	0	0	0	0	0	0	0	0	0
9	Chiquitanos (inc.Paicone)	####	Inquisivi	0	0	0	0	0	0	0	0	0	0	0	0	0	0	0	0	0	0
9	Chiquitanos (inc.Paicone)	####	Quime	0	0	1	0	0	0	0	0	0	0	1	0	0	0	0	1	1	1
9	Chiquitanos (inc.Paicone)	####	Cajuata	0	0	0	0	0	0	0	0	0	0	0	0	0	0	0	0	0	0
9	Chiquitanos (inc.Paicone)	####	Colquiri	0	0	0	0	0	0	0	0	0	0	0	0	0	0	0	0	0	0
9	Chiquitanos (inc.Paicone)	####	Ichoca	0	0	0	0	0	0	0	0	0	0	0	0	0	0	0	0	0	0
9	Chiquitanos (inc.Paicone)	####	Villa Libertad Licoma	0	0	1	0	0	0	0	0	0	0	1	0	0	0	0	1	1	1
9	Chiquitanos (inc.Paicone)	####	Chulumani	0	0	2	0	0	0	0	0	0	0	2	0	0	0	0	2	2	2
9	Chiquitanos (inc.Paicone)	####	Irupana	0	0	0	0	0	0	0	0	0	0	0	0	0	0	0	0	0	0
9	Chiquitanos (inc.Paicone)	####	Yanacachi	0	0	0	0	0	0	0	0	0	0	0	0	0	0	0	0	0	0
9	Chiquitanos (inc.Paicone)	####	Palos Blancos	0	0	9	0	0	0	0	0	9	0	0	0	0	0	9	0	9	9
9	Chiquitanos (inc.Paicone)	####	La Asunta	0	0	1	0	0	0	0	0	0	0	1	0	0	0	0	1	1	1
9	Chiquitanos (inc.Paicone)	####	Pucarani	0	0	0	0	0	0	0	0	0	0	0	0	0	0	0	0	0	0
9	Chiquitanos (inc.Paicone)	####	Laja	0	0	1	0	0	0	0	0	0	0	1	0	0	0	0	1	1	1
9	Chiquitanos (inc.Paicone)	####	Batallas	0	0	2	0	0	0	0	0	0	0	2	0	0	0	0	2	2	2
9	Chiquitanos (inc.Paicone)	####	Puerto Pérez	0	0	0	0	0	0	0	0	0	0	0	0	0	0	0	0	0	0
9	Chiquitanos (inc.Paicone)	####	Sica Sica	0	0	1	0	0	0	0	0	0	0	1	0	0	0	0	1	1	1
9	Chiquitanos (inc.Paicone)	####	Umala	0	0	0	0	0	0	0	0	0	0	0	0	0	0	0	0	0	0
9	Chiquitanos (inc.Paicone)	####	Ayo Ayo	0	0	0	0	0	0	0	0	0	0	0	0	0	0	0	0	0	0
9	Chiquitanos (inc.Paicone)	####	Calamarca	0	0	0	0	0	0	0	0	0	0	0	0	0	0	0	0	0	0
9	Chiquitanos (inc.Paicone)	####	Patacamaya	0	0	6	0	0	0	0	0	0	0	6	0	0	0	0	6	6	6
9	Chiquitanos (inc.Paicone)	####	Colquencha	0	0	1	0	0	0	0	0	0	0	1	0	0	0	0	1	1	1
9	Chiquitanos (inc.Paicone)	####	Collana	0	0	0	0	0	0	0	0	0	0	0	0	0	0	0	0	0	0
9	Chiquitanos (inc.Paicone)	####	Coroico	0	0	1	0	0	0	0	0	0	0	1	0	0	0	0	1	1	1
9	Chiquitanos (inc.Paicone)	####	Coripata	0	0	2	0	0	0	0	0	0	0	2	0	0	0	0	2	2	2
9	Chiquitanos (inc.Paicone)	####	Ixiamas	0	0	9	0	0	0	0	0	9	0	0	0	0	0	9	0	9	9
9	Chiquitanos (inc.Paicone)	####	San Buenaventura	0	0	2	0	0	2	0	0	0	0	0	0	0	0	2	0	2	2
9	Chiquitanos (inc.Paicone)	####	Charazani	0	0	1	0	0	0	0	0	0	0	1	0	0	0	0	1	1	1
9	Chiquitanos (inc.Paicone)	####	Curva	0	0	0	0	0	0	0	0	0	0	0	0	0	0	0	0	0	0
9	Chiquitanos (inc.Paicone)	####	Copacabana	0	0	4	0	0	0	0	0	0	0	4	0	0	0	0	4	4	4
9	Chiquitanos (inc.Paicone)	####	San Pedro de Tiquina	0	0	2	0	0	0	0	0	0	0	2	0	0	0	2	0	2	2
9	Chiquitanos (inc.Paicone)	####	Tito Yupanqui	0	0	0	0	0	0	0	0	0	0	0	0	0	0	0	0	0	0
9	Chiquitanos (inc.Paicone)	####	San Pedro Cuarahuara	0	0	0	0	0	0	0	0	0	0	0	0	0	0	0	0	0	0
9	Chiquitanos (inc.Paicone)	####	Papel Pampa	0	0	0	0	0	0	0	0	0	0	0	0	0	0	0	0	0	0
9	Chiquitanos (inc.Paicone)	####	Chacarilla	0	0	0	0	0	0	0	0	0	0	0	0	0	0	0	0	0	0
9	Chiquitanos (inc.Paicone)	####	Santiago de Machaca	0	0	0	0	0	0	0	0	0	0	0	0	0	0	0	0	0	0
9	Chiquitanos (inc.Paicone)	####	Catacora	0	0	0	0	0	0	0	0	0	0	0	0	0	0	0	0	0	0
9	Chiquitanos (inc.Paicone)	####	Caranavi	0	0	13	0	0	0	0	0	0	0	13	0	0	0	0	13	13	13
9	Chiquitanos (inc.Paicone)	####	Cochabamba	0	0	335	0	0	0	0	0	144	39	152	0	0	0	335	0	335	335
9	Chiquitanos (inc.Paicone)	####	Aiquile	0	0	4	0	0	0	0	0	0	0	4	0	0	0	4	0	4	4

**Viviendas por Servicios, Pueblo Originario y Municipio**

Cód	Pueblo Originario	Cód	Sección	Viviendas por tipo de baño			Viviendas por tipo de suministro de agua										Viviendas por tipo de desague				
				NA	ConBaño	SinBaño	NA	Red	Pleta	Carro	PozoBom	PozoSinB	RioVertier	LagoLagu	Otra	NA	Alcantarill	Camara	PozoCiego	Superficie	Total
9	Chiquitanos (inc.Paicone)	####	Pasorapa	0	0	1	0	0	0	0	0	0	0	1	0	0	0	0	1	0	1
9	Chiquitanos (inc.Paicone)	####	Omereque	0	0	1	0	0	0	0	0	0	0	1	0	0	0	0	1	0	1
9	Chiquitanos (inc.Paicone)	####	Independencia	0	0	2	0	0	0	0	0	0	1	1	0	0	0	0	2	2	2
9	Chiquitanos (inc.Paicone)	####	Morochata	0	0	1	0	0	0	0	0	0	0	1	0	0	0	0	1	1	1
9	Chiquitanos (inc.Paicone)	####	Tarata	0	0	2	0	0	0	0	0	0	0	2	0	0	0	0	1	1	2
9	Chiquitanos (inc.Paicone)	####	Anzaldo	0	0	1	0	0	0	0	0	0	0	1	0	0	0	0	1	1	1
9	Chiquitanos (inc.Paicone)	####	Arbieto	0	0	1	0	0	0	0	0	0	0	1	0	0	0	0	1	1	1
9	Chiquitanos (inc.Paicone)	####	Sacabamba	0	0	0	0	0	0	0	0	0	0	0	0	0	0	0	0	0	0
9	Chiquitanos (inc.Paicone)	####	Arani	0	0	1	0	0	0	0	0	0	0	1	0	0	0	0	1	1	1
9	Chiquitanos (inc.Paicone)	####	Vacas	0	0	1	0	0	0	0	0	0	0	1	0	0	0	0	1	1	1
9	Chiquitanos (inc.Paicone)	####	Arque	0	0	5	0	0	0	0	0	0	0	5	0	0	0	0	5	5	5
9	Chiquitanos (inc.Paicone)	####	Tacopaya	0	0	1	0	0	0	0	0	0	0	1	0	0	0	0	1	1	1
9	Chiquitanos (inc.Paicone)	####	Capinota	0	0	2	0	0	0	0	0	0	0	2	0	0	0	0	2	2	2
9	Chiquitanos (inc.Paicone)	####	Santivañez	0	0	2	0	0	0	0	0	0	0	2	0	0	0	0	2	2	2
9	Chiquitanos (inc.Paicone)	####	Sicaya	0	0	0	0	0	0	0	0	0	0	0	0	0	0	0	0	0	0
9	Chiquitanos (inc.Paicone)	####	Cliza	0	0	4	0	0	0	0	0	0	0	4	0	0	0	0	4	4	4
9	Chiquitanos (inc.Paicone)	####	Toko	0	0	1	0	0	0	0	0	0	0	1	0	0	0	0	1	1	1
9	Chiquitanos (inc.Paicone)	####	Tolata	0	0	1	0	0	0	0	0	0	0	1	0	0	0	0	1	1	1
9	Chiquitanos (inc.Paicone)	####	Quillacollo	0	0	36	0	0	0	0	0	0	0	36	0	0	0	26	10	36	36
9	Chiquitanos (inc.Paicone)	####	Sipe Sipe	0	0	11	0	0	0	0	0	0	0	11	0	0	0	0	11	11	11
9	Chiquitanos (inc.Paicone)	####	Tiquipaya	0	0	13	0	0	0	0	0	0	0	13	0	0	0	10	3	13	13
9	Chiquitanos (inc.Paicone)	####	Vinto	0	0	9	0	0	0	0	0	0	0	9	0	0	0	0	9	9	9
9	Chiquitanos (inc.Paicone)	####	Colcapirhua	0	0	21	0	0	0	0	0	0	0	21	0	0	0	8	13	21	21
9	Chiquitanos (inc.Paicone)	####	Sacaba	0	0	48	0	0	0	0	0	0	0	48	0	0	0	45	3	48	48
9	Chiquitanos (inc.Paicone)	####	Colomi	0	0	3	0	0	0	0	0	0	0	3	0	0	0	0	3	3	3
9	Chiquitanos (inc.Paicone)	####	Villa Tunari	0	0	19	0	0	0	0	0	18	1	0	0	0	0	19	0	19	19
9	Chiquitanos (inc.Paicone)	####	Tapacarí	0	0	1	0	0	0	0	0	0	0	1	0	0	0	0	1	1	1
9	Chiquitanos (inc.Paicone)	####	Totora	0	0	32	0	0	0	0	0	0	17	15	0	0	0	0	32	32	32
9	Chiquitanos (inc.Paicone)	####	Pojo	0	0	29	0	0	0	0	0	0	12	17	0	0	0	0	29	29	29
9	Chiquitanos (inc.Paicone)	####	Pocona	0	0	3	0	0	0	0	0	0	0	3	0	0	0	0	3	3	3
9	Chiquitanos (inc.Paicone)	####	Chimoré	0	0	23	0	0	2	0	7	7	7	0	0	0	0	19	4	23	23
9	Chiquitanos (inc.Paicone)	####	Puerto Villarroel	0	0	36	0	0	0	0	0	6	5	25	0	0	0	36	0	36	36
9	Chiquitanos (inc.Paicone)	####	Mizque	0	0	1	0	0	0	0	0	0	0	1	0	0	0	0	1	1	1
9	Chiquitanos (inc.Paicone)	####	Vila Vila	0	0	1	0	0	0	0	0	0	0	1	0	0	0	0	1	1	1
9	Chiquitanos (inc.Paicone)	####	Alalay	0	0	1	0	0	0	0	0	0	0	1	0	0	0	1	0	1	1
9	Chiquitanos (inc.Paicone)	####	Punata	0	0	2	0	0	0	0	0	0	0	2	0	0	0	0	2	2	2
9	Chiquitanos (inc.Paicone)	####	Villa Rivero	0	0	0	0	0	0	0	0	0	0	0	0	0	0	0	0	0	0
9	Chiquitanos (inc.Paicone)	####	San Benito	0	0	1	0	0	0	0	0	0	0	1	0	0	0	0	1	1	1
9	Chiquitanos (inc.Paicone)	####	Tacachi	0	0	0	0	0	0	0	0	0	0	0	0	0	0	0	0	0	0
9	Chiquitanos (inc.Paicone)	####	Cuchumuela	0	0	1	0	0	0	0	0	0	0	1	0	0	0	0	1	1	1
9	Chiquitanos (inc.Paicone)	####	Bolívar	0	0	1	0	0	0	0	0	0	0	1	0	0	0	0	1	1	1
9	Chiquitanos (inc.Paicone)	####	Tiraque	0	0	11	0	0	0	0	0	0	0	11	0	0	0	1	10	11	11
9	Chiquitanos (inc.Paicone)	####	Oruro	0	0	34	0	0	0	0	0	0	0	34	0	0	0	0	34	34	34
9	Chiquitanos (inc.Paicone)	####	Caracollo	0	0	1	0	0	0	0	0	0	0	1	0	0	0	1	0	1	1
9	Chiquitanos (inc.Paicone)	####	El Choro	0	0	1	0	0	0	0	0	0	0	1	0	0	0	0	1	1	1
9	Chiquitanos (inc.Paicone)	####	Challapata	0	0	5	0	0	0	0	0	0	0	5	0	0	0	0	5	5	5
9	Chiquitanos (inc.Paicone)	####	Quillacas	0	0	1	0	0	0	0	0	0	0	1	0	0	0	1	0	1	1
9	Chiquitanos (inc.Paicone)	####	Corque	0	0	0	0	0	0	0	0	0	0	0	0	0	0	0	0	0	0
9	Chiquitanos (inc.Paicone)	####	Choque Cota	0	0	0	0	0	0	0	0	0	0	0	0	0	0	0	0	0	0
9	Chiquitanos (inc.Paicone)	####	Curahuara de Carangas	0	0	1	0	0	0	0	0	0	0	1	0	0	0	0	1	1	1
9	Chiquitanos (inc.Paicone)	####	Turco	0	0	0	0	0	0	0	0	0	0	0	0	0	0	0	0	0	0
9	Chiquitanos (inc.Paicone)	####	Huachacalla	0	0	0	0	0	0	0	0	0	0	0	0	0	0	0	0	0	0
9	Chiquitanos (inc.Paicone)	####	Escara	0	0	0	0	0	0	0	0	0	0	0	0	0	0	0	0	0	0
9	Chiquitanos (inc.Paicone)	####	Cruz de Machacamarca	0	0	0	0	0	0	0	0	0	0	0	0	0	0	0	0	0	0
9	Chiquitanos (inc.Paicone)	####	Yunguyo de Litoral	0	0	0	0	0	0	0	0	0	0	0	0	0	0	0	0	0	0
9	Chiquitanos (inc.Paicone)	####	Esmeralda	0	0	0	0	0	0	0	0	0	0	0	0	0	0	0	0	0	0
9	Chiquitanos (inc.Paicone)	####	Poopó	0	0	0	0	0	0	0	0	0	0	0	0	0	0	0	0	0	0
9	Chiquitanos (inc.Paicone)	####	Pazña	0	0	3	0	0	0	0	0	0	0	3	0	0	0	0	3	3	3
9	Chiquitanos (inc.Paicone)	####	Antequera	0	0	0	0	0	0	0	0	0	0	0	0	0	0	0	0	0	0
9	Chiquitanos (inc.Paicone)	####	Huanuni	0	0	3	0	0	0	0	0	0	0	3	0	0	0	0	3	3	3
9	Chiquitanos (inc.Paicone)	####	Machacamarca	0	0	0	0	0	0	0	0	0	0	0	0	0	0	0	0	0	0
9	Chiquitanos (inc.Paicone)	####	Salinas de García Mend	0	0	0	0	0	0	0	0	0	0	0	0	0	0	0	0	0	0
9	Chiquitanos (inc.Paicone)	####	Pampa Aullagas	0	0	0	0	0	0	0	0	0	0	0	0	0	0	0	0	0	0
9	Chiquitanos (inc.Paicone)	####	Sabaya	0	0	0	0	0	0	0	0	0	0	0	0	0	0	0	0	0	0

Viviendas por Servicios, Pueblo Originario y Municipio

Cód	Pueblo Originario	Cód	Sección	Viviendas por tipo de baño			Viviendas por tipo de suministro de agua							Viviendas por tipo de desagüe						
				NA	ConBaño	SinBaño	NA	Red	Pleta	Carro	PozoBom	PozoSinB	RioVertier	LagoLagu	Otra	NA	Alcantarill	Camara	PozoCiego	Superficie
9	Chiquitanos (inc.Paicone)	####	Coipasa	0	0	0	0	0	0	0	0	0	0	0	0	0	0	0	0	0
9	Chiquitanos (inc.Paicone)	####	Chipaya	0	0	0	0	0	0	0	0	0	0	0	0	0	0	0	0	0
9	Chiquitanos (inc.Paicone)	####	Toledo	0	0	0	0	0	0	0	0	0	0	0	0	0	0	0	0	0
9	Chiquitanos (inc.Paicone)	####	Eucaliptus	0	0	0	0	0	0	0	0	0	0	0	0	0	0	0	0	0
9	Chiquitanos (inc.Paicone)	####	Santiago de Andamarca	0	0	0	0	0	0	0	0	0	0	0	0	0	0	0	0	0
9	Chiquitanos (inc.Paicone)	####	Belén de Andamarca	0	0	0	0	0	0	0	0	0	0	0	0	0	0	0	0	0
9	Chiquitanos (inc.Paicone)	####	San Pedro de Totorá	0	0	0	0	0	0	0	0	0	0	0	0	0	0	0	0	0
9	Chiquitanos (inc.Paicone)	####	Huari	0	0	1	0	0	0	0	0	0	0	1	0	0	0	0	1	1
9	Chiquitanos (inc.Paicone)	####	La Rivera	0	0	0	0	0	0	0	0	0	0	0	0	0	0	0	0	0
9	Chiquitanos (inc.Paicone)	####	Todos Santos	0	0	0	0	0	0	0	0	0	0	0	0	0	0	0	0	0
9	Chiquitanos (inc.Paicone)	####	Carangas	0	0	0	0	0	0	0	0	0	0	0	0	0	0	0	0	0
9	Chiquitanos (inc.Paicone)	####	Huayllamarca	0	0	0	0	0	0	0	0	0	0	0	0	0	0	0	0	0
9	Chiquitanos (inc.Paicone)	####	Potosí	0	0	15	0	0	0	0	0	0	0	15	0	0	0	15	15	15
9	Chiquitanos (inc.Paicone)	####	Tinguipaya	0	0	0	0	0	0	0	0	0	0	0	0	0	0	0	0	0
9	Chiquitanos (inc.Paicone)	####	Yocalla	0	0	2	0	0	0	0	0	0	2	0	0	0	0	2	2	2
9	Chiquitanos (inc.Paicone)	####	Urmiri	0	0	0	0	0	0	0	0	0	0	0	0	0	0	0	0	0
9	Chiquitanos (inc.Paicone)	####	Uncía	0	0	0	0	0	0	0	0	0	0	0	0	0	0	0	0	0
9	Chiquitanos (inc.Paicone)	####	Chayanta	0	0	2	0	0	0	0	0	0	2	0	0	0	0	2	2	2
9	Chiquitanos (inc.Paicone)	####	Llallagua	0	0	5	0	0	0	0	0	0	5	0	0	0	1	4	5	5
9	Chiquitanos (inc.Paicone)	####	Betanzos	0	0	6	0	0	0	0	0	0	6	0	0	0	0	6	6	6
9	Chiquitanos (inc.Paicone)	####	Chaquí	0	0	0	0	0	0	0	0	0	0	0	0	0	0	0	0	0
9	Chiquitanos (inc.Paicone)	####	Tacobamba	0	0	2	0	0	0	0	0	0	2	0	0	0	0	2	2	2
9	Chiquitanos (inc.Paicone)	####	Colquechaca	0	0	1	0	0	0	0	0	0	1	0	0	0	0	1	1	1
9	Chiquitanos (inc.Paicone)	####	Ravelo	0	0	3	0	0	0	0	0	0	3	0	0	0	0	3	3	3
9	Chiquitanos (inc.Paicone)	####	Pocoata	0	0	1	0	0	0	0	0	0	1	0	0	0	0	1	1	1
9	Chiquitanos (inc.Paicone)	####	Ocurí	0	0	5	0	0	0	0	0	0	5	0	0	0	0	5	5	5
9	Chiquitanos (inc.Paicone)	####	S.P. De Buena Vista	0	0	1	0	0	0	0	0	0	1	0	0	0	0	1	1	1
9	Chiquitanos (inc.Paicone)	####	Toro Toro	0	0	0	0	0	0	0	0	0	0	0	0	0	0	0	0	0
9	Chiquitanos (inc.Paicone)	####	Cotagaita	0	0	2	0	0	0	0	0	0	2	0	0	0	0	2	2	2
9	Chiquitanos (inc.Paicone)	####	Vitichi	0	0	0	0	0	0	0	0	0	0	0	0	0	0	0	0	0
9	Chiquitanos (inc.Paicone)	####	Villa deSacaca	0	0	1	0	0	0	0	0	0	1	0	0	0	0	1	1	1
9	Chiquitanos (inc.Paicone)	####	Caripuyo	0	0	0	0	0	0	0	0	0	0	0	0	0	0	0	0	0
9	Chiquitanos (inc.Paicone)	####	Tupiza	0	0	9	0	0	0	0	0	0	9	0	0	0	3	6	9	9
9	Chiquitanos (inc.Paicone)	####	Atocha	0	0	1	0	0	0	0	0	0	1	0	0	0	0	1	1	1
9	Chiquitanos (inc.Paicone)	####	Colcha "K"	0	0	1	0	0	0	0	0	0	1	0	0	0	1	0	1	1
9	Chiquitanos (inc.Paicone)	####	San Pedro de Quemes	0	0	1	0	0	0	0	0	0	1	0	0	0	1	0	1	1
9	Chiquitanos (inc.Paicone)	####	San Pablo de Lipez	0	0	0	0	0	0	0	0	0	0	0	0	0	0	0	0	0
9	Chiquitanos (inc.Paicone)	####	Mojinete	0	0	0	0	0	0	0	0	0	0	0	0	0	0	0	0	0
9	Chiquitanos (inc.Paicone)	####	San Antonio de Esmoruco	0	0	0	0	0	0	0	0	0	0	0	0	0	0	0	0	0
9	Chiquitanos (inc.Paicone)	####	Puna	0	0	2	0	0	0	0	0	0	2	0	0	0	0	2	2	2
9	Chiquitanos (inc.Paicone)	####	Caiza "D"	0	0	1	0	0	0	0	0	0	1	0	0	0	0	1	1	1
9	Chiquitanos (inc.Paicone)	####	Uyuni	0	0	3	0	0	0	0	0	0	3	0	0	0	3	0	3	3
9	Chiquitanos (inc.Paicone)	####	Tomave	0	0	1	0	0	0	0	0	0	1	0	0	0	0	1	1	1
9	Chiquitanos (inc.Paicone)	####	Porco	0	0	1	0	0	0	0	0	0	1	0	0	0	0	1	1	1
9	Chiquitanos (inc.Paicone)	####	Arapampa	0	0	0	0	0	0	0	0	0	0	0	0	0	0	0	0	0
9	Chiquitanos (inc.Paicone)	####	Acasio	0	0	0	0	0	0	0	0	0	0	0	0	0	0	0	0	0
9	Chiquitanos (inc.Paicone)	####	Llica	0	0	0	0	0	0	0	0	0	0	0	0	0	0	0	0	0
9	Chiquitanos (inc.Paicone)	####	Tahua	0	0	0	0	0	0	0	0	0	0	0	0	0	0	0	0	0
9	Chiquitanos (inc.Paicone)	####	Villazón	0	0	6	0	0	0	0	0	0	6	0	0	0	0	6	6	6
9	Chiquitanos (inc.Paicone)	####	San Agustín	0	0	0	0	0	0	0	0	0	0	0	0	0	0	0	0	0
9	Chiquitanos (inc.Paicone)	####	Tarija	0	0	72	0	0	0	0	0	71	0	1	0	0	71	1	72	72
9	Chiquitanos (inc.Paicone)	####	Padcaya	0	0	1	0	0	0	0	0	0	1	0	0	0	0	1	1	1
9	Chiquitanos (inc.Paicone)	####	Bermejo	0	0	14	0	0	0	0	0	13	0	1	0	0	3	11	14	14
9	Chiquitanos (inc.Paicone)	####	Yacuiba	0	0	94	0	0	0	35	55	0	4	0	0	0	94	0	94	94
9	Chiquitanos (inc.Paicone)	####	Caraparí	0	0	11	0	0	0	0	0	11	0	0	0	0	11	0	11	11
9	Chiquitanos (inc.Paicone)	####	Villamontes	0	13	1	0	0	13	0	0	1	0	0	0	0	14	0	14	14
9	Chiquitanos (inc.Paicone)	####	Uriondo	0	0	0	0	0	0	0	0	0	0	0	0	0	0	0	0	0
9	Chiquitanos (inc.Paicone)	####	Yunchará	0	0	0	0	0	0	0	0	0	0	0	0	0	0	0	0	0
9	Chiquitanos (inc.Paicone)	####	Villa San Lorenzo	0	0	1	0	0	0	0	0	0	1	0	0	0	1	0	1	1
9	Chiquitanos (inc.Paicone)	####	El Puente	0	0	1	0	0	0	0	0	0	1	0	0	0	1	0	1	1
9	Chiquitanos (inc.Paicone)	####	Entre Ríos	0	0	10	0	0	2	0	0	8	0	8	0	0	2	0	10	10
9	Chiquitanos (inc.Paicone)	####	Santa Cruz de la Sierra	0	14842	170	0	8387	6455	0	0	170	0	0	0	0	15012	0	15012	15012
9	Chiquitanos (inc.Paicone)	####	Cotoca	0	26	554	0	0	45	7	345	183	0	0	0	0	512	68	580	580
9	Chiquitanos (inc.Paicone)	####	Porongo	0	0	81	0	0	0	0	0	0	63	18	0	0	81	0	81	81

**Viviendas por Servicios, Pueblo Originario y Municipio**

Cód	Pueblo Originario	Cód	Sección	Viviendas por tipo de baño				Viviendas por tipo de suministro de agua							Viviendas por tipo de desagüe						
				NA	ConBaño	SinBaño	NA	Red	Pleta	Carro	PozoBom	PozoSinB	RioVertier	LagoLagu	Otra	NA	Alcantarill	Camara	PozoCiego	Superficie	Total
9	Chiquitanos (inc.Paicone)	####	La Guardia	0	0	294	0	0	0	0	178	116	0	0	0	0	0	294	0	294	
9	Chiquitanos (inc.Paicone)	####	El Torno	0	0	112	0	0	0	0	0	0	22	3	87	0	0	0	112	112	
9	Chiquitanos (inc.Paicone)	####	Warnes	0	0	311	###	0	108	1	11	191	0	0	0	0	0	311	0	311	
9	Chiquitanos (inc.Paicone)	####	Okinawa Uno	0	50	194	0	62	0	0	126	56	0	0	0	0	0	232	12	244	
9	Chiquitanos (inc.Paicone)	####	San Ignacio de Velasco	0	4897	900	0	2262	76	2	1417	1764	63	173	40	437	5	79	5212	64	5797
9	Chiquitanos (inc.Paicone)	####	San Miguel de Velasco	111	1548	306	111	773	14	3	168	594	47	236	19	436	3	109	1372	45	1965
9	Chiquitanos (inc.Paicone)	####	San Rafael	0	450	151	0	237	3	0	0	169	105	86	1	98	0	6	449	48	601
9	Chiquitanos (inc.Paicone)	####	Buena Vista	0	0	72	0	3	5	0	10	19	0	28	7	0	0	0	14	58	72
9	Chiquitanos (inc.Paicone)	####	San Carlos	0	0	182	0	0	0	0	144	0	38	0	0	0	0	0	71	111	182
9	Chiquitanos (inc.Paicone)	####	Yapacaní	0	0	127	###	0	0	0	0	7	41	39	40	0	0	0	18	109	127
9	Chiquitanos (inc.Paicone)	####	San José de Chiquitos	0	1593	221	0	897	55	32	475	166	156	4	29	82	4	45	1641	42	1814
9	Chiquitanos (inc.Paicone)	####	Pailón	0	535	354	0	0	8	14	620	162	25	11	49	0	0	0	866	23	889
9	Chiquitanos (inc.Paicone)	####	Roboré	0	1706	330	###	1493	98	7	40	47	304	22	25	0	0	384	1555	97	2036
9	Chiquitanos (inc.Paicone)	####	Portachuelo	0	0	93	0	0	0	0	40	19	34	0	0	0	0	0	62	31	93
9	Chiquitanos (inc.Paicone)	####	Santa Rosa del Sara	0	0	52	0	0	0	0	0	0	0	36	16	0	0	0	12	40	52
9	Chiquitanos (inc.Paicone)	####	Lagunillas	0	0	2	###	2	0	0	0	0	0	0	0	2	0	0	0	0	2
9	Chiquitanos (inc.Paicone)	####	Charagua	0	20	0	###	16	0	0	4	0	0	0	0	16	0	0	4	0	20
9	Chiquitanos (inc.Paicone)	####	Cabezas	0	0	37	0	0	0	0	33	4	0	0	0	0	0	0	37	0	37
9	Chiquitanos (inc.Paicone)	####	Cuevo	0	1	0	###	1	0	0	0	0	0	0	0	0	0	0	1	0	1
9	Chiquitanos (inc.Paicone)	####	Gutiérrez	0	2	0	###	2	0	0	0	0	0	0	0	2	0	0	0	0	2
9	Chiquitanos (inc.Paicone)	####	Camiri	0	20	2	0	20	2	0	0	0	0	0	0	2	0	0	20	0	22
9	Chiquitanos (inc.Paicone)	####	Boyuibe	0	8	0	###	8	0	0	0	0	0	0	0	0	0	0	8	0	8
9	Chiquitanos (inc.Paicone)	####	Vallegrande	0	0	4	###	0	0	0	0	0	0	0	4	0	0	0	4	4	4
9	Chiquitanos (inc.Paicone)	####	Trigal	0	0	0	###	0	0	0	0	0	0	0	0	0	0	0	0	0	0
9	Chiquitanos (inc.Paicone)	####	Moro Moro	0	0	0	###	0	0	0	0	0	0	0	0	0	0	0	0	0	0
9	Chiquitanos (inc.Paicone)	####	Postrer Valle	0	0	3	###	0	0	0	0	0	0	0	3	0	0	0	3	3	3
9	Chiquitanos (inc.Paicone)	####	Pucara	0	0	0	###	0	0	0	0	0	0	0	0	0	0	0	0	0	0
9	Chiquitanos (inc.Paicone)	####	Samaipata	0	0	20	0	0	0	0	2	14	4	0	0	0	0	14	6	20	20
9	Chiquitanos (inc.Paicone)	####	Pampa Grande	0	0	6	###	0	0	0	0	0	0	6	0	0	0	4	2	6	6
9	Chiquitanos (inc.Paicone)	####	Mairana	0	0	6	###	0	0	0	0	0	4	0	2	0	0	0	6	6	6
9	Chiquitanos (inc.Paicone)	####	Quirusillas	0	0	0	###	0	0	0	0	0	0	0	0	0	0	0	0	0	0
9	Chiquitanos (inc.Paicone)	####	Montero	0	0	352	###	0	0	0	0	352	0	0	0	0	0	230	122	352	352
9	Chiquitanos (inc.Paicone)	####	Gral. Saavedra	0	0	49	###	0	0	0	0	49	0	0	0	0	0	43	6	49	49
9	Chiquitanos (inc.Paicone)	####	Mineros	0	0	265	###	0	0	0	51	214	0	0	0	0	0	195	70	265	265
9	Chiquitanos (inc.Paicone)	####	Concepción	0	1366	424	###	310	17	0	355	681	315	112	0	224	7	35	1513	11	1790
9	Chiquitanos (inc.Paicone)	####	San Javier	0	1004	368	###	277	31	1	70	533	460	0	0	277	8	69	994	24	1372
9	Chiquitanos (inc.Paicone)	####	San Ramón	0	185	148	0	0	1	10	34	154	110	24	0	0	0	0	291	42	333
9	Chiquitanos (inc.Paicone)	####	San Julián	0	0	546	###	0	0	0	9	523	14	0	0	0	0	0	417	129	546
9	Chiquitanos (inc.Paicone)	####	San Antonio de Lomerío	0	504	376	###	0	0	0	105	323	79	357	16	322	12	9	537	0	880
9	Chiquitanos (inc.Paicone)	####	San Matías	0	794	596	0	138	38	0	50	959	138	67	0	19	3	29	1202	137	1390
9	Chiquitanos (inc.Paicone)	####	Comarapa	0	0	19	###	0	0	0	0	0	0	19	0	0	0	4	15	19	19
9	Chiquitanos (inc.Paicone)	####	Saipina	0	0	2	###	0	0	0	0	0	0	1	1	0	0	1	1	2	2
9	Chiquitanos (inc.Paicone)	####	Puerto Suarez	0	1593	243	0	1170	141	44	55	142	246	25	13	0	0	15	1821	0	1836
9	Chiquitanos (inc.Paicone)	####	Puerto Quijarro	0	757	47	0	587	126	59	0	30	2	0	0	2	0	3	799	0	804
9	Chiquitanos (inc.Paicone)	####	Ascensión de Guarayos	0	114	23	###	0	0	0	0	114	23	0	0	0	0	0	137	0	137
9	Chiquitanos (inc.Paicone)	####	Urubichá	4	4	0	###	4	4	0	0	0	0	0	0	8	0	0	0	0	8
9	Chiquitanos (inc.Paicone)	####	El Puente	0	35	69	###	0	0	0	0	19	85	0	0	0	0	0	104	0	104
9	Chiquitanos (inc.Paicone)	####	Trinidad	0	141	7	###	0	0	0	141	0	0	7	0	0	0	0	148	0	148
9	Chiquitanos (inc.Paicone)	####	San Javier	0	4	0	###	0	0	0	0	4	0	0	0	0	0	0	4	0	4
9	Chiquitanos (inc.Paicone)	####	Riberalta	0	0	37	###	0	0	0	0	0	37	0	0	0	0	0	5	32	37
9	Chiquitanos (inc.Paicone)	####	Guayaramerín	0	30	5	###	0	0	0	0	30	0	5	0	0	0	0	30	5	35
9	Chiquitanos (inc.Paicone)	####	Reyes	0	4	0	###	0	0	0	0	4	0	0	0	1	0	0	3	0	4
9	Chiquitanos (inc.Paicone)	####	San Borja	0	0	11	###	0	0	0	0	7	0	4	0	0	0	2	9	11	11
9	Chiquitanos (inc.Paicone)	####	Santa Rosa	0	0	2	###	0	0	0	0	1	1	0	0	0	0	0	1	1	2
9	Chiquitanos (inc.Paicone)	####	Rurrenabaque	0	2	2	###	0	0	2	0	0	2	0	0	0	0	0	4	0	4
9	Chiquitanos (inc.Paicone)	####	Santa Ana de Yacuma	0	8	0	###	6	0	0	0	2	0	0	0	0	0	8	0	8	8
9	Chiquitanos (inc.Paicone)	####	Exaltación	0	2	1	###	0	0	0	0	2	0	1	0	0	0	0	3	0	3
9	Chiquitanos (inc.Paicone)	####	San Ignacio	0	10	0	###	5	5	0	0	0	0	0	0	10	0	0	0	0	10
9	Chiquitanos (inc.Paicone)	####	Loreto	0	4	0	###	0	0	0	0	4	0	0	0	0	3	1	0	0	4
9	Chiquitanos (inc.Paicone)	####	San Andrés	0	32	0	###	0	0	0	0	0	32	0	0	0	0	0	32	0	32
9	Chiquitanos (inc.Paicone)	####	San Joaquín	0	4	0	###	0	0	0	2	2	0	0	0	2	0	0	2	0	4
9	Chiquitanos (inc.Paicone)	####	San Ramón	0	2	0	###	0	0	0	0	2	0	0	0	0	0	0	2	0	2
9	Chiquitanos (inc.Paicone)	####	Puerto Siles	0	0	1	###	0	0	0	0	0	1	0	0	0	0	1	0	1	1
9	Chiquitanos (inc.Paicone)	####	Magdalena	0	2	1	###	0	0	0	0	0	3	0	0	0	0	2	1	3	3

**Viviendas por Servicios, Pueblo Originario y Municipio**

Cód	Pueblo Originario	Cód	Sección	Viviendas por tipo de baño			Viviendas por tipo de suministro de agua								Viviendas por tipo de desagüe					
				NA	ConBaño	SinBaño	NA	Red	Pleta	Carro	PozoBom	PozoSinB	RioVertier	LagoLagu	Otra	NA	Alcantarill	Camara	PozoCiego	Superficie
9	Chiquitanos (inc.Paicone)	####	Baures	0	0	37	0	0	0	0	5	32	0	0	0	0	0	34	3	37
9	Chiquitanos (inc.Paicone)	####	Huacaraje	0	2	1	0	0	0	0	3	0	0	0	0	0	0	3	0	3
9	Chiquitanos (inc.Paicone)	####	Cobja	0	0	18	0	0	0	0	0	1	17	0	0	0	0	1	17	18
9	Chiquitanos (inc.Paicone)	####	Porvenir	0	0	2	0	0	0	0	0	0	0	2	0	0	0	0	2	2
9	Chiquitanos (inc.Paicone)	####	Bolpebra	0	0	3	0	0	0	0	0	3	0	0	0	0	0	3	0	3
9	Chiquitanos (inc.Paicone)	####	Bella Flor	0	0	3	0	0	0	0	0	0	0	3	0	0	0	0	3	3
9	Chiquitanos (inc.Paicone)	####	Puerto Rico	0	0	2	0	0	0	0	0	0	2	0	0	0	0	2	0	2
9	Chiquitanos (inc.Paicone)	####	San Pedro	0	0	0	0	0	0	0	0	0	0	0	0	0	0	0	0	0
9	Chiquitanos (inc.Paicone)	####	Filadelfia	0	0	0	0	0	0	0	0	0	0	0	0	0	0	0	0	0
9	Chiquitanos (inc.Paicone)	####	Puerto Gonzales Moreno	0	0	0	0	0	0	0	0	0	0	0	0	0	0	0	0	0
9	Chiquitanos (inc.Paicone)	####	San Lorenzo	0	0	1	0	0	0	0	0	0	0	1	0	0	0	1	0	1
9	Chiquitanos (inc.Paicone)	####	El Sena	0	0	1	0	0	0	0	0	0	1	0	0	0	0	0	1	1
9	Chiquitanos (inc.Paicone)	####	Santa Rosa	0	0	0	0	0	0	0	0	0	0	0	0	0	0	0	0	0
9	Chiquitanos (inc.Paicone)	####	Ingavi	0	0	0	0	0	0	0	0	0	0	0	0	0	0	0	0	0
9	Chiquitanos (inc.Paicone)	####	Nueva Esperanza	0	0	1	0	0	0	0	0	0	1	0	0	0	0	0	1	1
9	Chiquitanos (inc.Paicone)	####	Villa Nueva	0	0	0	0	0	0	0	0	0	0	0	0	0	0	0	0	0
9	Chiquitanos (inc.Paicone)	####	Santos Mercado	0	0	1	0	0	0	0	0	0	1	0	0	0	0	0	1	1
10	Esse Ejas	####	San Buenaventura	0	0	207	0	0	0	0	0	172	26	9	0	0	159	48	207	
10	Esse Ejas	####	Puerto Gonzales Moreno	0	0	172	0	0	0	0	0	126	45	1	0	0	171	1	172	
11	Guaraníes	####	Sucre	0	0	535	0	0	0	0	0	0	0	535	0	0	0	535	535	
11	Guaraníes	####	Yotala	0	0	2	0	0	0	0	0	0	0	2	0	0	0	2	2	
11	Guaraníes	####	Poroma	0	0	3	0	0	0	0	0	0	0	3	0	0	0	0	3	3
11	Guaraníes	####	Azurduy	0	0	1	0	0	0	0	0	0	0	1	0	0	0	0	1	1
11	Guaraníes	####	Tarvita	0	0	1	0	0	0	0	0	0	0	1	0	0	0	0	1	1
11	Guaraníes	####	Zudañez	0	0	4	0	0	0	0	0	0	4	0	0	0	0	0	4	4
11	Guaraníes	####	Presto	0	0	1	0	0	0	0	0	0	0	1	0	0	0	0	1	1
11	Guaraníes	####	Mojocoya	0	0	4	0	0	0	0	0	0	0	4	0	0	0	0	4	4
11	Guaraníes	####	Icla	0	0	1	0	0	0	0	0	0	1	0	0	0	0	0	1	1
11	Guaraníes	####	Padilla	0	0	18	0	0	0	0	0	1	7	10	0	0	14	4	18	
11	Guaraníes	####	Tomina	0	0	0	0	0	0	0	0	0	0	0	0	0	0	0	0	0
11	Guaraníes	####	Sopachuy	0	0	2	0	0	0	0	0	0	2	0	0	0	0	2	2	
11	Guaraníes	####	Villa Alcalá	0	0	0	0	0	0	0	0	0	0	0	0	0	0	0	0	0
11	Guaraníes	####	El Villar	0	0	9	0	0	0	0	0	0	0	9	0	0	0	8	1	9
11	Guaraníes	####	Monteagudo	0	0	383	0	7	89	0	3	198	37	49	0	0	344	39	383	
11	Guaraníes	####	Huacareta	0	0	736	0	0	0	0	0	722	9	5	326	122	128	157	3	736
11	Guaraníes	####	Tarabuco	0	0	4	0	0	0	0	0	0	0	4	0	0	0	0	4	4
11	Guaraníes	####	Yamparáez	0	0	2	0	0	0	0	0	0	0	2	0	0	0	0	2	2
11	Guaraníes	####	Camargo	0	0	9	0	0	0	0	2	0	7	0	0	0	6	3	9	9
11	Guaraníes	####	San Lucas	0	0	3	0	0	0	0	0	0	0	3	0	0	0	0	3	3
11	Guaraníes	####	Incahuasi	0	0	2	0	0	0	0	0	0	0	2	0	0	0	0	2	2
11	Guaraníes	####	Villa Serrano	0	0	8	0	0	0	0	2	1	5	0	1	0	6	1	8	8
11	Guaraníes	####	Villa Abecia	0	0	0	0	0	0	0	0	0	0	0	0	0	0	0	0	0
11	Guaraníes	####	Culpina	0	0	39	0	0	0	0	0	10	9	20	0	0	0	30	9	39
11	Guaraníes	####	Las Carreras	0	0	2	0	0	0	0	0	0	0	2	0	0	0	0	2	2
11	Guaraníes	####	Muyupampa	0	0	665	0	43	33	0	1	546	31	11	250	4	118	283	10	665
11	Guaraníes	####	Huacaya	0	0	333	0	0	0	0	28	301	4	0	254	0	3	71	5	333
11	Guaraníes	####	Machareti	0	0	529	0	0	0	0	0	31	271	227	0	0	0	501	28	529
11	Guaraníes	####	La Paz	0	0	1012	0	0	0	0	0	0	0	1012	0	0	0	0	1012	1012
11	Guaraníes	####	Palca	0	0	1	0	0	0	0	0	0	0	1	0	0	0	0	1	1
11	Guaraníes	####	Mecapaca	0	0	2	0	0	0	0	0	0	0	2	0	0	0	0	2	2
11	Guaraníes	####	Achocalla	0	0	7	0	0	0	0	0	0	0	7	0	0	0	0	7	7
11	Guaraníes	####	El Alto	0	0	401	0	0	0	0	0	0	0	401	0	0	0	59	342	401
11	Guaraníes	####	Achacachi	0	0	10	0	0	0	0	0	0	0	10	0	0	0	0	10	10
11	Guaraníes	####	Ancoraimes	0	0	1	0	0	0	0	0	0	0	1	0	0	0	0	1	1
11	Guaraníes	####	Coro Coro	0	0	7	0	0	0	0	0	0	0	7	0	0	0	0	7	7
11	Guaraníes	####	Caquiaviri	0	0	0	0	0	0	0	0	0	0	0	0	0	0	0	0	0
11	Guaraníes	####	Calacoto	0	0	0	0	0	0	0	0	0	0	0	0	0	0	0	0	0
11	Guaraníes	####	Comanche	0	0	0	0	0	0	0	0	0	0	0	0	0	0	0	0	0
11	Guaraníes	####	Charaña	0	0	1	0	0	0	0	0	0	0	1	0	0	0	0	1	1
11	Guaraníes	####	Waldo Ballivian	0	0	0	0	0	0	0	0	0	0	0	0	0	0	0	0	0
11	Guaraníes	####	Nazacara de Pacajes	0	0	0	0	0	0	0	0	0	0	0	0	0	0	0	0	0
11	Guaraníes	####	Callapa	0	0	0	0	0	0	0	0	0	0	0	0	0	0	0	0	0
11	Guaraníes	####	Puerto Acosta	0	0	7	0	0	0	0	0	0	0	7	0	0	0	0	7	7
11	Guaraníes	####	Mocomoco	0	0	1	0	0	0	0	0	0	0	1	0	0	0	0	1	1

**Viviendas por Servicios, Pueblo Originario y Municipio**

Cód	Pueblo Originario	Cód	Sección	Viviendas por tipo de baño			Viviendas por tipo de suministro de agua								Viviendas por tipo de desagüe					
				NA	ConBaño	SinBaño	NA	Red	Pleta	Carro	PozoBom	PozoSinB	RíoVertier	LagoLagu	Otra	NA	Alcantarill	Camara	PozoCiego	Superficie
11	Guaraníes	####	Pto. Carabuco	0	0	2	0	0	0	0	0	0	0	0	2	0	0	0	2	2
11	Guaraníes	####	Chuma	0	0	0	0	0	0	0	0	0	0	0	0	0	0	0	0	0
11	Guaraníes	####	Ayata	0	0	1	0	0	0	0	0	0	0	1	0	0	0	0	1	1
11	Guaraníes	####	Aucapata	0	0	1	0	0	0	0	0	0	0	1	0	0	0	0	1	1
11	Guaraníes	####	Sorata	0	0	10	0	0	0	0	0	0	0	10	0	0	0	0	10	10
11	Guaraníes	####	Guanay	0	0	20	0	9	0	0	0	11	0	0	0	0	20	0	20	20
11	Guaraníes	####	Tacacoma	0	0	3	0	0	0	0	0	0	0	3	0	0	0	0	3	3
11	Guaraníes	####	Quiabaya	0	0	0	0	0	0	0	0	0	0	0	0	0	0	0	0	0
11	Guaraníes	####	Combaya	0	0	0	0	0	0	0	0	0	0	0	0	0	0	0	0	0
11	Guaraníes	####	Tipuani	0	0	30	0	0	0	0	0	0	0	30	0	0	0	0	30	30
11	Guaraníes	####	Apolo	0	0	1	0	1	0	0	0	0	0	0	0	0	0	1	0	1
11	Guaraníes	####	Pelechuco	0	0	1	0	0	0	0	0	0	0	1	0	0	0	0	1	1
11	Guaraníes	####	Viacha	0	0	22	0	0	0	0	0	0	0	22	0	0	0	0	22	22
11	Guaraníes	####	Guaqui	0	0	5	0	0	0	0	0	0	0	5	0	0	0	3	2	5
11	Guaraníes	####	Tiahuanacu	0	0	4	0	0	0	0	0	0	0	4	0	0	0	0	4	4
11	Guaraníes	####	Desaguadero	0	0	1	0	0	0	0	0	0	0	1	0	0	0	0	1	1
11	Guaraníes	####	Luribay	0	0	2	0	0	0	0	0	0	0	2	0	0	0	0	2	2
11	Guaraníes	####	Sapahaqui	0	0	1	0	0	0	0	0	0	0	1	0	0	0	0	1	1
11	Guaraníes	####	Yaco	0	0	1	0	0	0	0	0	0	0	1	0	0	0	0	1	1
11	Guaraníes	####	Malla	0	0	1	0	0	0	0	0	0	0	1	0	0	0	0	1	1
11	Guaraníes	####	Cairoma	0	0	3	0	0	0	0	0	0	0	3	0	0	0	0	3	3
11	Guaraníes	####	Inquisivi	0	0	1	0	0	0	0	0	0	0	1	0	0	0	0	1	1
11	Guaraníes	####	Quime	0	0	2	0	0	0	0	0	0	0	2	0	0	0	0	2	2
11	Guaraníes	####	Cajuata	0	0	4	0	0	0	0	0	0	0	4	0	0	0	0	4	4
11	Guaraníes	####	Colquiri	0	0	1	0	0	0	0	0	0	0	1	0	0	0	0	1	1
11	Guaraníes	####	Ichoca	0	0	2	0	0	0	0	0	0	0	2	0	0	0	0	2	2
11	Guaraníes	####	Villa Libertad Licoma	0	0	2	0	0	0	0	0	0	0	2	0	0	0	0	2	2
11	Guaraníes	####	Chulumani	0	0	6	0	0	0	0	0	0	0	6	0	0	0	0	6	6
11	Guaraníes	####	Irupana	0	0	10	0	0	0	0	0	0	0	10	0	0	0	0	10	10
11	Guaraníes	####	Yanacachi	0	0	4	0	0	0	0	0	0	0	4	0	0	0	0	4	4
11	Guaraníes	####	Palos Blancos	0	0	23	0	0	0	0	0	23	0	0	0	0	23	0	23	23
11	Guaraníes	####	La Asunta	0	0	5	0	0	0	0	0	0	0	5	0	0	0	0	5	5
11	Guaraníes	####	Pucarani	0	0	3	0	0	0	0	0	0	0	3	0	0	0	0	3	3
11	Guaraníes	####	Laja	0	0	3	0	0	0	0	0	0	0	3	0	0	0	0	3	3
11	Guaraníes	####	Batallas	0	0	2	0	0	0	0	0	0	0	2	0	0	0	0	2	2
11	Guaraníes	####	Puerto Pérez	0	0	1	0	0	0	0	0	0	0	1	0	0	0	0	1	1
11	Guaraníes	####	Sica Sica	0	0	6	0	0	0	0	0	0	0	6	0	0	0	0	6	6
11	Guaraníes	####	Umala	0	0	2	0	0	0	0	0	0	0	2	0	0	0	0	2	2
11	Guaraníes	####	Ayo Ayo	0	0	2	0	0	0	0	0	0	0	2	0	0	0	0	2	2
11	Guaraníes	####	Calamarca	0	0	1	0	0	0	0	0	0	0	1	0	0	0	0	1	1
11	Guaraníes	####	Patacamaya	0	0	10	0	0	0	0	0	0	0	10	0	0	0	0	10	10
11	Guaraníes	####	Colquencha	0	0	1	0	0	0	0	0	0	0	1	0	0	0	0	1	1
11	Guaraníes	####	Collana	0	0	0	0	0	0	0	0	0	0	0	0	0	0	0	0	0
11	Guaraníes	####	Coroico	0	0	6	0	0	0	0	0	0	0	6	0	0	0	0	6	6
11	Guaraníes	####	Coripata	0	0	4	0	0	0	0	0	0	0	4	0	0	0	0	4	4
11	Guaraníes	####	Ixiamas	0	0	6	0	0	0	0	0	6	0	0	0	0	0	6	0	6
11	Guaraníes	####	San Buenaventura	0	5	0	0	5	0	0	0	0	0	0	0	0	5	0	5	5
11	Guaraníes	####	Charazani	0	0	1	0	0	0	0	0	0	0	1	0	0	0	0	1	1
11	Guaraníes	####	Curva	0	0	0	0	0	0	0	0	0	0	0	0	0	0	0	0	0
11	Guaraníes	####	Copacabana	0	0	4	0	0	0	0	0	0	0	4	0	0	0	0	4	4
11	Guaraníes	####	San Pedro de Tiquina	0	0	3	0	0	0	0	0	0	0	3	0	0	0	0	3	3
11	Guaraníes	####	Tito Yupanqui	0	0	0	0	0	0	0	0	0	0	0	0	0	0	0	0	0
11	Guaraníes	####	San Pedro Cuarahuara	0	0	1	0	0	0	0	0	0	0	1	0	0	0	0	1	1
11	Guaraníes	####	Papel Pampa	0	0	0	0	0	0	0	0	0	0	0	0	0	0	0	0	0
11	Guaraníes	####	Chacarilla	0	0	1	0	0	0	0	0	0	0	1	0	0	0	1	0	1
11	Guaraníes	####	Santiago de Machaca	0	0	2	0	0	0	0	0	0	0	2	0	0	0	0	2	2
11	Guaraníes	####	Catacora	0	0	0	0	0	0	0	0	0	0	0	0	0	0	0	0	0
11	Guaraníes	####	Caranavi	0	0	44	0	0	0	0	0	0	0	44	0	0	0	0	44	44
11	Guaraníes	####	Cochabamba	0	0	709	0	0	0	0	0	0	0	709	0	0	0	709	0	709
11	Guaraníes	####	Aiquile	0	0	6	0	0	0	0	0	0	0	6	0	0	0	0	6	6
11	Guaraníes	####	Pasorapa	0	0	2	0	0	0	0	0	0	1	1	0	0	0	0	2	2
11	Guaraníes	####	Omereque	0	0	4	0	0	0	0	0	0	0	4	0	0	0	0	4	4
11	Guaraníes	####	Independencia	0	0	6	0	0	0	0	0	0	0	6	0	0	0	0	6	6
11	Guaraníes	####	Morochata	0	0	2	0	0	0	0	0	0	0	2	0	0	0	0	2	2



**Viviendas por Servicios, Pueblo Originario y Municipio**

Cód	Pueblo Originario	Cód	Sección	Viviendas por tipo de baño			Viviendas por tipo de suministro de agua										Viviendas por tipo de desagüe				
				NA	ConBaño	SinBaño	NA	Red	Pleta	Carro	PozoBom	PozoSinB	RioVertier	LagoLagu	Otra	NA	Alcantarill	Camara	PozoCiego	Superficie	Total
11	Guaraníes	####	Tarata	0	0	5	0	0	0	0	0	0	0	0	0	5	0	0	3	2	5
11	Guaraníes	####	Anzaldo	0	0	3	0	0	0	0	0	0	0	0	3	0	0	0	3	3	3
11	Guaraníes	####	Arbieto	0	0	6	0	0	0	0	0	0	0	0	6	0	0	0	6	6	6
11	Guaraníes	####	Sacabamba	0	0	1	0	0	0	0	0	0	0	1	0	0	0	0	1	1	1
11	Guaraníes	####	Arani	0	0	5	0	0	0	0	0	0	0	5	0	0	0	0	5	5	5
11	Guaraníes	####	Vacas	0	0	1	0	0	0	0	0	0	0	1	0	0	0	0	1	1	1
11	Guaraníes	####	Arque	0	0	1	0	0	0	0	0	0	0	1	0	0	0	0	1	1	1
11	Guaraníes	####	Tacopaya	0	0	1	0	0	0	0	0	0	0	1	0	0	0	0	1	1	1
11	Guaraníes	####	Capinota	0	0	4	0	0	0	0	0	0	0	4	0	0	0	0	4	4	4
11	Guaraníes	####	Santivañez	0	0	0	0	0	0	0	0	0	0	0	0	0	0	0	0	0	0
11	Guaraníes	####	Sicaya	0	0	1	0	0	0	0	0	0	0	1	0	0	0	0	1	1	1
11	Guaraníes	####	Cliza	0	0	11	0	0	0	0	0	0	0	11	0	0	0	0	11	11	11
11	Guaraníes	####	Toko	0	0	0	0	0	0	0	0	0	0	0	0	0	0	0	0	0	0
11	Guaraníes	####	Tolata	0	0	2	0	0	0	0	0	0	0	2	0	0	0	0	2	2	2
11	Guaraníes	####	Quillacollo	0	0	66	0	0	0	0	0	0	0	66	0	0	0	0	66	66	66
11	Guaraníes	####	Sipe Sipe	0	0	11	0	0	0	0	0	0	0	11	0	0	0	0	11	11	11
11	Guaraníes	####	Tiquipaya	0	0	41	0	0	0	0	0	0	0	41	0	0	0	6	35	41	41
11	Guaraníes	####	Vinto	0	0	24	0	0	0	0	0	0	0	24	0	0	0	0	24	24	24
11	Guaraníes	####	Colcapirhua	0	0	37	0	0	0	0	0	0	0	37	0	0	0	0	37	37	37
11	Guaraníes	####	Sacaba	0	0	104	0	0	0	0	0	0	0	104	0	0	0	28	76	104	104
11	Guaraníes	####	Colomi	0	0	2	0	0	0	0	0	0	0	2	0	0	0	0	2	2	2
11	Guaraníes	####	Villa Tunari	0	0	51	0	0	0	0	0	44	6	1	0	0	0	51	0	51	51
11	Guaraníes	####	Tapacará	0	0	1	0	0	0	0	0	0	0	1	0	0	0	0	1	1	1
11	Guaraníes	####	Totora	0	0	9	0	0	0	0	0	0	0	9	0	0	0	0	9	9	9
11	Guaraníes	####	Pojo	0	0	58	0	0	0	0	0	0	0	58	0	0	0	0	58	58	58
11	Guaraníes	####	Pocona	0	0	1	0	0	0	0	0	0	0	1	0	0	0	0	1	1	1
11	Guaraníes	####	Chimoré	0	0	17	0	0	0	0	6	11	0	0	0	0	0	9	8	17	17
11	Guaraníes	####	Puerto Villarroel	0	0	57	0	0	0	0	0	19	38	0	0	0	0	57	0	57	57
11	Guaraníes	####	Mizque	0	0	7	0	0	0	0	0	0	0	7	0	0	0	1	6	7	7
11	Guaraníes	####	Vila Vila	0	0	0	0	0	0	0	0	0	0	0	0	0	0	0	0	0	0
11	Guaraníes	####	Alalay	0	0	1	0	0	0	0	0	0	0	1	0	0	0	0	1	1	1
11	Guaraníes	####	Punata	0	0	7	0	0	0	0	0	0	0	7	0	0	0	0	7	7	7
11	Guaraníes	####	Villa Rivero	0	0	0	0	0	0	0	0	0	0	0	0	0	0	0	0	0	0
11	Guaraníes	####	San Benito	0	0	4	0	0	0	0	0	0	0	4	0	0	0	0	4	4	4
11	Guaraníes	####	Tacachi	0	0	0	0	0	0	0	0	0	0	0	0	0	0	0	0	0	0
11	Guaraníes	####	Cuchumuela	0	0	0	0	0	0	0	0	0	0	0	0	0	0	0	0	0	0
11	Guaraníes	####	Bolívar	0	0	1	0	0	0	0	0	0	0	1	0	0	0	0	1	1	1
11	Guaraníes	####	Tiraque	0	0	18	0	0	0	0	0	0	0	18	0	0	0	5	13	18	18
11	Guaraníes	####	Oruro	0	0	86	0	0	0	0	0	0	0	86	0	0	0	0	86	86	86
11	Guaraníes	####	Caracollo	0	0	7	0	0	0	0	0	0	0	7	0	0	0	1	6	7	7
11	Guaraníes	####	El Choro	0	0	0	0	0	0	0	0	0	0	0	0	0	0	0	0	0	0
11	Guaraníes	####	Challapata	0	0	5	0	0	0	0	0	0	0	5	0	0	0	0	5	5	5
11	Guaraníes	####	Quillacas	0	0	1	0	0	0	0	0	0	0	1	0	0	0	0	1	1	1
11	Guaraníes	####	Corque	0	0	4	0	0	0	0	0	0	0	4	0	0	0	0	4	4	4
11	Guaraníes	####	Choque Cota	0	0	0	0	0	0	0	0	0	0	0	0	0	0	0	0	0	0
11	Guaraníes	####	Curahuara de Carangas	0	0	2	0	0	0	0	0	0	0	2	0	0	0	0	2	2	2
11	Guaraníes	####	Turco	0	0	1	0	0	0	0	0	0	0	1	0	0	0	0	1	1	1
11	Guaraníes	####	Huachacalla	0	0	1	0	0	0	0	0	0	0	1	0	0	0	0	1	1	1
11	Guaraníes	####	Escara	0	0	0	0	0	0	0	0	0	0	0	0	0	0	0	0	0	0
11	Guaraníes	####	Cruz de Machacamarca	0	0	0	0	0	0	0	0	0	0	0	0	0	0	0	0	0	0
11	Guaraníes	####	Yunguyo de Litoral	0	0	0	0	0	0	0	0	0	0	0	0	0	0	0	0	0	0
11	Guaraníes	####	Esmeralda	0	0	0	0	0	0	0	0	0	0	0	0	0	0	0	0	0	0
11	Guaraníes	####	Poopó	0	0	0	0	0	0	0	0	0	0	0	0	0	0	0	0	0	0
11	Guaraníes	####	Pazña	0	0	1	0	0	0	0	0	0	0	1	0	0	0	0	1	1	1
11	Guaraníes	####	Antequera	0	0	0	0	0	0	0	0	0	0	0	0	0	0	0	0	0	0
11	Guaraníes	####	Huanuni	0	0	6	0	0	0	0	0	0	0	1	5	0	0	0	6	6	6
11	Guaraníes	####	Machacamarca	0	0	0	0	0	0	0	0	0	0	0	0	0	0	0	0	0	0
11	Guaraníes	####	Salinas de García Mend	0	0	2	0	0	0	0	0	0	0	2	0	0	0	0	2	2	2
11	Guaraníes	####	Pampa Aullagas	0	0	2	0	0	0	0	0	2	0	0	0	0	0	2	0	2	2
11	Guaraníes	####	Sabaya	0	0	1	0	0	0	0	0	0	0	1	0	0	0	0	1	1	1
11	Guaraníes	####	Coipasa	0	0	0	0	0	0	0	0	0	0	0	0	0	0	0	0	0	0
11	Guaraníes	####	Chipaya	0	0	3	0	0	0	0	0	0	0	3	0	0	0	3	0	3	3
11	Guaraníes	####	Toledo	0	0	4	0	0	0	0	0	0	0	4	0	0	0	0	4	4	4
11	Guaraníes	####	Eucaliptus	0	0	2	0	0	0	0	0	0	0	2	0	0	0	1	1	2	2

**Viviendas por Servicios, Pueblo Originario y Municipio**

Cód	Pueblo Originario	Cód	Sección	Viviendas por tipo de baño			Viviendas por tipo de suministro de agua										Viviendas por tipo de desagüe					
				NA	ConBaño	SinBaño	NA	Red	Pleta	Carro	PozoBom	PozoSinB	RioVertier	LagoLagu	Otra	NA	Alcantarill	Camara	PozoCiego	Superficie	Total	
11	Guaraníes	####	Santiago de Andamarca	0	0	1	0	0	0	0	0	0	0	0	0	1	0	0	0	1	0	1
11	Guaraníes	####	Belén de Andamarca	0	0	2	0	0	0	0	0	0	0	0	0	2	0	0	0	2	0	2
11	Guaraníes	####	San Pedro de Totora	0	0	1	0	0	0	0	0	0	0	0	1	0	0	0	0	1	0	1
11	Guaraníes	####	Huari	0	0	1	0	0	0	0	0	0	0	0	1	0	0	0	1	0	1	1
11	Guaraníes	####	La Rivera	0	0	0	0	0	0	0	0	0	0	0	0	0	0	0	0	0	0	0
11	Guaraníes	####	Todos Santos	0	0	0	0	0	0	0	0	0	0	0	0	0	0	0	0	0	0	0
11	Guaraníes	####	Carangas	0	0	0	0	0	0	0	0	0	0	0	0	0	0	0	0	0	0	0
11	Guaraníes	####	Huayllamarca	0	0	4	0	0	0	0	0	0	0	0	4	0	0	0	2	2	4	4
11	Guaraníes	####	Potosí	0	0	61	0	0	0	0	0	0	0	0	61	0	0	0	0	61	61	61
11	Guaraníes	####	Tinguipaya	0	0	1	0	0	0	0	0	0	0	0	1	0	0	0	0	1	1	1
11	Guaraníes	####	Yocalla	0	0	0	0	0	0	0	0	0	0	0	0	0	0	0	0	0	0	0
11	Guaraníes	####	Urmiri	0	0	0	0	0	0	0	0	0	0	0	0	0	0	0	0	0	0	0
11	Guaraníes	####	Uncía	0	0	3	0	0	0	0	0	0	0	0	3	0	0	0	0	3	3	3
11	Guaraníes	####	Chayanta	0	0	0	0	0	0	0	0	0	0	0	0	0	0	0	0	0	0	0
11	Guaraníes	####	Llallagua	0	0	26	0	0	0	0	0	0	0	0	26	0	0	0	2	24	26	26
11	Guaraníes	####	Betanzos	0	0	3	0	0	0	0	0	0	0	0	3	0	0	0	0	3	3	3
11	Guaraníes	####	Chaquí	0	0	0	0	0	0	0	0	0	0	0	0	0	0	0	0	0	0	0
11	Guaraníes	####	Tacobamba	0	0	0	0	0	0	0	0	0	0	0	0	0	0	0	0	0	0	0
11	Guaraníes	####	Colquechaca	0	0	2	0	0	0	0	0	0	0	0	2	0	0	0	0	2	2	2
11	Guaraníes	####	Ravelo	0	0	2	0	0	0	0	0	0	0	0	2	0	0	0	0	2	2	2
11	Guaraníes	####	Pocoata	0	0	2	0	0	0	0	0	0	0	0	2	0	0	0	0	2	2	2
11	Guaraníes	####	Ocurí	0	0	3	0	0	0	0	0	0	0	0	3	0	0	0	0	3	3	3
11	Guaraníes	####	S.P. De Buena Vista	0	0	2	0	0	0	0	0	0	0	0	2	0	0	0	0	2	2	2
11	Guaraníes	####	Toro Toro	0	0	1	0	0	0	0	0	0	0	0	1	0	0	0	0	1	1	1
11	Guaraníes	####	Cotagaita	0	0	4	0	0	0	0	0	0	0	0	4	0	0	0	0	4	4	4
11	Guaraníes	####	Vitichi	0	0	2	0	0	0	0	0	0	0	0	2	0	0	0	0	2	2	2
11	Guaraníes	####	Villa deSacaca	0	0	1	0	0	0	0	0	0	0	0	1	0	0	0	0	1	1	1
11	Guaraníes	####	Caripuyo	0	0	0	0	0	0	0	0	0	0	0	0	0	0	0	0	0	0	0
11	Guaraníes	####	Tupiza	0	0	13	0	0	0	0	0	0	0	0	13	0	0	0	0	13	13	13
11	Guaraníes	####	Atocha	0	0	5	0	0	0	0	0	0	0	1	4	0	0	0	0	5	5	5
11	Guaraníes	####	Colcha "K"	0	0	2	0	0	0	0	0	0	0	0	2	0	0	0	0	2	2	2
11	Guaraníes	####	San Pedro de Quemes	0	0	0	0	0	0	0	0	0	0	0	0	0	0	0	0	0	0	0
11	Guaraníes	####	San Pablo de Lipez	0	0	0	0	0	0	0	0	0	0	0	0	0	0	0	0	0	0	0
11	Guaraníes	####	Mojinete	0	0	0	0	0	0	0	0	0	0	0	0	0	0	0	0	0	0	0
11	Guaraníes	####	San Antonio de Esmoruco	0	0	0	0	0	0	0	0	0	0	0	0	0	0	0	0	0	0	0
11	Guaraníes	####	Puna	0	0	4	0	0	0	0	0	0	0	0	4	0	0	0	0	4	4	4
11	Guaraníes	####	Caiza "D"	0	0	2	0	0	0	0	0	0	0	0	2	0	0	0	0	2	2	2
11	Guaraníes	####	Uyuni	0	0	8	0	0	0	0	0	0	0	0	8	0	0	0	5	3	8	8
11	Guaraníes	####	Tomave	0	0	1	0	0	0	0	0	0	0	0	1	0	0	0	0	1	1	1
11	Guaraníes	####	Porco	0	0	1	0	0	0	0	0	0	0	0	1	0	0	0	0	1	1	1
11	Guaraníes	####	Arapampa	0	0	0	0	0	0	0	0	0	0	0	0	0	0	0	0	0	0	0
11	Guaraníes	####	Acasio	0	0	0	0	0	0	0	0	0	0	0	0	0	0	0	0	0	0	0
11	Guaraníes	####	Llica	0	0	0	0	0	0	0	0	0	0	0	0	0	0	0	0	0	0	0
11	Guaraníes	####	Tahua	0	0	1	0	0	0	0	0	0	0	0	1	0	0	0	0	1	1	1
11	Guaraníes	####	Villazón	0	0	14	0	0	0	0	0	0	0	0	14	0	0	0	1	13	14	14
11	Guaraníes	####	San Agustín	0	0	0	0	0	0	0	0	0	0	0	0	0	0	0	0	0	0	0
11	Guaraníes	####	Tarija	0	0	533	0	0	0	0	0	80	12	441	0	0	0	381	152	533	533	533
11	Guaraníes	####	Padcaya	0	0	14	0	0	0	0	0	0	0	0	14	0	0	0	0	14	14	14
11	Guaraníes	####	Bermejo	0	0	121	0	0	0	0	0	8	1	112	0	0	0	0	121	121	121	121
11	Guaraníes	####	Yacuiba	0	0	636	0	0	0	0	0	134	41	68	393	0	0	193	443	636	636	636
11	Guaraníes	####	Caraparí	0	0	152	0	0	0	0	0	0	140	7	5	0	0	113	39	152	152	152
11	Guaraníes	####	Villamontes	0	20	412	0	0	17	146	26	99	111	33	0	0	0	432	0	432	432	432
11	Guaraníes	####	Uriondo	0	0	5	0	0	0	0	0	0	0	0	5	0	0	0	0	5	5	5
11	Guaraníes	####	Yunchará	0	0	4	0	0	0	0	0	0	0	0	4	0	0	0	3	1	4	4
11	Guaraníes	####	Villa San Lorenzo	0	0	35	0	0	0	0	0	0	0	0	35	0	0	0	24	11	35	35
11	Guaraníes	####	El Puente	0	0	2	0	0	0	0	0	0	0	0	2	0	0	0	0	2	2	2
11	Guaraníes	####	Entre Ríos	0	0	647	0	0	28	0	0	1	589	9	20	269	3	98	258	19	647	647
11	Guaraníes	####	Santa Cruz de la Sierra	0	1433	7319	0	0	4212	181	1957	2306	59	3	34	0	0	7667	1085	8752	8752	8752
11	Guaraníes	####	Cotoca	0	0	168	0	0	0	0	0	147	6	5	10	0	0	0	35	133	168	168
11	Guaraníes	####	Porongo	0	0	101	0	0	0	0	0	0	95	6	0	0	0	25	76	101	101	101
11	Guaraníes	####	La Guardia	0	0	364	0	0	0	0	0	161	47	38	118	0	0	262	102	364	364	364
11	Guaraníes	####	El Torno	0	0	82	0	0	0	0	0	0	0	0	82	0	0	0	0	82	82	82
11	Guaraníes	####	Warnes	0	0	745	0	0	0	0	0	18	658	42	18	9	0	0	602	143	745	745
11	Guaraníes	####	Okinawa Uno	0	0	88	0	8	20	0	0	3	45	7	0	0	0	31	57	88	88	88

**Viviendas por Servicios, Pueblo Originario y Municipio**

Cód	Pueblo Originario	Cód	Sección	Viviendas por tipo de baño			Viviendas por tipo de suministro de agua										Viviendas por tipo de desague				
				NA	ConBaño	SinBaño	NA	Red	Pleta	Carro	PozoBom	PozoSinB	RioVertie	LagoLagu	Otra	NA	Alcantarill	Camara	PozoCiego	Superficie	Total
11	Guaraníes	####	San Ignacio de Velasco	0	0	50	0	0	0	0	0	0	0	12	38	0	0	0	50	50	
11	Guaraníes	####	San Miguel de Velasco	0	0	10	0	0	0	0	0	0	0	0	10	0	0	3	7	10	
11	Guaraníes	####	San Rafael	0	0	8	0	0	0	0	0	0	4	4	0	0	0	8	8	8	
11	Guaraníes	####	Buena Vista	0	0	62	0	0	0	0	14	6	6	36	0	0	0	62	62	62	
11	Guaraníes	####	San Carlos	0	0	126	0	0	0	0	35	24	35	32	0	0	0	126	126	126	
11	Guaraníes	####	Yapacaní	0	0	102	0	0	0	0	0	0	0	102	0	0	0	102	102	102	
11	Guaraníes	####	San José de Chiquitos	0	0	24	0	0	0	0	0	13	1	10	0	0	14	10	24	24	
11	Guaraníes	####	Pailón	0	0	98	0	0	0	0	15	4	2	77	0	0	0	98	98	98	
11	Guaraníes	####	Roboré	0	0	25	0	0	0	0	0	0	0	25	0	0	0	25	25	25	
11	Guaraníes	####	Portachuelo	0	0	179	0	0	0	0	108	7	36	28	0	0	0	179	179	179	
11	Guaraníes	####	Santa Rosa del Sara	0	0	75	0	0	0	0	0	0	35	40	0	0	0	75	75	75	
11	Guaraníes	####	Lagunillas	0	0	576	0	16	157	4	62	62	237	18	20	165	6	29	366	10	576
11	Guaraníes	0	1273	1592	0	894	321	40	748	518	226	47	71	1385	25	65	1332	58	2865	2865	
11	Guaraníes	####	Cabezas	0	0	531	0	0	0	58	177	152	36	108	0	0	0	531	531	531	
11	Guaraníes	####	Cuevo	0	15	289	0	6	50	2	4	78	108	44	12	0	0	290	14	304	
11	Guaraníes	####	Gutiérrez	0	486	1368	0	203	685	37	129	379	249	131	41	1237	10	24	532	15	1854
11	Guaraníes	####	Camiri	0	791	819	0	678	249	57	32	64	279	67	184	197	7	26	1064	316	1610
11	Guaraníes	####	Boyube	0	133	176	0	63	49	0	0	35	0	115	47	82	0	4	215	8	309
11	Guaraníes	####	Vallegrande	0	0	19	0	0	0	0	0	0	0	19	0	0	0	19	19	19	19
11	Guaraníes	####	Trigal	0	0	1	0	0	0	0	0	0	0	1	0	0	0	1	1	1	1
11	Guaraníes	####	Moro Moro	0	0	2	0	0	0	0	0	0	0	2	0	0	0	2	2	2	2
11	Guaraníes	####	Postrer Valle	0	0	2	0	0	0	0	0	0	0	2	0	0	0	2	2	2	2
11	Guaraníes	####	Pucara	0	0	1	0	0	0	0	0	0	0	1	0	0	0	1	1	1	1
11	Guaraníes	####	Samaipata	0	0	36	0	0	0	0	0	2	9	25	0	0	0	10	26	36	36
11	Guaraníes	####	Pampa Grande	0	0	8	0	0	0	0	0	0	0	8	0	0	0	7	1	8	8
11	Guaraníes	####	Mairana	0	0	6	0	0	0	0	0	0	0	6	0	0	0	6	6	6	6
11	Guaraníes	####	Quirusillas	0	0	3	0	0	0	0	0	0	0	3	0	0	0	3	3	3	3
11	Guaraníes	####	Montero	0	0	367	0	0	0	0	238	12	14	103	0	0	0	34	333	367	367
11	Guaraníes	####	Gral. Saavedra	0	0	385	0	0	0	0	305	11	4	65	0	0	0	193	192	385	385
11	Guaraníes	####	Mineros	0	0	309	0	0	0	0	61	22	34	192	0	0	0	0	309	309	309
11	Guaraníes	####	Concepción	0	0	31	0	0	0	0	14	0	17	0	0	0	12	19	31	31	31
11	Guaraníes	####	San Javier	0	0	59	0	0	0	0	0	50	9	0	0	0	0	33	26	59	59
11	Guaraníes	####	San Ramón	0	0	17	0	0	0	0	0	0	17	0	0	0	0	4	13	17	17
11	Guaraníes	####	San Julián	0	0	349	0	0	0	0	7	51	208	83	0	0	0	149	200	349	349
11	Guaraníes	####	San Antonio de Lomerío	0	0	5	0	0	0	0	0	0	0	5	0	0	0	5	5	5	5
11	Guaraníes	####	San Matías	0	0	8	0	0	0	0	2	2	3	1	0	0	0	8	8	8	8
11	Guaraníes	####	Comarapa	0	0	14	0	0	0	0	0	0	0	14	0	0	0	14	14	14	14
11	Guaraníes	####	Saipina	0	0	4	0	0	0	0	0	0	1	3	0	0	0	3	1	4	4
11	Guaraníes	####	Puerto Suarez	0	0	44	0	0	0	0	0	14	0	30	0	0	0	14	30	44	44
11	Guaraníes	####	Puerto Quijarro	0	0	39	0	0	0	9	11	6	12	1	0	0	0	39	39	39	39
11	Guaraníes	####	Ascensión de Guarayos	0	151	19	0	0	0	0	151	19	0	0	0	0	0	170	0	170	170
11	Guaraníes	####	Urubichá	4	2	0	4	2	0	0	0	0	0	6	0	0	0	0	6	6	6
11	Guaraníes	####	El Puente	0	0	117	0	0	0	0	0	115	2	0	0	0	0	117	117	117	117
11	Guaraníes	####	Trinidad	0	120	4	0	0	0	120	0	0	4	0	0	0	0	124	0	124	124
11	Guaraníes	####	San Javier	0	5	0	0	0	0	0	5	0	0	0	0	0	0	5	0	5	5
11	Guaraníes	####	Riberalta	0	0	50	0	0	0	0	0	29	21	0	0	0	0	7	43	50	50
11	Guaraníes	####	Guayaramerín	0	43	7	0	0	0	0	43	0	7	0	0	0	0	43	7	50	50
11	Guaraníes	####	Reyes	0	4	0	0	0	0	0	4	0	0	0	1	0	0	3	0	4	4
11	Guaraníes	####	San Borja	0	0	19	0	0	0	0	2	10	7	0	0	0	0	19	19	19	19
11	Guaraníes	####	Santa Rosa	0	0	2	0	0	0	0	0	2	0	0	0	0	0	2	0	2	2
11	Guaraníes	####	Rurrenabaque	0	7	3	0	0	0	7	0	3	0	0	0	0	0	10	0	10	10
11	Guaraníes	####	Santa Ana de Yacuma	0	20	0	0	20	0	0	0	0	0	0	0	0	0	20	0	20	20
11	Guaraníes	####	Exaltación	0	2	1	0	0	0	0	2	0	1	0	0	0	0	3	0	3	3
11	Guaraníes	####	San Ignacio	0	8	0	0	3	5	0	0	0	0	0	8	0	0	0	8	8	8
11	Guaraníes	####	Loreto	0	11	0	0	0	0	0	11	0	0	0	0	0	11	0	0	11	11
11	Guaraníes	####	San Andrés	0	2	48	0	0	0	0	0	50	0	0	0	0	0	50	0	50	50
11	Guaraníes	####	San Joaquín	0	5	0	0	0	0	0	5	0	0	0	4	0	0	1	0	5	5
11	Guaraníes	####	San Ramón	0	4	0	0	0	0	0	4	0	0	0	0	0	0	4	0	4	4
11	Guaraníes	####	Puerto Siles	0	0	0	0	0	0	0	0	0	0	0	0	0	0	0	0	0	0
11	Guaraníes	####	Magdalena	0	2	1	0	0	0	0	3	0	0	0	0	0	0	2	1	3	3
11	Guaraníes	####	Baures	0	0	6	0	0	0	0	1	5	0	0	0	0	0	5	1	6	6
11	Guaraníes	####	Huacaraje	0	4	2	0	0	0	0	6	0	0	0	0	0	0	6	0	6	6
11	Guaraníes	####	Cobija	0	0	45	0	0	0	0	0	0	13	32	0	0	0	3	42	45	45
11	Guaraníes	####	Porvenir	0	0	2	0	0	0	0	0	0	0	2	0	0	0	2	2	2	2

**Viviendas por Servicios, Pueblo Originario y Municipio**

Cód	Pueblo Originario	Cód	Sección	Viviendas por tipo de baño				Viviendas por tipo de suministro de agua							Viviendas por tipo de desague							
				NA	ConBaño	SinBaño	NA	Red	Plata	Carro	PozoBom	PozoSinB	RioVertie	LagoLagu	Otra	NA	Alcantarill	Camara	PozoCiego	Superficie	Total	
11	Guaraníes	####	Bolpebra	0	0	0	0	0	0	0	0	0	0	0	0	0	0	0	0	0	0	0
11	Guaraníes	####	Bella Flor	0	0	2	0	0	0	0	0	0	0	2	0	0	0	0	0	2	2	2
11	Guaraníes	####	Puerto Rico	0	0	0	0	0	0	0	0	0	0	0	0	0	0	0	0	0	0	0
11	Guaraníes	####	San Pedro	0	0	0	0	0	0	0	0	0	0	0	0	0	0	0	0	0	0	0
11	Guaraníes	####	Filadelfia	0	0	1	0	0	0	0	0	0	0	1	0	0	0	0	1	1	1	1
11	Guaraníes	####	Puerto Gonzales Moreno	0	0	0	0	0	0	0	0	0	0	0	0	0	0	0	0	0	0	0
11	Guaraníes	####	San Lorenzo	0	0	0	0	0	0	0	0	0	0	0	0	0	0	0	0	0	0	0
11	Guaraníes	####	El Sena	0	0	3	0	0	0	0	0	0	1	2	0	0	0	0	3	3	3	3
11	Guaraníes	####	Santa Rosa	0	0	0	0	0	0	0	0	0	0	0	0	0	0	0	0	0	0	0
11	Guaraníes	####	Ingavi	0	0	0	0	0	0	0	0	0	0	0	0	0	0	0	0	0	0	0
11	Guaraníes	####	Nueva Esperanza	0	0	0	0	0	0	0	0	0	0	0	0	0	0	0	0	0	0	0
11	Guaraníes	####	Villa Nueva	0	0	1	0	0	0	0	0	0	1	0	0	0	0	0	1	1	1	1
11	Guaraníes	####	Santos Mercado	0	0	0	0	0	0	0	0	0	0	0	0	0	0	0	0	0	0	0
12	Guarasugwe Pausernas	####	Puerto Siles	0	0	31	0	0	0	0	0	26	4	1	0	0	0	18	13	31	31	31
12	Guarasugwe Pausernas	####	Magdalena	0	47	68	0	0	0	0	65	49	1	0	0	0	96	19	115	115	115	115
13	Guarayos	####	San Javier	0	0	42	0	0	0	0	0	0	12	30	0	0	1	41	42	42	42	42
13	Guarayos	####	Ascensión de Guarayos	0	621	626	0	0	0	0	708	222	223	94	0	0	1074	173	1247	1247	1247	1247
13	Guarayos	####	Urubichá	0	626	303	0	9	7	0	45	633	174	31	30	257	3	24	633	12	929	929
13	Guarayos	####	El Puente	0	0	304	0	0	0	0	0	128	159	17	0	0	0	266	38	304	304	304
14	Itonamas	####	San Joaquín	0	32	16	0	0	0	0	36	12	0	0	0	0	48	0	48	48	48	48
14	Itonamas	####	San Ramón	0	0	23	0	0	0	0	8	8	7	0	0	0	7	16	23	23	23	23
14	Itonamas	####	Magdalena	0	96	19	0	0	0	115	0	0	0	0	0	96	19	115	115	115	115	115
14	Itonamas	####	Baures	0	0	17	0	0	0	0	11	0	6	0	0	6	11	17	17	17	17	17
15	Joaquinianos	####	San Joaquín	0	36	12	0	0	0	0	36	12	0	0	0	48	0	48	48	48	48	48
15	Joaquinianos	####	San Ramón	0	8	15	0	0	0	12	11	0	0	0	0	12	11	23	23	23	23	23
15	Joaquinianos	####	Puerto Siles	0	0	31	0	0	0	0	31	0	0	0	0	31	0	31	31	31	31	31
16	Lecos	####	Guanay	0	0	1051	0	24	117	0	9	706	54	141	0	0	868	183	1051	1051	1051	1051
16	Lecos	####	Apolo	0	0	286	0	45	6	0	1	2	168	50	14	15	25	187	59	286	286	286
17	Machineris	####	Puerto Rico	0	0	27	0	0	0	0	0	0	9	18	0	0	13	14	27	27	27	27
18	Mojeños	####	Sucre	0	0	96	0	0	0	0	0	0	0	96	0	0	0	96	96	96	96	96
18	Mojeños	####	Yotala	0	0	1	0	0	0	0	0	0	0	1	0	0	0	1	1	1	1	1
18	Mojeños	####	Poroma	0	0	0	0	0	0	0	0	0	0	0	0	0	0	0	0	0	0	0
18	Mojeños	####	Azurduy	0	0	0	0	0	0	0	0	0	0	0	0	0	0	0	0	0	0	0
18	Mojeños	####	Tarvita	0	0	0	0	0	0	0	0	0	0	0	0	0	0	0	0	0	0	0
18	Mojeños	####	Zudañez	0	0	2	0	0	0	0	0	0	0	2	0	0	0	2	2	2	2	2
18	Mojeños	####	Presto	0	0	1	0	0	0	0	0	0	0	1	0	0	0	1	1	1	1	1
18	Mojeños	####	Mojocoya	0	0	3	0	0	0	0	0	0	0	3	0	0	0	3	3	3	3	3
18	Mojeños	####	Icla	0	0	0	0	0	0	0	0	0	0	0	0	0	0	0	0	0	0	0
18	Mojeños	####	Padilla	0	0	1	0	0	0	0	0	0	0	1	0	0	0	1	1	1	1	1
18	Mojeños	####	Tomina	0	0	0	0	0	0	0	0	0	0	0	0	0	0	0	0	0	0	0
18	Mojeños	####	Sopachuy	0	0	0	0	0	0	0	0	0	0	0	0	0	0	0	0	0	0	0
18	Mojeños	####	Villa Alcalá	0	0	0	0	0	0	0	0	0	0	0	0	0	0	0	0	0	0	0
18	Mojeños	####	El Villar	0	0	0	0	0	0	0	0	0	0	0	0	0	0	0	0	0	0	0
18	Mojeños	####	Monteaquedo	0	0	3	0	0	0	0	0	0	0	3	0	0	0	3	3	3	3	3
18	Mojeños	####	Huacareta	0	0	2	0	0	0	0	0	0	0	2	0	0	0	2	2	2	2	2
18	Mojeños	####	Tarabuco	0	0	1	0	0	0	0	0	0	0	1	0	0	0	1	1	1	1	1
18	Mojeños	####	Yamparáez	0	0	0	0	0	0	0	0	0	0	0	0	0	0	0	0	0	0	0
18	Mojeños	####	Camargo	0	0	3	0	0	0	0	0	0	0	3	0	0	1	2	3	3	3	3
18	Mojeños	####	San Lucas	0	0	1	0	0	0	0	0	0	0	1	0	0	0	1	1	1	1	1
18	Mojeños	####	Incahuasi	0	0	0	0	0	0	0	0	0	0	0	0	0	0	0	0	0	0	0
18	Mojeños	####	Villa Serrano	0	0	1	0	0	0	0	0	0	0	1	0	0	1	0	1	1	1	1
18	Mojeños	####	Villa Abecia	0	0	0	0	0	0	0	0	0	0	0	0	0	0	0	0	0	0	0
18	Mojeños	####	Culpina	0	0	2	0	0	0	0	0	0	0	2	0	0	0	2	2	2	2	2
18	Mojeños	####	Las Carreras	0	0	0	0	0	0	0	0	0	0	0	0	0	0	0	0	0	0	0
18	Mojeños	####	Muyupampa	0	0	1	0	0	0	0	0	0	0	1	0	0	0	1	1	1	1	1
18	Mojeños	####	Huacaya	0	0	0	0	0	0	0	0	0	0	0	0	0	0	0	0	0	0	0
18	Mojeños	####	Macharetí	0	0	0	0	0	0	0	0	0	0	0	0	0	0	0	0	0	0	0
18	Mojeños	####	La Paz	0	0	438	0	0	0	0	0	0	0	438	0	0	0	438	438	438	438	438
18	Mojeños	####	Palca	0	0	1	0	0	0	0	0	0	0	1	0	0	0	1	1	1	1	1
18	Mojeños	####	Mecapaca	0	0	1	0	0	0	0	0	0	0	1	0	0	0	1	1	1	1	1
18	Mojeños	####	Achocalla	0	0	0	0	0	0	0	0	0	0	0	0	0	0	0	0	0	0	0
18	Mojeños	####	El Alto	0	0	97	0	0	0	0	0	0	0	97	0	0	0	97	97	97	97	97
18	Mojeños	####	Achacachi	0	0	7	0	0	0	0	0	0	0	7	0	0	0	7	7	7	7	7
18	Mojeños	####	Ancoraimes	0	0	1	0	0	0	0	0	0	0	1	0	0	0	1	1	1	1	1

**Viviendas por Servicios, Pueblo Originario y Municipio**

Cód	Pueblo Originario	Cód	Sección	Viviendas por tipo de baño			Viviendas por tipo de suministro de agua								Viviendas por tipo de desagüe						
				NA	ConBaño	SinBaño	NA	Red	Pleta	Carro	PozoBom	PozoSinB	RíoVertier	LagoLagu	Otra	NA	Alcantarill	Camara	PozoCiego	Superficie	Total
18	Mojeños	####	Coro Coro	0	0	1	0	0	0	0	0	0	0	0	1	0	0	0	0	1	1
18	Mojeños	####	Caquiaviri	0	0	1	0	0	0	0	0	0	0	1	0	0	0	0	0	1	1
18	Mojeños	####	Calacoto	0	0	0	0	0	0	0	0	0	0	0	0	0	0	0	0	0	0
18	Mojeños	####	Comanche	0	0	0	0	0	0	0	0	0	0	0	0	0	0	0	0	0	0
18	Mojeños	####	Charaña	0	0	0	0	0	0	0	0	0	0	0	0	0	0	0	0	0	0
18	Mojeños	####	Waldo Ballivian	0	0	0	0	0	0	0	0	0	0	0	0	0	0	0	0	0	0
18	Mojeños	####	Nazacara de Pacajes	0	0	0	0	0	0	0	0	0	0	0	0	0	0	0	0	0	0
18	Mojeños	####	Callapa	0	0	1	0	0	0	0	0	0	0	1	0	0	0	0	1	1	1
18	Mojeños	####	Puerto Acosta	0	0	1	0	0	0	0	0	0	0	1	0	0	0	0	1	1	1
18	Mojeños	####	Mocomoco	0	0	1	0	0	0	0	0	0	0	1	0	0	0	0	1	1	1
18	Mojeños	####	Pto. Carabuco	0	0	2	0	0	0	0	0	0	0	2	0	0	0	0	2	2	2
18	Mojeños	####	Chuma	0	0	1	0	0	0	0	0	0	0	1	0	0	0	0	1	1	1
18	Mojeños	####	Ayata	0	0	1	0	0	0	0	0	0	0	1	0	0	0	0	1	1	1
18	Mojeños	####	Aucapata	0	0	0	0	0	0	0	0	0	0	0	0	0	0	0	0	0	0
18	Mojeños	####	Sorata	0	0	3	0	0	0	0	0	0	0	3	0	0	0	0	3	3	3
18	Mojeños	####	Guanay	0	0	7	0	3	0	0	0	0	4	0	0	0	0	7	0	7	7
18	Mojeños	####	Tacacoma	0	0	2	0	0	0	0	0	0	0	2	0	0	0	0	2	2	2
18	Mojeños	####	Quiabaya	0	0	0	0	0	0	0	0	0	0	0	0	0	0	0	0	0	0
18	Mojeños	####	Combaya	0	0	0	0	0	0	0	0	0	0	0	0	0	0	0	0	0	0
18	Mojeños	####	Tipuani	0	0	10	0	0	0	0	0	0	0	10	0	0	0	0	10	10	10
18	Mojeños	####	Apolo	0	0	3	0	2	0	0	0	0	1	0	0	1	0	0	2	0	3
18	Mojeños	####	Pelechuco	0	0	0	0	0	0	0	0	0	0	0	0	0	0	0	0	0	0
18	Mojeños	####	Viacha	0	0	13	0	0	0	0	0	0	0	13	0	0	0	0	13	13	13
18	Mojeños	####	Guaqui	0	0	3	0	0	0	0	0	0	0	3	0	0	0	0	3	3	3
18	Mojeños	####	Tiahuanacu	0	0	1	0	0	0	0	0	0	0	1	0	0	0	0	1	1	1
18	Mojeños	####	Desaguadero	0	0	1	0	0	0	0	0	0	0	1	0	0	0	0	1	1	1
18	Mojeños	####	Luribay	0	0	1	0	0	0	0	0	0	0	1	0	0	0	0	1	1	1
18	Mojeños	####	Sapahaqui	0	0	1	0	0	0	0	0	0	0	1	0	0	0	0	1	1	1
18	Mojeños	####	Yaco	0	0	0	0	0	0	0	0	0	0	0	0	0	0	0	0	0	0
18	Mojeños	####	Malla	0	0	1	0	0	0	0	0	0	0	1	0	0	0	0	1	1	1
18	Mojeños	####	Cairoma	0	0	1	0	0	0	0	0	0	0	1	0	0	0	0	1	1	1
18	Mojeños	####	Inquisivi	0	0	2	0	0	0	0	0	0	0	2	0	0	0	0	2	2	2
18	Mojeños	####	Quime	0	0	1	0	0	0	0	0	0	0	1	0	0	0	0	1	1	1
18	Mojeños	####	Cajuata	0	0	0	0	0	0	0	0	0	0	0	0	0	0	0	0	0	0
18	Mojeños	####	Colquiri	0	0	0	0	0	0	0	0	0	0	0	0	0	0	0	0	0	0
18	Mojeños	####	Ichoca	0	0	0	0	0	0	0	0	0	0	0	0	0	0	0	0	0	0
18	Mojeños	####	Villa Libertad Licoma	0	0	0	0	0	0	0	0	0	0	0	0	0	0	0	0	0	0
18	Mojeños	####	Chulumani	0	0	1	0	0	0	0	0	0	0	1	0	0	0	0	1	1	1
18	Mojeños	####	Irupana	0	0	1	0	0	0	0	0	0	0	1	0	0	0	0	1	1	1
18	Mojeños	####	Yanacachi	0	0	2	0	0	0	0	0	0	0	2	0	0	0	0	2	2	2
18	Mojeños	####	Palos Blancos	0	0	19	0	0	0	0	0	0	19	0	0	0	0	19	0	19	19
18	Mojeños	####	La Asunta	0	0	1	0	0	0	0	0	0	0	1	0	0	0	0	1	1	1
18	Mojeños	####	Pucarani	0	0	3	0	0	0	0	0	0	0	3	0	0	0	0	3	3	3
18	Mojeños	####	Laja	0	0	0	0	0	0	0	0	0	0	0	0	0	0	0	0	0	0
18	Mojeños	####	Batallas	0	0	1	0	0	0	0	0	0	0	1	0	0	0	0	1	1	1
18	Mojeños	####	Puerto Pérez	0	0	0	0	0	0	0	0	0	0	0	0	0	0	0	0	0	0
18	Mojeños	####	Sica Sica	0	0	1	0	0	0	0	0	0	0	1	0	0	0	0	1	1	1
18	Mojeños	####	Umala	0	0	1	0	0	0	0	0	0	0	1	0	0	0	0	1	1	1
18	Mojeños	####	Ayo Ayo	0	0	0	0	0	0	0	0	0	0	0	0	0	0	0	0	0	0
18	Mojeños	####	Calamarca	0	0	2	0	0	0	0	0	0	0	2	0	0	0	0	2	2	2
18	Mojeños	####	Patacamaya	0	0	2	0	0	0	0	0	0	0	2	0	0	0	0	2	2	2
18	Mojeños	####	Colquencha	0	0	1	0	0	0	0	0	0	0	1	0	0	0	0	1	1	1
18	Mojeños	####	Collana	0	0	0	0	0	0	0	0	0	0	0	0	0	0	0	0	0	0
18	Mojeños	####	Coroico	0	0	4	0	0	0	0	0	0	0	4	0	0	0	0	4	4	4
18	Mojeños	####	Coripata	0	0	1	0	0	0	0	0	0	0	1	0	0	0	0	1	1	1
18	Mojeños	####	Ixiamas	0	0	9	0	0	0	0	0	0	9	0	0	0	0	0	9	0	9
18	Mojeños	####	San Buenaventura	0	5	0	0	5	0	0	0	0	0	0	0	0	0	5	0	5	5
18	Mojeños	####	Charazani	0	0	0	0	0	0	0	0	0	0	0	0	0	0	0	0	0	0
18	Mojeños	####	Curva	0	0	0	0	0	0	0	0	0	0	0	0	0	0	0	0	0	0
18	Mojeños	####	Copacabana	0	0	2	0	0	0	0	0	0	0	2	0	0	0	0	2	2	2
18	Mojeños	####	San Pedro de Tiquina	0	0	2	0	0	0	0	0	0	0	2	0	0	0	0	2	2	2
18	Mojeños	####	Tito Yupanqui	0	0	0	0	0	0	0	0	0	0	0	0	0	0	0	0	0	0
18	Mojeños	####	San Pedro Cuarahuara	0	0	0	0	0	0	0	0	0	0	0	0	0	0	0	0	0	0
18	Mojeños	####	Papel Pampa	0	0	0	0	0	0	0	0	0	0	0	0	0	0	0	0	0	0

**Viviendas por Servicios, Pueblo Originario y Municipio**

Cód	Pueblo Originario	Cód	Sección	Viviendas por tipo de baño			Viviendas por tipo de suministro de agua								Viviendas por tipo de desagüe					
				NA	ConBaño	SinBaño	NA	Red	Plata	Carro	PozoBom	PozoSinB	RíoVertier	LagoLagu	Otra	NA	Alcantarill	Camara	PozoCiego	Superficie
18	Mojeños	####	Chacarilla	0	0	0	0	0	0	0	0	0	0	0	0	0	0	0	0	0
18	Mojeños	####	Santiago de Machaca	0	0	0	0	0	0	0	0	0	0	0	0	0	0	0	0	0
18	Mojeños	####	Catacora	0	0	1	0	0	0	0	0	0	0	1	0	0	0	0	1	1
18	Mojeños	####	Caranavi	0	0	20	0	0	0	0	0	0	0	20	0	0	0	0	20	20
18	Mojeños	####	Cochabamba	0	0	350	0	0	0	0	0	0	0	350	0	0	11	339	350	
18	Mojeños	####	Aiquile	0	0	5	0	0	0	0	0	0	0	5	0	0	0	0	5	5
18	Mojeños	####	Pasorapa	0	0	1	0	0	0	0	0	0	0	1	0	0	0	0	1	1
18	Mojeños	####	Omereque	0	0	0	0	0	0	0	0	0	0	0	0	0	0	0	0	0
18	Mojeños	####	Independencia	0	0	3	0	0	0	0	0	0	0	3	0	0	0	0	3	3
18	Mojeños	####	Morochata	0	0	0	0	0	0	0	0	0	0	0	0	0	0	0	0	0
18	Mojeños	####	Tarata	0	0	1	0	0	0	0	0	0	0	1	0	0	0	0	1	1
18	Mojeños	####	Anzaldo	0	0	1	0	0	0	0	0	0	0	1	0	0	0	0	1	1
18	Mojeños	####	Arbieto	0	0	2	0	0	0	0	0	0	0	2	0	0	0	0	2	2
18	Mojeños	####	Sacabamba	0	0	0	0	0	0	0	0	0	0	0	0	0	0	0	0	0
18	Mojeños	####	Arani	0	0	2	0	0	0	0	0	0	0	2	0	0	0	0	2	2
18	Mojeños	####	Vacas	0	0	1	0	0	0	0	0	0	0	1	0	0	0	0	1	1
18	Mojeños	####	Arque	0	0	0	0	0	0	0	0	0	0	0	0	0	0	0	0	0
18	Mojeños	####	Tacopaya	0	0	0	0	0	0	0	0	0	0	0	0	0	0	0	0	0
18	Mojeños	####	Capinota	0	0	1	0	0	0	0	0	0	0	1	0	0	0	0	1	1
18	Mojeños	####	Santivañez	0	0	1	0	0	0	0	0	0	0	1	0	0	0	0	1	1
18	Mojeños	####	Sicaya	0	0	0	0	0	0	0	0	0	0	0	0	0	0	0	0	0
18	Mojeños	####	Cliza	0	0	2	0	0	0	0	0	0	0	2	0	0	0	0	2	2
18	Mojeños	####	Toko	0	0	0	0	0	0	0	0	0	0	0	0	0	0	0	0	0
18	Mojeños	####	Tolata	0	0	1	0	0	0	0	0	0	0	1	0	0	0	0	1	1
18	Mojeños	####	Quillacollo	0	0	16	0	0	0	0	0	0	0	16	0	0	0	0	16	16
18	Mojeños	####	Sipe Sipe	0	0	3	0	0	0	0	0	0	0	3	0	0	0	0	3	3
18	Mojeños	####	Tiquipaya	0	0	10	0	0	0	0	0	0	0	10	0	0	0	0	10	10
18	Mojeños	####	Vinto	0	0	10	0	0	0	0	0	0	0	10	0	0	0	0	10	10
18	Mojeños	####	Colcapirhua	0	0	25	0	0	0	0	0	0	0	25	0	0	0	0	25	25
18	Mojeños	####	Sacaba	0	0	54	0	0	0	0	0	0	0	54	0	0	0	0	54	54
18	Mojeños	####	Colomi	0	0	1	0	0	0	0	0	0	0	1	0	0	0	0	1	1
18	Mojeños	####	Villa Tunari	0	0	280	0	0	0	0	0	121	149	10	0	0	0	280	0	280
18	Mojeños	####	Tapacari	0	0	0	0	0	0	0	0	0	0	0	0	0	0	0	0	0
18	Mojeños	####	Totora	0	0	0	0	0	0	0	0	0	0	0	0	0	0	0	0	0
18	Mojeños	####	Pojo	0	0	18	0	0	0	0	0	0	0	18	0	0	0	0	18	18
18	Mojeños	####	Pocona	0	0	1	0	0	0	0	0	0	0	1	0	0	0	0	1	1
18	Mojeños	####	Chimoré	0	0	35	0	0	0	0	0	0	31	4	0	0	0	29	6	35
18	Mojeños	####	Puerto Villarroel	0	0	39	0	0	0	0	0	10	29	0	0	0	0	29	10	39
18	Mojeños	####	Mizque	0	0	1	0	0	0	0	0	0	0	1	0	0	0	0	1	1
18	Mojeños	####	Vila Vila	0	0	0	0	0	0	0	0	0	0	0	0	0	0	0	0	0
18	Mojeños	####	Alalay	0	0	0	0	0	0	0	0	0	0	0	0	0	0	0	0	0
18	Mojeños	####	Punata	0	0	2	0	0	0	0	0	0	0	2	0	0	0	0	2	2
18	Mojeños	####	Villa Rivero	0	0	0	0	0	0	0	0	0	0	0	0	0	0	0	0	0
18	Mojeños	####	San Benito	0	0	0	0	0	0	0	0	0	0	0	0	0	0	0	0	0
18	Mojeños	####	Tacachi	0	0	0	0	0	0	0	0	0	0	0	0	0	0	0	0	0
18	Mojeños	####	Cuchumuela	0	0	0	0	0	0	0	0	0	0	0	0	0	0	0	0	0
18	Mojeños	####	Bolívar	0	0	0	0	0	0	0	0	0	0	0	0	0	0	0	0	0
18	Mojeños	####	Tiraque	0	0	3	0	0	0	0	0	0	0	3	0	0	0	0	3	3
18	Mojeños	####	Oruro	0	0	22	0	0	0	0	0	0	0	22	0	0	0	0	22	22
18	Mojeños	####	Caracollo	0	0	1	0	0	0	0	0	0	0	1	0	0	0	0	1	1
18	Mojeños	####	El Choro	0	0	0	0	0	0	0	0	0	0	0	0	0	0	0	0	0
18	Mojeños	####	Challapata	0	0	1	0	0	0	0	0	0	0	1	0	0	0	0	1	1
18	Mojeños	####	Quillacas	0	0	0	0	0	0	0	0	0	0	0	0	0	0	0	0	0
18	Mojeños	####	Corque	0	0	0	0	0	0	0	0	0	0	0	0	0	0	0	0	0
18	Mojeños	####	Choque Cota	0	0	0	0	0	0	0	0	0	0	0	0	0	0	0	0	0
18	Mojeños	####	Curahuara de Carangas	0	0	1	0	0	0	0	0	0	0	1	0	0	0	0	1	1
18	Mojeños	####	Turco	0	0	0	0	0	0	0	0	0	0	0	0	0	0	0	0	0
18	Mojeños	####	Huachacalla	0	0	0	0	0	0	0	0	0	0	0	0	0	0	0	0	0
18	Mojeños	####	Escara	0	0	0	0	0	0	0	0	0	0	0	0	0	0	0	0	0
18	Mojeños	####	Cruz de Machacamarca	0	0	0	0	0	0	0	0	0	0	0	0	0	0	0	0	0
18	Mojeños	####	Yunguyo de Litoral	0	0	0	0	0	0	0	0	0	0	0	0	0	0	0	0	0
18	Mojeños	####	Esmeralda	0	0	0	0	0	0	0	0	0	0	0	0	0	0	0	0	0
18	Mojeños	####	Poopó	0	0	0	0	0	0	0	0	0	0	0	0	0	0	0	0	0
18	Mojeños	####	Pazña	0	0	0	0	0	0	0	0	0	0	0	0	0	0	0	0	0

Viviendas por Servicios, Pueblo Originario y Municipio

Cód	Pueblo Originario	Cód	Sección	Viviendas por tipo de baño			Viviendas por tipo de suministro de agua										Viviendas por tipo de desague					
				NA	ConBaño	SinBaño	NA	Red	Pleta	Carro	PozoBom	PozoSinB	RíoVertie	LagoLagu	Otra	NA	Alcantarill	Camara	PozoCiego	Superficie	Total	
18	Mojeños	####	Antequera	0	0	2	0	0	0	0	0	0	0	0	0	2	0	0	0	0	2	2
18	Mojeños	####	Huanuni	0	0	0	0	0	0	0	0	0	0	0	0	0	0	0	0	0	0	0
18	Mojeños	####	Machacamarca	0	0	1	0	0	0	0	0	0	0	0	1	0	0	0	0	0	1	1
18	Mojeños	####	Salinas de García Mend	0	0	0	0	0	0	0	0	0	0	0	0	0	0	0	0	0	0	0
18	Mojeños	####	Pampa Aullagas	0	0	1	0	0	0	0	0	0	0	1	0	0	0	0	1	0	1	1
18	Mojeños	####	Sabaya	0	0	0	0	0	0	0	0	0	0	0	0	0	0	0	0	0	0	0
18	Mojeños	####	Coipasa	0	0	0	0	0	0	0	0	0	0	0	0	0	0	0	0	0	0	0
18	Mojeños	####	Chipaya	0	0	0	0	0	0	0	0	0	0	0	0	0	0	0	0	0	0	0
18	Mojeños	####	Toledo	0	0	0	0	0	0	0	0	0	0	0	0	0	0	0	0	0	0	0
18	Mojeños	####	Eucaliptus	0	0	0	0	0	0	0	0	0	0	0	0	0	0	0	0	0	0	0
18	Mojeños	####	Santiago de Andamarca	0	0	0	0	0	0	0	0	0	0	0	0	0	0	0	0	0	0	0
18	Mojeños	####	Belén de Andamarca	0	0	0	0	0	0	0	0	0	0	0	0	0	0	0	0	0	0	0
18	Mojeños	####	San Pedro de Totora	0	0	0	0	0	0	0	0	0	0	0	0	0	0	0	0	0	0	0
18	Mojeños	####	Huari	0	0	0	0	0	0	0	0	0	0	0	0	0	0	0	0	0	0	0
18	Mojeños	####	La Rivera	0	0	0	0	0	0	0	0	0	0	0	0	0	0	0	0	0	0	0
18	Mojeños	####	Todos Santos	0	0	0	0	0	0	0	0	0	0	0	0	0	0	0	0	0	0	0
18	Mojeños	####	Carangas	0	0	0	0	0	0	0	0	0	0	0	0	0	0	0	0	0	0	0
18	Mojeños	####	Huayllamarca	0	0	1	0	0	0	0	0	0	0	0	1	0	0	0	0	1	1	1
18	Mojeños	####	Potosí	0	0	8	0	0	0	0	0	0	0	0	8	0	0	0	0	8	8	8
18	Mojeños	####	Tinguipaya	0	0	0	0	0	0	0	0	0	0	0	0	0	0	0	0	0	0	0
18	Mojeños	####	Yocalla	0	0	0	0	0	0	0	0	0	0	0	0	0	0	0	0	0	0	0
18	Mojeños	####	Urmiri	0	0	0	0	0	0	0	0	0	0	0	0	0	0	0	0	0	0	0
18	Mojeños	####	Uncía	0	0	0	0	0	0	0	0	0	0	0	0	0	0	0	0	0	0	0
18	Mojeños	####	Chayanta	0	0	0	0	0	0	0	0	0	0	0	0	0	0	0	0	0	0	0
18	Mojeños	####	Ilallagua	0	0	3	0	0	0	0	0	0	0	0	3	0	0	0	0	3	3	3
18	Mojeños	####	Betanzos	0	0	0	0	0	0	0	0	0	0	0	0	0	0	0	0	0	0	0
18	Mojeños	####	Chaquí	0	0	0	0	0	0	0	0	0	0	0	0	0	0	0	0	0	0	0
18	Mojeños	####	Tacobamba	0	0	1	0	0	0	0	0	0	0	1	0	0	0	0	1	1	1	1
18	Mojeños	####	Colquechaca	0	0	0	0	0	0	0	0	0	0	0	0	0	0	0	0	0	0	0
18	Mojeños	####	Ravelo	0	0	1	0	0	0	0	0	0	0	0	1	0	0	0	0	1	1	1
18	Mojeños	####	Pocoata	0	0	0	0	0	0	0	0	0	0	0	0	0	0	0	0	0	0	0
18	Mojeños	####	Ocurí	0	0	3	0	0	0	0	0	0	0	0	3	0	0	0	0	3	3	3
18	Mojeños	####	S.P. De Buena Vista	0	0	1	0	0	0	0	0	0	0	0	1	0	0	0	0	1	1	1
18	Mojeños	####	Toro Toro	0	0	0	0	0	0	0	0	0	0	0	0	0	0	0	0	0	0	0
18	Mojeños	####	Cotagaita	0	0	2	0	0	0	0	0	0	0	0	2	0	0	0	0	2	2	2
18	Mojeños	####	Vitichi	0	0	0	0	0	0	0	0	0	0	0	0	0	0	0	0	0	0	0
18	Mojeños	####	Villa deSacaca	0	0	1	0	0	0	0	0	0	0	1	0	0	0	0	1	1	1	1
18	Mojeños	####	Caripuyo	0	0	0	0	0	0	0	0	0	0	0	0	0	0	0	0	0	0	0
18	Mojeños	####	Tupiza	0	0	2	0	0	0	0	0	0	0	2	0	0	0	0	2	2	2	2
18	Mojeños	####	Atocha	0	0	1	0	0	0	0	0	0	0	1	0	0	0	0	1	1	1	1
18	Mojeños	####	Colcha "K"	0	0	0	0	0	0	0	0	0	0	0	0	0	0	0	0	0	0	0
18	Mojeños	####	San Pedro de Quemes	0	0	0	0	0	0	0	0	0	0	0	0	0	0	0	0	0	0	0
18	Mojeños	####	San Pablo de Lipez	0	0	0	0	0	0	0	0	0	0	0	0	0	0	0	0	0	0	0
18	Mojeños	####	Mojinete	0	0	0	0	0	0	0	0	0	0	0	0	0	0	0	0	0	0	0
18	Mojeños	####	San Antonio de Esmoruco	0	0	0	0	0	0	0	0	0	0	0	0	0	0	0	0	0	0	0
18	Mojeños	####	Puna	0	0	0	0	0	0	0	0	0	0	0	0	0	0	0	0	0	0	0
18	Mojeños	####	Caiza "D"	0	0	0	0	0	0	0	0	0	0	0	0	0	0	0	0	0	0	0
18	Mojeños	####	Uyuni	0	0	0	0	0	0	0	0	0	0	0	0	0	0	0	0	0	0	0
18	Mojeños	####	Tomave	0	0	0	0	0	0	0	0	0	0	0	0	0	0	0	0	0	0	0
18	Mojeños	####	Porco	0	0	0	0	0	0	0	0	0	0	0	0	0	0	0	0	0	0	0
18	Mojeños	####	Arapampa	0	0	0	0	0	0	0	0	0	0	0	0	0	0	0	0	0	0	0
18	Mojeños	####	Acasio	0	0	0	0	0	0	0	0	0	0	0	0	0	0	0	0	0	0	0
18	Mojeños	####	Llica	0	0	1	0	0	0	0	0	0	0	1	0	0	0	0	1	1	1	1
18	Mojeños	####	Tahua	0	0	0	0	0	0	0	0	0	0	0	0	0	0	0	0	0	0	0
18	Mojeños	####	Villazón	0	0	4	0	0	0	0	0	0	0	4	0	0	0	0	4	4	4	4
18	Mojeños	####	San Agustín	0	0	0	0	0	0	0	0	0	0	0	0	0	0	0	0	0	0	0
18	Mojeños	####	Tarija	0	0	29	0	0	0	0	0	0	0	29	0	0	0	0	29	29	29	29
18	Mojeños	####	Padcaya	0	0	1	0	0	0	0	0	0	0	1	0	0	0	0	1	1	1	1
18	Mojeños	####	Bermejo	0	0	8	0	0	0	0	0	0	0	8	0	0	0	0	8	8	8	8
18	Mojeños	####	Yacuiba	0	0	19	0	0	0	0	0	0	0	19	0	0	0	0	19	19	19	19
18	Mojeños	####	Caraparí	0	0	1	0	0	0	0	0	0	0	1	0	0	0	0	1	1	1	1
18	Mojeños	####	Villamontes	0	0	4	0	0	0	0	2	1	0	1	0	0	0	4	0	4	0	4
18	Mojeños	####	Uriondo	0	0	0	0	0	0	0	0	0	0	0	0	0	0	0	0	0	0	0
18	Mojeños	####	Yunchará	0	0	0	0	0	0	0	0	0	0	0	0	0	0	0	0	0	0	0

**Viviendas por Servicios, Pueblo Originario y Municipio**

Cód	Pueblo Originario	Cód	Sección	Viviendas por tipo de baño				Viviendas por tipo de suministro de agua							Viviendas por tipo de desague							
				NA	ConBaño	SinBaño	NA	Red	Pleta	Carro	PozoBom	PozoSinB	RioVertier	LagoLagu	Otra	NA	Alcantarill	Camara	PozoCiego	Superficie	Total	
18	Mojeños	####	Villa San Lorenzo	0	0	0	0	0	0	0	0	0	0	0	0	0	0	0	0	0	0	0
18	Mojeños	####	El Puente	0	0	0	0	0	0	0	0	0	0	0	0	0	0	0	0	0	0	0
18	Mojeños	####	Entre Ríos	0	0	7	0	0	0	0	0	0	0	0	7	0	0	0	0	7	7	7
18	Mojeños	####	Santa Cruz de la Sierra	0	0	3743	0	0	0	0	0	30	58	3655	0	0	0	0	3743	3743	3743	
18	Mojeños	####	Cotoca	0	0	112	0	0	0	0	0	11	2	1	98	0	0	0	112	112	112	
18	Mojeños	####	Porongo	0	0	26	0	0	0	0	0	0	0	0	26	0	0	0	26	26	26	
18	Mojeños	####	La Guardia	0	0	67	0	0	0	0	0	0	0	0	67	0	0	0	67	67	67	
18	Mojeños	####	El Torno	0	0	13	0	0	0	0	0	0	0	0	13	0	0	0	13	13	13	
18	Mojeños	####	Warnes	0	0	109	0	0	0	0	0	12	2	95	0	0	0	0	109	109	109	
18	Mojeños	####	Okinawa Uno	0	0	35	0	0	0	0	1	3	0	0	31	0	0	0	35	35	35	
18	Mojeños	####	San Ignacio de Velasco	0	0	43	0	0	0	0	0	0	0	0	43	0	0	0	43	43	43	
18	Mojeños	####	San Miguel de Velasco	0	0	9	0	0	0	0	0	0	0	9	0	0	0	0	9	9	9	
18	Mojeños	####	San Rafael	0	0	5	0	0	0	0	0	0	0	2	3	0	0	0	5	5	5	
18	Mojeños	####	Buena Vista	0	0	24	0	0	0	0	0	0	0	0	24	0	0	0	24	24	24	
18	Mojeños	####	San Carlos	0	0	33	0	0	0	0	0	0	0	0	33	0	0	0	33	33	33	
18	Mojeños	####	Yapacaní	0	0	38	0	0	0	0	0	0	0	0	38	0	0	0	38	38	38	
18	Mojeños	####	San José de Chiquitos	0	0	19	0	0	0	0	0	0	14	5	0	0	0	14	5	19	19	
18	Mojeños	####	Pailón	0	0	76	0	0	0	0	0	0	0	0	76	0	0	2	74	76	76	
18	Mojeños	####	Roboré	0	0	9	0	0	0	0	0	0	0	9	0	0	0	0	9	9	9	
18	Mojeños	####	Portachuelo	0	0	48	0	0	0	0	0	0	0	48	0	0	0	0	48	48	48	
18	Mojeños	####	Santa Rosa del Sara	0	0	14	0	0	0	0	0	0	0	14	0	0	0	14	14	14	14	
18	Mojeños	####	Lagunillas	0	0	0	0	0	0	0	0	0	0	0	0	0	0	0	0	0	0	
18	Mojeños	####	Charagua	0	0	2	0	0	0	0	0	0	0	2	0	0	0	0	2	2	2	
18	Mojeños	####	Cabezas	0	0	15	0	0	0	0	0	0	0	15	0	0	0	15	15	15	15	
18	Mojeños	####	Cuevo	0	0	0	0	0	0	0	0	0	0	0	0	0	0	0	0	0	0	
18	Mojeños	####	Gutiérrez	0	0	2	0	0	0	0	0	0	0	2	0	0	0	0	2	2	2	
18	Mojeños	####	Camiri	0	0	10	0	0	0	0	0	0	0	10	0	0	0	10	10	10	10	
18	Mojeños	####	Boyube	0	0	1	0	0	0	0	0	0	0	1	0	0	0	1	1	1	1	
18	Mojeños	####	Vallegrande	0	0	4	0	0	0	0	0	0	0	4	0	0	0	4	4	4	4	
18	Mojeños	####	Trigal	0	0	0	0	0	0	0	0	0	0	0	0	0	0	0	0	0	0	
18	Mojeños	####	Moro Moro	0	0	1	0	0	0	0	0	0	0	1	0	0	0	1	1	1	1	
18	Mojeños	####	Postrer Valle	0	0	0	0	0	0	0	0	0	0	0	0	0	0	0	0	0	0	
18	Mojeños	####	Pucara	0	0	0	0	0	0	0	0	0	0	0	0	0	0	0	0	0	0	
18	Mojeños	####	Samaipata	0	0	5	0	0	0	0	0	0	0	5	0	0	0	5	5	5	5	
18	Mojeños	####	Pampa Grande	0	0	5	0	0	0	0	0	0	0	5	0	0	1	4	5	5	5	
18	Mojeños	####	Mairana	0	0	5	0	0	0	0	0	0	0	5	0	0	0	5	5	5	5	
18	Mojeños	####	Quirusillas	0	0	0	0	0	0	0	0	0	0	0	0	0	0	0	0	0	0	
18	Mojeños	####	Montero	0	0	70	0	0	0	0	2	0	68	0	0	0	0	70	70	70	70	
18	Mojeños	####	Gral. Saavedra	0	0	8	0	0	0	0	0	0	0	8	0	0	0	8	8	8	8	
18	Mojeños	####	Mineros	0	0	41	0	0	0	0	0	0	0	41	0	0	0	41	41	41	41	
18	Mojeños	####	Concepción	0	0	30	0	0	0	0	10	2	18	0	0	0	0	30	30	30	30	
18	Mojeños	####	San Javier	0	0	50	0	0	0	0	0	6	42	2	0	0	27	23	50	50	50	
18	Mojeños	####	San Ramón	0	0	19	0	0	0	0	0	0	5	14	0	0	5	14	19	19	19	
18	Mojeños	####	San Julián	0	0	126	0	0	0	0	0	0	126	0	0	0	126	126	126	126	126	
18	Mojeños	####	San Antonio de Lomerío	0	0	5	0	0	0	0	0	0	0	5	0	0	0	5	5	5	5	
18	Mojeños	####	San Matías	0	0	11	0	0	0	0	0	0	1	10	0	0	0	11	11	11	11	
18	Mojeños	####	Comarapa	0	0	2	0	0	0	0	0	0	0	2	0	0	0	2	2	2	2	
18	Mojeños	####	Saipina	0	0	1	0	0	0	0	0	0	0	1	0	0	0	1	1	1	1	
18	Mojeños	####	Puerto Suarez	0	0	23	0	0	0	0	0	7	2	14	0	0	9	14	23	23	23	
18	Mojeños	####	Puerto Quijarro	0	0	34	0	0	0	0	0	24	4	6	0	0	34	0	34	34	34	
18	Mojeños	####	Ascensión de Guarayos	0	131	26	0	0	0	0	131	26	0	0	0	0	157	0	157	157	157	
18	Mojeños	####	Urubichá	0	16	0	0	6	1	0	9	0	0	0	16	0	0	0	16	16	16	
18	Mojeños	####	El Puente	0	0	50	0	0	0	0	0	40	10	0	0	0	50	0	50	50	50	
18	Mojeños	####	Trinidad	0	2838	1548	0	0	0	54	2525	24	290	1493	0	0	3736	650	4386	4386	4386	
18	Mojeños	####	San Javier	0	50	40	0	0	0	0	53	18	19	0	0	0	90	0	90	90	90	
18	Mojeños	####	Riberalta	0	0	174	0	0	0	0	0	30	144	0	0	0	30	144	174	174	174	
18	Mojeños	####	Guayamerín	0	8	273	0	0	0	0	200	19	23	39	0	0	21	260	281	281	281	
18	Mojeños	####	Reyes	0	61	0	0	0	0	0	61	0	0	0	6	0	55	0	61	61	61	
18	Mojeños	####	San Borja	0	0	156	0	0	0	0	0	22	12	122	0	0	0	156	156	156	156	
18	Mojeños	####	Santa Rosa	0	0	80	0	0	0	0	0	15	65	0	0	0	67	13	80	80	80	
18	Mojeños	####	Rurrenabaque	0	14	14	0	0	0	9	2	3	14	0	0	0	28	0	28	28	28	
18	Mojeños	####	Santa Ana de Yacuma	0	203	0	0	22	104	0	0	5	72	0	0	0	203	0	203	203	203	
18	Mojeños	####	Exaltación	0	39	3	0	0	0	0	39	0	3	0	0	0	42	0	42	42	42	
18	Mojeños	####	San Ignacio	0	1507	773	0	709	165	1	336	625	412	29	3	1075	5	410	790	0	2280	



**Viviendas por Servicios, Pueblo Originario y Municipio**

Cód	Pueblo Originario	Cód	Sección	Viviendas por tipo de baño				Viviendas por tipo de suministro de agua										Viviendas por tipo de desagüe				
				NA	ConBaño	SinBaño	NA	Red	Pleta	Carro	PozoBom	PozoSinB	RíoVertie	LagoLagu	Otra	NA	Alcantarill	Camara	PozoCiego	Superficie	Total	
18	Mojeños	####	Loreto	0	71	305	0	0	0	0	25	153	191	7	0	0	0	367	9	376		
18	Mojeños	####	San Andrés	0	0	525	0	0	0	0	0	128	337	60	0	0	0	459	66	525		
18	Mojeños	####	San Joaquín	0	111	0	0	0	0	0	106	5	0	0	1	0	5	105	0	111		
18	Mojeños	####	San Ramón	0	41	1	0	0	0	0	42	0	0	0	0	0	0	38	4	42		
18	Mojeños	####	Puerto Siles	0	0	3	0	0	0	0	0	3	0	0	0	0	0	3	0	3		
18	Mojeños	####	Magdalena	0	4	4	0	0	0	0	8	0	0	0	0	0	0	4	4	8		
18	Mojeños	####	Baures	0	0	9	0	0	0	0	3	6	0	0	0	0	0	6	3	9		
18	Mojeños	####	Huacaraje	0	6	5	0	0	0	0	6	5	0	0	0	0	0	9	2	11		
18	Mojeños	####	Cobija	0	0	103	0	0	0	0	0	0	0	101	0	0	0	8	95	103		
18	Mojeños	####	Porvenir	0	0	5	0	0	0	0	0	0	0	5	0	0	0	0	5	5		
18	Mojeños	####	Bolpebra	0	0	5	0	0	0	0	0	5	0	0	0	0	0	5	0	5		
18	Mojeños	####	Bella Flor	0	0	2	0	0	0	0	0	0	0	2	0	0	0	0	2	2		
18	Mojeños	####	Puerto Rico	0	0	22	0	0	0	0	0	0	22	0	0	0	0	22	0	22		
18	Mojeños	####	San Pedro	0	0	2	0	0	0	0	0	0	1	1	0	0	0	2	0	2		
18	Mojeños	####	Filadelfia	0	0	8	0	0	0	0	0	0	0	8	0	0	0	0	8	8		
18	Mojeños	####	Puerto Gonzales Moreno	0	0	2	0	0	0	0	0	2	0	0	0	0	0	2	0	2		
18	Mojeños	####	San Lorenzo	0	0	3	0	0	0	0	0	0	0	3	0	0	0	2	1	3		
18	Mojeños	####	El Sena	0	0	3	0	0	0	0	0	0	0	3	0	0	0	0	3	3		
18	Mojeños	####	Santa Rosa	0	0	1	0	0	0	0	0	0	0	1	0	0	0	0	1	1		
18	Mojeños	####	Ingavi	0	0	2	0	0	0	0	0	0	0	2	0	0	0	0	2	2		
18	Mojeños	####	Nueva Esperanza	0	0	0	0	0	0	0	0	0	0	0	0	0	0	0	0	0		
18	Mojeños	####	Villa Nueva	0	0	0	0	0	0	0	0	0	0	0	0	0	0	0	0	0		
18	Mojeños	####	Santos Mercado	0	0	1	0	0	0	0	0	0	0	1	0	0	0	0	1	1		
19	Morés	####	San Joaquín	0	39	9	0	0	0	0	36	12	0	0	0	0	0	48	0	48		
20	Mosetenes	####	Palos Blancos	0	0	484	0	0	0	0	338	53	93	0	0	0	0	440	44	484		
21	Movimas	####	Santa Ana de Yacuma	0	313	44	0	167	3	74	0	113	0	0	0	0	0	357	0	357		
22	Pacahuaras	####	Riberalta	0	0	238	0	0	0	0	151	32	55	0	0	0	0	151	87	238		
22	Pacahuaras	####	Exaltación	0	43	105	0	0	0	0	1	127	20	0	0	0	0	148	0	148		
23	Reyesanos (Maropas)	####	Reyes	0	365	0	0	0	0	0	365	0	0	0	111	0	7	247	0	365		
23	Reyesanos (Maropas)	####	Santa Rosa	0	0	61	0	0	0	0	0	35	26	0	0	0	0	28	33	61		
24	Sirionós	####	San Javier	0	0	54	0	0	0	0	0	0	54	0	0	0	0	54	0	54		
25	Tacanas	####	Ixiamas	0	0	127	0	0	0	0	0	127	0	0	0	0	0	127	0	127		
25	Tacanas	####	San Buenaventura	0	115	92	0	87	72	0	5	5	38	0	0	0	0	207	0	207		
26	Tapietés	####	Villamontes	0	0	160	0	0	0	0	0	12	17	131	0	0	0	87	73	160		
27	Weenhayec	####	Villamontes	0	0	160	0	0	0	0	18	38	104	0	0	0	0	134	26	160		
28	Yaminahuas	####	Bolpebra	0	0	24	0	0	0	0	0	2	20	2	0	0	0	23	1	24		
29	Yukis	####	Puerto Villarroel	0	0	186	0	0	0	0	0	4	48	134	0	0	0	0	186	186		
30	Yuracarés	####	Villa Tunari	0	0	476	0	0	0	0	0	0	249	227	0	0	0	51	425	476		
30	Yuracarés	####	Chimoré	0	0	265	0	0	0	0	0	167	31	67	0	0	0	203	62	265		
31	Quechuas	####	Sucre	120	21932	9567	120	22846	3268	1365	240	914	2737	129	0	4497	25883	528	711	0	31619	
31	Quechuas	####	Yotala	696	828	1348	696	1392	170	2	86	147	350	18	11	2072	224	87	480	9	2872	
31	Quechuas	####	Poroma	231	179	3669	231	464	272	1	20	1045	1970	76	0	3942	6	20	111	0	4079	
31	Quechuas	####	Azurduy	0	0	1743	0	0	0	0	0	234	1382	102	25	1509	155	17	62	0	1743	
31	Quechuas	####	Tarvita	88	132	2953	88	284	130	17	21	402	2098	133	0	3057	26	4	86	0	3173	
31	Quechuas	####	Zudañez	648	439	1241	648	760	54	0	1	91	744	24	6	1907	240	37	144	0	2328	
31	Quechuas	####	Presto	424	189	1760	424	453	148	1	15	257	1000	75	0	2193	63	17	100	0	2373	
31	Quechuas	####	Mojocoya	619	336	1444	619	415	73	1	23	302	898	68	0	2078	7	82	232	0	2399	
31	Quechuas	####	Icla	189	563	1291	189	1072	161	2	4	91	505	5	14	1486	4	221	324	8	2043	
31	Quechuas	####	Padilla	0	156	1670	0	368	15	0	32	251	1156	4	0	1095	365	181	185	0	1826	
31	Quechuas	####	Tomina	31	291	1624	31	939	95	0	4	66	784	9	18	1661	117	24	141	3	1946	
31	Quechuas	####	Sopachuy	55	221	1291	55	383	55	1	26	86	869	82	10	1352	159	3	19	34	1567	
31	Quechuas	####	Villa Alcalá	0	0	278	0	0	0	0	0	262	5	11	159	38	11	69	1	278		
31	Quechuas	####	El Villar	0	0	708	0	0	21	0	1	43	625	16	2	641	0	18	49	0	708	
31	Quechuas	####	Monteagudo	0	274	822	0	376	0	0	0	720	0	0	81	243	406	366	0	1096		
31	Quechuas	####	Huacareta	0	0	195	0	0	0	0	0	195	0	0	195	0	0	0	0	0	195	
31	Quechuas	####	Tarabuco	855	914	3444	855	1815	596	1	34	461	1389	42	20	4322	333	116	437	5	5213	
31	Quechuas	####	Yamparáez	741	478	1941	741	1025	200	0	60	315	762	45	12	2695	70	80	306	9	3160	
31	Quechuas	####	Camargo	0	652	1574	0	1167	75	1	5	91	869	3	15	964	410	80	772	0	2226	
31	Quechuas	####	San Lucas	1958	1935	5337	1958	1313	332	0	44	1065	4372	118	28	7336	199	53	1615	27	9230	
31	Quechuas	####	Incahuasi	410	875	3888	410	1333	228	2	35	714	2415	36	0	4318	134	45	676	0	5173	
31	Quechuas	####	Villa Serrano	0	25	1353	0	250	4	0	0	44	1052	19	9	716	312	20	330	0	1378	
31	Quechuas	####	Villa Abecia	0	0	244	0	0	0	0	0	226	1	17	0	74	13	157	0	244		
31	Quechuas	####	Culpina	0	42	1798	0	207	13	0	0	4	1616	0	0	689	144	42	965	0	1840	
31	Quechuas	####	Las Carreras	0	0	161	0	0	0	0	0	0	158	3	0	0	0	0	161	0	161	

**Viviendas por Servicios, Pueblo Originario y Municipio**

Cód	Pueblo Originario	Cód	Sección	Viviendas por tipo de baño			Viviendas por tipo de suministro de agua								Viviendas por tipo de desague						
				NA	ConBaño	SinBaño	NA	Red	Pleta	Carro	PozoBom	PozoSinB	RíoVertie	LagoLagu	Otra	NA	Alcantarill	Camara	PozoCiego	Superficie	Total
31	Quechuas	####	Muyupampa	0	117	257	0	145	0	0	0	0	229	0	0	229	87	27	31	0	374
31	Quechuas	####	Huacaya	0	0	8	0	0	0	0	0	8	0	0	0	8	0	0	0	0	8
31	Quechuas	####	Macharetí	0	0	101	0	0	0	0	0	29	72	0	0	0	0	0	101	0	101
31	Quechuas	####	La Paz	38	22228	0	38	22228	0	0	0	0	0	0	38	22228	0	0	0	0	22266
31	Quechuas	####	Palca	23	0	0	23	0	0	0	0	0	0	0	23	0	0	0	0	0	23
31	Quechuas	####	Mecapaca	47	0	0	47	0	0	0	0	0	0	0	47	0	0	0	0	0	47
31	Quechuas	####	Achocalla	90	0	0	90	0	0	0	0	0	0	0	90	0	0	0	0	0	90
31	Quechuas	####	El Alto	0	11749	0	0	11745	2	2	0	0	0	0	0	11749	0	0	0	0	11749
31	Quechuas	####	Achacachi	94	0	0	94	0	0	0	0	0	0	0	94	0	0	0	0	0	94
31	Quechuas	####	Ancoraimes	8	0	0	8	0	0	0	0	0	0	0	8	0	0	0	0	0	8
31	Quechuas	####	Coro Coro	47	0	0	47	0	0	0	0	0	0	0	47	0	0	0	0	0	47
31	Quechuas	####	Caquiaviri	8	0	0	8	0	0	0	0	0	0	0	8	0	0	0	0	0	8
31	Quechuas	####	Calacoto	9	0	0	9	0	0	0	0	0	0	0	9	0	0	0	0	0	9
31	Quechuas	####	Comanche	2	0	0	2	0	0	0	0	0	0	0	2	0	0	0	0	0	2
31	Quechuas	####	Charaña	12	0	0	12	0	0	0	0	0	0	0	12	0	0	0	0	0	12
31	Quechuas	####	Waldo Ballivian	2	0	0	2	0	0	0	0	0	0	0	2	0	0	0	0	0	2
31	Quechuas	####	Nazacara de Pacajes	0	0	0	0	0	0	0	0	0	0	0	0	0	0	0	0	0	0
31	Quechuas	####	Callapa	17	0	0	17	0	0	0	0	0	0	0	17	0	0	0	0	0	17
31	Quechuas	####	Puerto Acosta	45	0	0	45	0	0	0	0	0	0	0	45	0	0	0	0	0	45
31	Quechuas	####	Mocomoco	66	0	0	66	0	0	0	0	0	0	0	66	0	0	0	0	0	66
31	Quechuas	####	Pto. Carabuco	39	0	0	39	0	0	0	0	0	0	0	39	0	0	0	0	0	39
31	Quechuas	####	Chuma	555	70	0	555	70	0	0	0	0	0	0	625	0	0	0	0	0	625
31	Quechuas	####	Ayata	261	411	734	261	505	605	1	34	0	0	0	1406	0	0	0	0	0	1406
31	Quechuas	####	Aucapata	379	101	840	379	183	552	1	8	136	61	0	1320	0	0	0	0	0	1320
31	Quechuas	####	Sorata	127	0	0	127	0	0	0	0	0	0	0	127	0	0	0	0	0	127
31	Quechuas	####	Guanay	0	1715	487	0	2202	0	0	0	0	0	0	2011	191	0	0	0	0	2202
31	Quechuas	####	Tacacoma	121	176	0	121	176	0	0	0	0	0	0	297	0	0	0	0	0	297
31	Quechuas	####	Quiabaya	4	0	0	4	0	0	0	0	0	0	0	4	0	0	0	0	0	4
31	Quechuas	####	Combaya	0	0	0	0	0	0	0	0	0	0	0	0	0	0	0	0	0	0
31	Quechuas	####	Tipuani	175	834	0	175	834	0	0	0	0	0	0	930	79	0	0	0	0	1009
31	Quechuas	####	Apolo	0	254	1865	0	315	55	0	16	325	1408	0	2016	103	0	0	0	0	2119
31	Quechuas	####	Pelechuco	733	302	73	733	135	240	0	0	0	0	0	1108	0	0	0	0	0	1108
31	Quechuas	####	Viacha	63	385	0	63	385	0	0	0	0	0	0	448	0	0	0	0	0	448
31	Quechuas	####	Guaqui	42	0	0	42	0	0	0	0	0	0	0	42	0	0	0	0	0	42
31	Quechuas	####	Tiahuanacu	20	0	0	20	0	0	0	0	0	0	0	20	0	0	0	0	0	20
31	Quechuas	####	Desaguadero	23	0	0	23	0	0	0	0	0	0	0	23	0	0	0	0	0	23
31	Quechuas	####	Luribay	30	0	0	30	0	0	0	0	0	0	0	30	0	0	0	0	0	30
31	Quechuas	####	Sapahaqui	11	0	0	11	0	0	0	0	0	0	0	11	0	0	0	0	0	11
31	Quechuas	####	Yaco	14	0	0	14	0	0	0	0	0	0	0	14	0	0	0	0	0	14
31	Quechuas	####	Malla	3	0	0	3	0	0	0	0	0	0	0	3	0	0	0	0	0	3
31	Quechuas	####	Cairoma	58	0	0	58	0	0	0	0	0	0	0	58	0	0	0	0	0	58
31	Quechuas	####	Inquisivi	521	0	0	521	0	0	0	0	0	0	0	521	0	0	0	0	0	521
31	Quechuas	####	Quime	143	0	0	143	0	0	0	0	0	0	0	143	0	0	0	0	0	143
31	Quechuas	####	Cajuata	0	186	433	0	619	0	0	0	0	0	0	619	0	0	0	0	0	619
31	Quechuas	####	Colquiri	247	186	0	247	186	0	0	0	0	0	0	433	0	0	0	0	0	433
31	Quechuas	####	Ichoca	15	0	0	15	0	0	0	0	0	0	0	15	0	0	0	0	0	15
31	Quechuas	####	Villa Libertad Licoma	0	96	0	0	96	0	0	0	0	0	0	96	0	0	0	0	0	96
31	Quechuas	####	Chulumani	89	53	0	89	53	0	0	0	0	0	0	142	0	0	0	0	0	142
31	Quechuas	####	Irupana	0	179	0	0	179	0	0	0	0	0	0	179	0	0	0	0	0	179
31	Quechuas	####	Yanacachi	93	0	0	93	0	0	0	0	0	0	0	93	0	0	0	0	0	93
31	Quechuas	####	Palos Blancos	0	990	0	0	990	0	0	0	0	0	0	866	0	14	110	0	0	990
31	Quechuas	####	La Asunta	183	265	0	183	265	0	0	0	0	0	0	448	0	0	0	0	0	448
31	Quechuas	####	Pucarani	32	0	0	32	0	0	0	0	0	0	0	32	0	0	0	0	0	32
31	Quechuas	####	Laja	16	0	0	16	0	0	0	0	0	0	0	16	0	0	0	0	0	16
31	Quechuas	####	Batallas	27	0	0	27	0	0	0	0	0	0	0	27	0	0	0	0	0	27
31	Quechuas	####	Puerto Pérez	2	0	0	2	0	0	0	0	0	0	0	2	0	0	0	0	0	2
31	Quechuas	####	Sica Sica	78	0	0	78	0	0	0	0	0	0	0	78	0	0	0	0	0	78
31	Quechuas	####	Umala	40	0	0	40	0	0	0	0	0	0	0	40	0	0	0	0	0	40
31	Quechuas	####	Ayo Ayo	8	0	0	8	0	0	0	0	0	0	0	8	0	0	0	0	0	8
31	Quechuas	####	Calamarca	15	0	0	15	0	0	0	0	0	0	0	15	0	0	0	0	0	15
31	Quechuas	####	Patacamaya	121	18	0	121	18	0	0	0	0	0	0	139	0	0	0	0	0	139
31	Quechuas	####	Colquencha	10	0	0	10	0	0	0	0	0	0	0	10	0	0	0	0	0	10
31	Quechuas	####	Collana	4	0	0	4	0	0	0	0	0	0	0	4	0	0	0	0	0	4
31	Quechuas	####	Coroico	214	42	0	214	42	0	0	0	0	0	0	256	0	0	0	0	0	256

Viviendas por Servicios, Pueblo Originario y Municipio

Cód	Pueblo Originario	Cód	Sección	Viviendas por tipo de baño				Viviendas por tipo de suministro de agua								Viviendas por tipo de desague					
				NA	ConBaño	SinBaño	NA	Red	Pleta	Carro	PozoBom	PozoSinB	RioVertier	LagoLagu	Otra	NA	Alcantarill	Camara	PozoCiego	Superficie	Total
31	Quechuas	####	Coripata	48	0	0	48	0	0	0	0	0	0	0	48	0	0	0	0	48	
31	Quechuas	####	Ixiamas	0	34	106	0	0	0	0	13	127	0	0	0	0	140	0	0	140	
31	Quechuas	####	San Buenaventura	0	219	0	0	219	0	0	0	0	0	0	72	3	90	54	0	219	
31	Quechuas	####	Charazani	499	206	1871	499	639	1091	0	6	283	58	0	2576	0	0	0	0	2576	
31	Quechuas	####	Curva	90	29	358	90	194	182	0	0	11	0	0	477	0	0	0	0	477	
31	Quechuas	####	Copacabana	54	0	0	54	0	0	0	0	0	0	0	54	0	0	0	0	54	
31	Quechuas	####	San Pedro de Tiquina	34	0	0	34	0	0	0	0	0	0	0	34	0	0	0	0	34	
31	Quechuas	####	Tito Yupanqui	4	0	0	4	0	0	0	0	0	0	0	4	0	0	0	0	4	
31	Quechuas	####	San Pedro Cuarahuara	6	0	0	6	0	0	0	0	0	0	0	6	0	0	0	0	6	
31	Quechuas	####	Papel Pampa	10	0	0	10	0	0	0	0	0	0	0	10	0	0	0	0	10	
31	Quechuas	####	Chacarilla	2	0	0	2	0	0	0	0	0	0	0	2	0	0	0	0	2	
31	Quechuas	####	Santiago de Machaca	10	0	0	10	0	0	0	0	0	0	0	10	0	0	0	0	10	
31	Quechuas	####	Catacora	3	0	0	3	0	0	0	0	0	0	0	3	0	0	0	0	3	
31	Quechuas	####	Caranavi	0	1468	0	0	1468	0	0	0	0	0	0	1081	387	0	0	0	1468	
31	Quechuas	####	Cochabamba	0	65946	46	0	43645	4935	17366	23	6	17	0	31	52060	10928	2973	0	65992	
31	Quechuas	####	Aiquile	1078	1944	4062	1078	2693	814	5	56	243	1800	388	7	5176	1151	113	576	68	7084
31	Quechuas	####	Pasorapa	0	0	639	0	97	122	0	1	10	359	50	0	223	0	113	303	0	639
31	Quechuas	####	Omereque	57	410	970	57	664	73	1	4	11	560	62	5	1041	0	64	332	0	1437
31	Quechuas	####	Independencia	1676	539	5564	1676	925	1197	3	16	745	3217	0	7535	209	17	18	0	7779	
31	Quechuas	####	Morochata	881	2431	4346	881	1729	700	3	60	1189	3096	0	6196	93	209	1160	0	7658	
31	Quechuas	####	Tarata	248	932	1279	248	1465	119	0	57	106	417	36	11	1562	439	52	406	0	2459
31	Quechuas	####	Anzaldo	1011	498	2139	1011	928	345	2	11	58	1237	42	14	3163	190	23	272	0	3648
31	Quechuas	####	Arbieto	555	1714	786	555	1473	199	10	321	345	133	8	11	1379	23	171	1482	0	3055
31	Quechuas	####	Sacabamba	634	266	912	634	527	150	0	8	53	398	33	9	1557	1	42	210	2	1812
31	Quechuas	####	Arani	901	1367	1689	901	1914	408	1	114	192	391	15	21	2615	470	27	838	7	3957
31	Quechuas	####	Vacas	1420	731	2466	1420	1022	455	3	60	564	1014	72	7	3898	55	13	612	39	4617
31	Quechuas	####	Arque	393	204	2663	393	258	505	0	25	335	1735	9	0	3093	21	56	90	0	3260
31	Quechuas	####	Tacopaya	231	535	2616	231	1053	516	0	8	238	1336	0	0	2909	12	76	385	0	3382
31	Quechuas	####	Capinota	735	1943	2261	735	2704	345	167	9	151	769	35	24	3075	248	222	1394	0	4939
31	Quechuas	####	Santivañez	582	670	1072	582	946	323	0	46	156	246	23	2	1692	170	70	392	0	2324
31	Quechuas	####	Sicaya	99	125	492	99	238	56	2	0	13	294	9	5	594	0	50	72	0	716
31	Quechuas	####	Cliza	182	3212	1539	182	3313	548	2	359	467	4	1	57	1794	847	99	2193	0	4933
31	Quechuas	####	Toko	400	573	1149	400	694	320	4	215	250	165	7	67	1558	82	17	454	11	2122
31	Quechuas	####	Tolata	80	683	326	80	349	197	4	290	120	36	13	0	401	177	113	398	0	1089
31	Quechuas	####	Quillacollo	133	14309	1935	133	11273	2568	296	1348	140	619	0	0	1715	9159	2155	3348	0	16377
31	Quechuas	####	Sipe Sipe	849	4196	3103	849	4219	990	14	410	317	1349	0	0	4284	456	618	2790	0	8148
31	Quechuas	####	Tiquipaya	0	4737	1103	0	3798	932	375	372	101	262	0	0	762	536	2184	2358	0	5840
31	Quechuas	####	Vinto	246	3881	2013	246	2880	1081	196	665	207	865	0	0	2530	169	1424	2017	0	6140
31	Quechuas	####	Colcapirhua	0	5820	172	0	4459	589	94	845	5	0	0	0	177	3233	2582	0	5992	
31	Quechuas	####	Sacaba	918	14528	6256	918	10333	2179	1728	2761	2395	1268	49	71	4207	8479	2914	6089	13	21702
31	Quechuas	####	Colomi	1098	2237	1401	1098	2046	478	10	53	354	676	14	7	2546	532	259	1384	15	4736
31	Quechuas	####	Villa Tunari	2365	11197	2362	2365	2753	1060	3	302	4414	5027	0	0	6214	813	443	8454	0	15924
31	Quechuas	####	Tapacarí	975	506	3614	975	619	1535	0	62	996	908	0	0	5095	0	0	0	0	5095
31	Quechuas	####	Totora	922	683	2440	922	822	254	4	17	155	1868	3	0	3434	221	142	244	4	4045
31	Quechuas	####	Pojo	736	4478	3490	736	2239	721	34	220	1653	3046	55	0	4493	119	665	3427	0	8704
31	Quechuas	####	Pocona	1177	1228	2098	1177	1396	399	5	28	51	1343	39	65	3291	34	340	832	6	4503
31	Quechuas	####	Chimoré	215	2531	503	215	850	153	2	244	832	953	0	0	1112	9	341	1787	0	3249
31	Quechuas	####	Puerto Villarroel	570	6800	2781	570	2741	1032	11	519	2637	2641	0	0	3887	783	571	4910	0	10151
31	Quechuas	####	Mizque	2466	759	5522	2466	1845	598	2	20	123	3397	296	0	8052	413	65	217	0	8747
31	Quechuas	####	Vila Vila	234	53	1165	234	404	146	1	3	32	571	61	0	1402	2	18	29	1	1452
31	Quechuas	####	Alalay	209	145	902	209	369	118	0	0	15	467	77	1	1117	1	8	130	0	1256
31	Quechuas	####	Punata	188	3658	2382	188	3865	1363	8	447	160	43	20	134	2041	1959	188	2032	8	6228
31	Quechuas	####	Villa Rivero	368	482	1079	368	748	156	0	199	231	156	6	65	1450	90	18	350	21	1929
31	Quechuas	####	San Benito	634	1920	1223	634	1991	402	2	292	237	153	11	55	1888	208	145	1536	0	3777
31	Quechuas	####	Tacachi	87	30	318	87	117	29	0	18	71	101	0	12	406	0	2	27	0	435
31	Quechuas	####	Cuchumuela	116	26	436	116	216	96	0	3	18	127	2	0	556	0	3	19	0	578
31	Quechuas	####	Bolívar	159	233	2028	159	804	865	0	19	235	338	0	0	2303	1	5	111	0	2420
31	Quechuas	####	Tiraque	1058	4502	4112	1058	3684	1131	6	69	712	2871	141	0	5307	918	450	2997	0	9672
31	Quechuas	####	Oruro	95	14479	8369	95	20269	197	1	307	1426	648	0	0	2919	19734	12	278	0	22943
31	Quechuas	####	Caracollo	414	438	58	414	496	0	0	0	0	0	0	910	0	0	0	0	0	910
31	Quechuas	####	El Choro	490	69	1521	490	66	27	2	90	487	665	37	216	2080	0	0	0	0	2080
31	Quechuas	####	Challapata	635	1147	2540	635	2542	425	0	285	435	0	0	0	4322	0	0	0	0	4322
31	Quechuas	####	Quillacas	208	0	0	208	0	0	0	0	0	0	0	0	208	0	0	0	0	208
31	Quechuas	####	Corque	99	0	0	99	0	0	0	0	0	0	0	99	0	0	0	0	0	99

Viviendas por Servicios, Pueblo Originario y Municipio

Cód	Pueblo Originario	Cód	Sección	Viviendas por tipo de baño										Viviendas por tipo de suministro de agua							Viviendas por tipo de desagüe				
				NA	ConBaño	SinBaño	NA	Red	Pleta	Carro	PozoBom	PozoSinB	RíoVertie	LagoLagu	Otra	NA	Alcantarill	Camara	PozoCiego	Superficie	Total				
31	Quechuas	####	Choque Cota	13	0	0	13	0	0	0	0	0	0	0	0	13	0	0	0	0	13				
31	Quechuas	####	Curahuara de Carangas	78	0	0	78	0	0	0	0	0	0	0	0	78	0	0	0	0	78				
31	Quechuas	####	Turco	36	0	0	36	0	0	0	0	0	0	0	0	36	0	0	0	0	36				
31	Quechuas	####	Huachacalla	68	0	0	68	0	0	0	0	0	0	0	0	68	0	0	0	0	68				
31	Quechuas	####	Escara	9	0	0	9	0	0	0	0	0	0	0	0	9	0	0	0	0	9				
31	Quechuas	####	Cruz de Machacamarca	6	0	0	6	0	0	0	0	0	0	0	0	6	0	0	0	0	6				
31	Quechuas	####	Yunguyo de Litoral	0	0	0	0	0	0	0	0	0	0	0	0	0	0	0	0	0	0				
31	Quechuas	####	Esmeralda	10	0	0	10	0	0	0	0	0	0	0	0	10	0	0	0	0	10				
31	Quechuas	####	Poopó	357	281	1618	357	757	55	3	104	710	266	4	0	2053	102	8	93	0	2256				
31	Quechuas	####	Pazña	864	215	1382	864	875	128	5	74	319	196	0	0	2362	33	21	45	0	2461				
31	Quechuas	####	Antequera	56	171	716	56	204	245	0	40	167	231	0	0	813	92	24	14	0	943				
31	Quechuas	####	Huanuni	374	62	3264	374	1161	2037	0	79	49	0	0	3219	439	42	0	0	0	3700				
31	Quechuas	####	Machacamarca	255	364	750	255	652	109	4	66	246	37	0	0	1056	230	10	73	0	1369				
31	Quechuas	####	Salinas de García Mend	141	0	0	141	0	0	0	0	0	0	0	0	141	0	0	0	0	141				
31	Quechuas	####	Pampa Aullagas	23	0	0	23	0	0	0	0	0	0	0	0	23	0	0	0	0	23				
31	Quechuas	####	Sabaya	103	0	0	103	0	0	0	0	0	0	0	0	103	0	0	0	0	103				
31	Quechuas	####	Coipasa	7	0	0	7	0	0	0	0	0	0	0	0	7	0	0	0	0	7				
31	Quechuas	####	Chipaya	0	0	2	0	0	0	0	0	2	0	0	0	0	0	0	2	0	2				
31	Quechuas	####	Toledo	405	0	0	405	0	0	0	0	0	0	0	0	405	0	0	0	0	405				
31	Quechuas	####	Eucaliptus	84	0	0	84	0	0	0	0	0	0	0	0	84	0	0	0	0	84				
31	Quechuas	####	Santiago de Andamarca	41	0	0	41	0	0	0	0	0	0	0	0	41	0	0	0	0	41				
31	Quechuas	####	Belén de Andamarca	16	0	0	16	0	0	0	0	0	0	0	0	16	0	0	0	0	16				
31	Quechuas	####	San Pedro de Totora	15	0	0	15	0	0	0	0	0	0	0	0	15	0	0	0	0	15				
31	Quechuas	####	Huari	54	332	748	54	890	190	0	0	0	0	0	0	1003	131	0	0	0	1134				
31	Quechuas	####	La Rivera	6	0	0	6	0	0	0	0	0	0	0	0	6	0	0	0	0	6				
31	Quechuas	####	Todos Santos	11	0	0	11	0	0	0	0	0	0	0	0	11	0	0	0	0	11				
31	Quechuas	####	Carangas	0	0	1	0	1	0	0	0	0	0	0	0	1	0	0	0	0	1				
31	Quechuas	####	Huayllamarca	50	0	0	50	0	0	0	0	0	0	0	0	50	0	0	0	0	50				
31	Quechuas	####	Potosí	558	18194	7235	558	20908	1666	27	252	1487	1064	14	11	3576	22171	58	142	40	25987				
31	Quechuas	####	Tinguipaya	258	1890	3344	258	2045	595	4	57	1417	1094	22	0	3613	19	35	1702	123	5492				
31	Quechuas	####	Yocalla	460	690	1553	460	1317	379	3	5	292	213	24	10	2027	139	22	512	3	2703				
31	Quechuas	####	Urmiri	392	129	89	392	161	57	0	0	0	0	0	0	610	0	0	0	0	610				
31	Quechuas	####	Uncía	327	1636	3126	327	1459	3303	0	0	0	0	0	0	4363	726	0	0	0	5089				
31	Quechuas	####	Chayanta	648	423	2865	648	1187	2011	2	27	52	9	0	0	3733	203	0	0	0	3936				
31	Quechuas	####	Llallagua	433	4769	3463	433	6524	1708	0	0	0	0	0	0	4655	4010	0	0	0	8665				
31	Quechuas	####	Betanzos	1252	1025	7417	1252	2285	760	9	158	1751	3347	97	35	8694	466	76	427	31	9694				
31	Quechuas	####	Chaquí	557	383	2274	557	351	281	0	52	1033	920	17	3	2838	55	40	281	0	3214				
31	Quechuas	####	Tacobamba	545	90	3267	545	209	233	0	51	840	1945	31	48	3824	3	11	49	15	3902				
31	Quechuas	####	Colquechaca	1853	755	7127	1853	1198	1328	1	334	2790	2190	41	0	9076	196	22	441	0	9735				
31	Quechuas	####	Ravelo	818	730	4566	818	1002	856	1	112	1301	1908	116	0	5411	16	382	300	5	6114				
31	Quechuas	####	Pocoata	528	279	4812	528	714	1567	3	233	1532	1042	0	0	5530	57	7	25	0	5619				
31	Quechuas	####	Ocurí	605	514	4163	605	848	1005	3	81	1068	1614	54	4	4791	55	183	253	0	5282				
31	Quechuas	####	S.P. De Buena Vista	335	393	6055	335	467	1715	1	74	1137	3054	0	0	6783	0	0	0	0	6783				
31	Quechuas	####	Toro Toro	569	139	2505	569	640	693	0	15	176	1120	0	0	3126	39	16	32	0	3213				
31	Quechuas	####	Cotagaita	1255	1505	4723	1255	2127	969	1	29	356	2746	0	0	6049	152	56	1226	0	7483				
31	Quechuas	####	Vitichi	847	894	2006	847	659	192	0	13	350	1673	13	0	2862	67	17	798	3	3747				
31	Quechuas	####	Villa deSacaca	405	544	2521	405	608	2457	0	0	0	0	0	0	3470	0	0	0	0	3470				
31	Quechuas	####	Caripuyo	303	246	145	303	391	0	0	0	0	0	0	0	694	0	0	0	0	694				
31	Quechuas	####	Tupiza	220	3160	4637	220	4409	485	20	118	355	2335	61	14	3663	3078	288	988	0	8017				
31	Quechuas	####	Atocha	400	326	2121	400	648	1485	29	9	136	140	0	0	2635	212	0	0	0	2847				
31	Quechuas	####	Colcha "K"	670	317	1748	670	1412	210	1	37	405	0	0	0	2594	141	0	0	0	2735				
31	Quechuas	####	San Pedro de Quemes	0	0	161	0	107	12	0	1	15	26	0	0	161	0	0	0	0	161				
31	Quechuas	####	San Pablo de Lipez	203	67	554	203	218	72	1	5	180	145	0	0	765	0	7	52	0	824				
31	Quechuas	####	Mojinete	203	69	123	203	64	7	0	1	10	110	0	0	330	0	2	63	0	395				
31	Quechuas	####	San Antonio de Esmoruco	298	51	306	298	82	75	0	2	62	136	0	0	608	1	9	31	6	655				
31	Quechuas	####	Puna	2457	1924	8542	2457	1872	766	15	361	2502	4438	157	355	11023	251	172	1426	51	12923				
31	Quechuas	####	Caiza "D"	527	628	1898	527	1144	258	0	48	288	773	6	9	2439	118	105	391	0	3053				
31	Quechuas	####	Uyuni	1086	1252	1473	1086	2396	311	2	16	0	0	0	0	2825	580	119	287	0	3811				
31	Quechuas	####	Tomave	1124	269	3294	1124	1150	521	0	205	480	1207	0	0	4581	23	17	66	0	4687				
31	Quechuas	####	Porco	139	330	1062	139	753	132	0	6	221	280	0	0	1236	252	11	11	21	1531				
31	Quechuas	####	Arapampa	91	167	1141	91	218	495	0	1	60	517	17	0	1236	1	20	136	6	1399				
31	Quechuas	####	Acasio	200	116	1355	200	299	706	1	16	102	335	12	0	1562	48	28	33	0	1671				
31	Quechuas	####	Llica	87	0	0	87	0	0	0	0	0	0	0	0	87	0	0	0	0	87				
31	Quechuas	####	Tahua	51	0	0	51	0	0	0	0	0	0	0	0	51	0	0	0	0	51				

**Viviendas por Servicios, Pueblo Originario y Municipio**

Cód	Pueblo Originario	Cód	Sección	Viviendas por tipo de baño			Viviendas por tipo de suministro de agua								Viviendas por tipo de desague								
				NA	ConBaño	SinBaño	NA	Red	Pleta	Carro	PozoBom	PozoSinB	RíoVertie	LagoLagu	Otra	NA	Alcantarill	Camara	PozoCiego	Superficie	Total		
31	Quechuas	####	Villazón	0	2656	2053	0	3511	215	0	0	0	0	983	0	0	0	0	3568	138	1003	0	4709
31	Quechuas	####	San Agustín	87	23	329	87	266	49	0	0	0	29	8	0	0	424	0	1	14	0	439	
31	Quechuas	####	Tarija	0	3119	2192	0	4398	791	0	0	0	74	8	40	0	4294	893	124	0	5311		
31	Quechuas	####	Padcaya	0	0	159	0	0	0	0	0	0	143	9	7	0	0	0	151	8	159		
31	Quechuas	####	Bermejo	0	972	304	0	846	196	0	0	0	217	11	6	0	0	0	1276	0	1276		
31	Quechuas	####	Yacuiba	0	3204	733	0	2916	288	0	0	303	420	10	0	0	0	0	3937	0	3937		
31	Quechuas	####	Caraparí	0	0	140	0	0	0	0	0	0	140	0	0	0	0	0	140	0	140		
31	Quechuas	####	Villamontes	0	259	131	0	54	205	0	23	108	0	0	0	0	0	0	390	0	390		
31	Quechuas	####	Uriondo	0	0	113	0	0	0	0	0	0	61	20	32	0	0	0	113	0	113		
31	Quechuas	####	Yunchará	0	0	123	0	0	0	0	0	0	123	0	0	0	0	0	123	0	123		
31	Quechuas	####	Villa San Lorenzo	0	0	100	0	0	0	0	0	0	67	16	17	0	0	0	100	0	100		
31	Quechuas	####	El Puente	0	0	86	0	0	0	0	0	0	78	6	2	0	0	0	86	0	86		
31	Quechuas	####	Entre Ríos	0	0	150	0	32	0	0	0	0	118	0	0	118	11	15	6	0	150		
31	Quechuas	####	Santa Cruz de la Sierra	0	40406	529	0	40371	0	0	518	46	0	0	0	0	0	0	40935	0	40935		
31	Quechuas	####	Cotoca	0	1110	452	0	698	50	0	734	80	0	0	0	0	0	0	1562	0	1562		
31	Quechuas	####	Porongo	0	0	374	0	0	0	0	0	0	374	0	0	0	0	0	374	0	374		
31	Quechuas	####	La Guardia	0	1290	469	0	1113	206	0	348	92	0	0	0	0	0	0	1759	0	1759		
31	Quechuas	####	El Torno	0	869	1889	0	860	216	128	235	455	679	110	75	0	138	2620	0	2758			
31	Quechuas	####	Warnes	0	1150	388	0	823	0	0	670	45	0	0	0	0	0	0	1538	0	1538		
31	Quechuas	####	Okinawa Uno	0	358	0	0	118	0	0	240	0	0	0	0	0	0	0	358	0	358		
31	Quechuas	####	San Ignacio de Velasco	0	370	0	0	218	152	0	0	0	0	0	0	172	0	198	0	0	370		
31	Quechuas	####	San Miguel de Velasco	27	0	0	27	0	0	0	0	0	0	0	0	27	0	0	0	0	27		
31	Quechuas	####	San Rafael	0	9	0	0	7	0	0	0	2	0	0	0	2	0	7	0	0	9		
31	Quechuas	####	Buena Vista	0	364	540	0	166	0	0	0	288	445	5	0	0	0	0	897	7	904		
31	Quechuas	####	San Carlos	0	675	1005	0	223	150	3	368	714	222	0	0	0	0	0	1584	96	1680		
31	Quechuas	####	Yapacaní	0	3161	1117	0	1224	278	4	761	1270	664	77	0	679	1	233	3365	0	4278		
31	Quechuas	####	San José de Chiquitos	0	86	0	0	86	0	0	0	0	0	0	0	17	0	0	69	0	86		
31	Quechuas	####	Pailón	0	525	0	0	253	18	0	254	0	0	0	0	0	0	0	525	0	525		
31	Quechuas	####	Roboré	0	195	0	0	195	0	0	0	0	0	0	0	92	0	103	0	0	195		
31	Quechuas	####	Portachuelo	0	108	246	0	38	151	2	17	24	122	0	0	0	0	0	354	0	354		
31	Quechuas	####	Santa Rosa del Sara	0	79	984	0	16	27	0	32	792	194	2	0	0	0	0	1062	1	1063		
31	Quechuas	####	Lagunillas	0	59	10	0	69	0	0	0	0	0	0	69	0	0	0	0	0	69		
31	Quechuas	####	Charagua	0	181	0	0	99	0	0	82	0	0	0	0	99	0	0	82	0	181		
31	Quechuas	####	Cabezas	0	37	435	0	0	0	50	390	32	0	0	0	0	0	0	472	0	472		
31	Quechuas	####	Cuevo	0	24	0	0	24	0	0	0	0	0	0	0	0	0	6	18	0	24		
31	Quechuas	####	Gutiérrez	0	51	0	0	51	0	0	0	0	0	0	0	51	0	0	0	0	51		
31	Quechuas	####	Camiri	0	708	35	0	658	85	0	0	0	0	0	0	114	0	0	629	0	743		
31	Quechuas	####	Boyuibe	0	77	0	0	76	0	0	0	1	0	0	0	1	0	0	76	0	77		
31	Quechuas	####	Vallegrande	0	0	169	0	88	12	2	1	3	4	57	2	0	0	0	166	3	169		
31	Quechuas	####	Trigal	0	0	23	0	0	0	0	0	0	0	19	4	0	0	0	19	4	23		
31	Quechuas	####	Moro Moro	0	0	37	0	0	0	0	0	0	13	24	0	0	0	0	36	1	37		
31	Quechuas	####	Postrer Valle	0	0	11	0	0	0	0	0	0	0	11	0	0	0	0	11	0	11		
31	Quechuas	####	Pucara	0	0	12	0	0	0	0	0	0	0	2	10	0	0	0	1	11	12		
31	Quechuas	####	Samaipata	0	150	382	0	195	0	0	0	0	337	0	0	0	0	36	496	0	532		
31	Quechuas	####	Pampa Grande	0	48	480	0	135	7	0	3	1	367	15	0	0	0	0	528	0	528		
31	Quechuas	####	Mairana	0	128	401	0	202	0	0	0	0	50	271	6	0	0	0	525	4	529		
31	Quechuas	####	Quirusillas	0	0	37	0	0	0	0	0	0	27	9	1	0	0	0	23	14	37		
31	Quechuas	####	Montero	0	4128	148	0	2802	603	3	378	490	0	0	0	0	0	0	4276	0	4276		
31	Quechuas	####	Gral. Saavedra	0	631	134	0	0	0	0	688	77	0	0	0	0	0	0	765	0	765		
31	Quechuas	####	Mineros	0	2979	712	0	1953	761	8	611	358	0	0	0	0	0	0	3691	0	3691		
31	Quechuas	####	Concepción	0	116	0	0	69	0	0	47	0	0	0	0	47	0	32	37	0	116		
31	Quechuas	####	San Javier	0	81	0	0	63	0	0	18	0	0	0	0	18	0	63	0	0	81		
31	Quechuas	####	San Ramón	0	164	0	0	36	111	0	0	0	10	7	0	0	0	12	152	0	164		
31	Quechuas	####	San Julián	0	4490	1153	0	604	369	2	4205	463	0	0	0	0	0	0	5643	0	5643		
31	Quechuas	####	San Antonio de Lomerío	0	15	0	0	0	0	0	15	0	0	0	0	15	0	0	0	0	15		
31	Quechuas	####	San Matías	0	88	0	0	71	0	0	0	0	17	0	0	17	0	34	37	0	88		
31	Quechuas	####	Comarapa	0	295	1654	0	441	194	0	28	121	1125	40	0	625	5	249	996	74	1949		
31	Quechuas	####	Saipina	0	0	418	0	82	50	0	1	13	272	0	0	76	2	25	315	0	418		
31	Quechuas	####	Puerto Suarez	0	225	0	0	225	0	0	0	0	0	0	0	0	0	51	174	0	225		
31	Quechuas	####	Puerto Quijarro	0	390	0	0	384	0	0	2	4	0	0	0	6	0	0	384	0	390		
31	Quechuas	####	Ascensión de Guarayos	0	327	32	0	0	0	0	177	43	139	0	0	40	3	24	292	0	359		
31	Quechuas	####	Urubichá	1	9	0	1	9	0	0	0	0	0	0	0	10	0	0	0	0	10		
31	Quechuas	####	El Puente	0	525	73	0	0	0	0	351	247	0	0	0	276	1	17	304	0	598		
31	Quechuas	####	Trinidad	0	718	10	0	0	0	0	718	0	0	8	2	0	0	0	728	0	728		

**Viviendas por Servicios, Pueblo Originario y Municipio**

Cód	Pueblo Originario	Cód	Sección	Viviendas por tipo de baño				Viviendas por tipo de suministro de agua							Viviendas por tipo de desague						
				NA	ConBaño	SinBaño	NA	Red	Pleta	Carro	PozoBom	PozoSinB	RioVertier	LagoLagu	Otra	NA	Alcantarill	Camara	PozoCiego	Superficie	Total
31	Quechuas	####	San Javier	0	3	0	0	0	0	0	0	3	0	0	0	0	0	3	0	3	
31	Quechuas	####	Riberalta	0	276	65	0	0	0	0	0	315	26	0	0	0	0	26	315	341	
31	Quechuas	####	Guayaramerín	0	187	15	0	0	0	0	0	187	0	15	0	0	0	202	0	202	
31	Quechuas	####	Reyes	0	23	0	0	0	0	0	12	11	0	0	0	11	0	12	0	23	
31	Quechuas	####	San Borja	0	165	326	0	0	3	1	121	84	255	27	0	0	0	491	0	491	
31	Quechuas	####	Santa Rosa	0	2	17	0	0	0	0	0	11	8	0	0	0	0	8	11	19	
31	Quechuas	####	Rurrenabaque	0	180	178	0	90	0	0	0	49	219	0	0	268	0	90	0	358	
31	Quechuas	####	Santa Ana de Yacuma	0	56	0	0	52	0	0	0	4	0	0	0	0	0	56	0	56	
31	Quechuas	####	Exaltación	0	5	0	0	0	0	0	0	3	0	2	0	0	0	5	0	5	
31	Quechuas	####	San Ignacio	0	50	0	0	50	0	0	0	0	0	0	0	50	0	0	0	50	
31	Quechuas	####	Loreto	0	5	0	0	0	0	0	0	5	0	0	0	5	0	0	0	5	
31	Quechuas	####	San Andrés	0	106	0	0	0	0	0	0	11	95	0	0	0	0	106	0	106	
31	Quechuas	####	San Joaquín	0	8	0	0	0	0	0	2	6	0	0	0	2	0	6	0	8	
31	Quechuas	####	San Ramón	0	10	0	0	0	0	0	0	10	0	0	0	0	0	10	0	10	
31	Quechuas	####	Puerto Siles	0	1	0	0	0	0	0	0	1	0	0	0	0	0	1	0	1	
31	Quechuas	####	Magdalena	0	1	4	0	0	0	0	0	5	0	0	0	0	0	1	4	5	
31	Quechuas	####	Baures	0	0	31	0	0	0	0	0	31	0	0	0	0	0	31	0	31	
31	Quechuas	####	Huacaraje	0	2	0	0	0	0	0	0	2	0	0	0	0	0	2	0	2	
31	Quechuas	####	Cobija	0	352	12	0	107	59	135	51	12	0	0	0	0	0	364	0	364	
31	Quechuas	####	Porvenir	0	0	18	0	0	0	0	0	0	18	0	0	0	0	15	3	18	
31	Quechuas	####	Bolpebra	0	0	20	0	0	0	0	0	0	20	0	0	0	0	20	0	20	
31	Quechuas	####	Bella Flor	0	0	20	0	0	0	0	0	0	0	20	0	0	0	18	2	20	
31	Quechuas	####	Puerto Rico	0	0	18	0	0	0	0	0	0	18	0	0	0	0	18	0	18	
31	Quechuas	####	San Pedro	0	0	0	0	0	0	0	0	0	0	0	0	0	0	0	0	0	
31	Quechuas	####	Filadelfia	0	0	9	0	0	0	0	0	0	9	0	0	0	0	0	9	9	
31	Quechuas	####	Puerto Gonzales Moreno	0	0	3	0	0	0	0	0	3	0	0	0	0	0	3	0	3	
31	Quechuas	####	San Lorenzo	0	0	2	0	0	0	0	0	0	2	0	0	0	0	2	0	2	
31	Quechuas	####	El Sena	0	0	9	0	0	0	0	0	9	0	0	0	0	0	0	9	9	
31	Quechuas	####	Santa Rosa	0	0	8	0	0	0	0	0	0	1	7	0	0	0	8	0	8	
31	Quechuas	####	Ingavi	0	0	1	0	0	0	0	0	0	1	0	0	0	0	0	1	1	
31	Quechuas	####	Nueva Esperanza	0	10	14	0	0	0	0	0	24	0	0	0	0	24	0	24	24	
31	Quechuas	####	Villa Nueva	0	0	1	0	0	0	0	0	0	1	0	0	0	0	0	1	1	
31	Quechuas	####	Santos Mercado	0	0	2	0	0	0	0	0	0	0	2	0	0	0	0	2	2	
32	Aymaras	####	Sucre	0	0	1222	0	0	0	0	0	177	582	59	404	0	0	373	849	1222	
32	Aymaras	####	Yotala	0	0	24	0	0	0	0	0	0	0	24	0	0	0	0	24	24	
32	Aymaras	####	Poroma	0	0	38	0	0	0	0	0	0	18	20	0	0	0	37	1	38	
32	Aymaras	####	Azurduy	0	0	4	0	0	0	0	0	0	0	4	0	0	0	4	0	4	
32	Aymaras	####	Tarvita	0	0	15	0	0	0	0	0	0	0	15	0	0	0	8	7	15	
32	Aymaras	####	Zudañez	0	0	11	0	0	0	0	0	0	0	11	0	0	0	10	1	11	
32	Aymaras	####	Presto	0	0	5	0	0	0	0	0	0	0	5	0	0	0	2	3	5	
32	Aymaras	####	Mojocoya	0	0	8	0	0	0	0	0	0	7	1	0	0	0	5	3	8	
32	Aymaras	####	Iola	0	0	5	0	0	0	0	0	0	0	5	0	0	0	0	5	5	
32	Aymaras	####	Padilla	0	0	17	0	3	0	0	1	3	10	0	0	0	2	15	0	17	
32	Aymaras	####	Tomina	0	0	6	0	0	0	0	0	0	0	6	0	0	0	0	6	6	
32	Aymaras	####	Sopachuy	0	0	3	0	0	0	0	0	0	0	3	0	0	0	0	3	3	
32	Aymaras	####	Villa Alcalá	0	0	0	0	0	0	0	0	0	0	0	0	0	0	0	0	0	
32	Aymaras	####	El Villar	0	0	2	0	0	0	0	0	0	0	2	0	0	0	2	0	2	
32	Aymaras	####	Monteagudo	0	0	37	0	24	0	0	0	0	13	0	0	0	0	37	0	37	
32	Aymaras	####	Huacareta	0	0	7	0	0	0	0	0	7	0	0	7	0	0	0	0	7	
32	Aymaras	####	Tarabuco	0	0	16	0	0	0	0	0	0	0	16	0	0	0	2	14	16	
32	Aymaras	####	Yamparáez	0	0	10	0	0	0	0	0	0	0	10	0	0	0	0	10	10	
32	Aymaras	####	Camargo	0	0	45	0	31	0	0	1	1	0	12	0	6	10	22	7	45	
32	Aymaras	####	San Lucas	0	0	34	0	0	0	0	0	0	0	34	0	0	0	0	34	34	
32	Aymaras	####	Incahuasi	0	0	16	0	0	0	0	0	0	5	11	0	0	0	5	11	16	
32	Aymaras	####	Villa Serrano	0	0	9	0	0	0	0	0	6	0	3	0	6	0	3	0	9	
32	Aymaras	####	Villa Abecia	0	0	5	0	0	0	0	0	0	0	5	0	0	0	0	5	5	
32	Aymaras	####	Culpina	0	0	20	0	0	0	0	0	15	0	5	0	0	0	20	0	20	
32	Aymaras	####	Las Carreras	0	0	5	0	0	0	0	0	0	2	3	0	0	0	5	0	5	
32	Aymaras	####	Muyupampa	0	0	10	0	7	0	0	0	3	0	0	3	0	0	7	0	10	
32	Aymaras	####	Huacaya	0	0	0	0	0	0	0	0	0	0	0	0	0	0	0	0	0	
32	Aymaras	####	Macharetí	0	0	7	0	0	0	0	0	7	0	0	0	0	0	7	0	7	
32	Aymaras	####	La Paz	30	78970	31976	30	85724	9792	2528	1164	3364	6249	125	2000	972	103025	3556	1957	1466	110976
32	Aymaras	####	Palca	145	794	2813	145	1709	282	2	60	468	1035	28	23	2961	22	127	582	60	3752
32	Aymaras	####	Mecapaca	321	825	2113	321	926	392	150	63	697	254	8	448	2438	42	127	600	52	3259

**Viviendas por Servicios, Pueblo Originario y Municipio**

Cód	Pueblo Originario	Cód	Sección	Viviendas por tipo de baño			Viviendas por tipo de suministro de agua										Viviendas por tipo de desagüe				
				NA	ConBaño	SinBaño	NA	Red	Pleta	Carro	PozoBom	PozoSinB	RioVertic	LagoLagu	Otra	NA	Alcantarill	Camara	PozoCiego	Superficie	Total
32	Aymaras	####	Achocalla	462	863	3037	462	1285	400	44	140	1203	704	31	93	3507	39	65	682	69	4362
32	Aymaras	####	El Alto	0	77097	60004	0	1E+05	5536	5692	833	4697	385	79	5506	32975	75838	3362	24926	0	137101
32	Aymaras	####	Achacachi	1283	8140	13350	1283	9479	1194	13	705	7037	2306	345	411	14654	684	943	6378	114	22773
32	Aymaras	####	Ancoraimes	380	1418	3160	380	1959	458	5	34	1809	265	14	34	3542	6	324	1011	75	4958
32	Aymaras	####	Coro Coro	501	697	2934	501	391	536	3	222	1589	843	40	7	3445	99	33	502	53	4132
32	Aymaras	####	Caquiaviri	564	1624	2639	564	615	204	1	316	2027	945	112	43	3204	1	7	1598	17	4827
32	Aymaras	####	Calacoto	291	1205	1878	291	123	224	1	228	1610	759	110	28	2169	2	2	1194	7	3374
32	Aymaras	####	Comanche	352	424	775	352	225	52	1	95	506	297	8	15	1127	0	7	413	4	1551
32	Aymaras	####	Charaña	137	151	693	137	142	39	0	46	343	263	6	5	832	0	5	144	0	981
32	Aymaras	####	Waldo Ballivian	159	77	481	159	65	81	0	104	194	81	17	16	640	2	34	40	1	717
32	Aymaras	####	Nazacara de Pacajes	19	27	84	19	2	9	0	1	17	81	0	1	103	0	0	27	0	130
32	Aymaras	####	Callapa	268	778	1871	268	12	6	0	96	1606	855	60	14	2140	2	11	758	6	2917
32	Aymaras	####	Puerto Acosta	1627	1239	8339	1627	3327	1353	4	115	3547	1031	128	73	9975	62	42	1075	51	11205
32	Aymaras	####	Mocomoco	728	1199	3528	728	2314	849	2	107	1148	244	24	39	4258	32	172	906	87	5455
32	Aymaras	####	Pto. Carabuco	452	1002	4254	452	1933	899	3	111	1812	407	41	50	4711	86	150	700	61	5708
32	Aymaras	####	Chuma	0	459	2922	0	1135	484	1	34	589	1119	6	13	2854	2	50	457	18	3381
32	Aymaras	####	Ayata	0	0	1001	0	0	0	0	1	478	513	6	3	592	3	0	406	0	1001
32	Aymaras	####	Aucapata	0	0	231	0	0	0	0	0	0	211	14	6	131	20	0	54	26	231
32	Aymaras	####	Sorata	800	1598	4538	800	2699	955	3	66	952	1370	11	80	5351	362	95	887	241	6936
32	Aymaras	####	Guanay	0	0	3432	0	989	646	4	39	228	1526	0	0	2294	330	296	512	0	3432
32	Aymaras	####	Tacacoma	0	519	1220	0	596	265	3	28	60	756	7	24	1049	14	120	357	199	1739
32	Aymaras	####	Quiabaya	130	80	617	130	354	72	0	12	172	77	0	10	747	3	25	51	1	827
32	Aymaras	####	Combaya	118	21	802	118	276	310	0	7	59	166	0	5	920	6	0	7	8	941
32	Aymaras	####	Tipuani	0	75	1701	0	166	553	1	14	90	863	25	64	864	298	82	340	192	1776
32	Aymaras	####	Apolo	0	0	87	0	68	0	0	0	0	19	0	0	19	27	20	21	0	87
32	Aymaras	####	Pelechuco	0	0	1061	0	0	36	1	68	330	578	43	5	761	4	5	283	8	1061
32	Aymaras	####	Viacha	2953	9600	8996	2953	5611	609	45	1713	8446	1667	184	321	11435	3477	363	6210	64	21549
32	Aymaras	####	Guaqui	547	554	1710	547	1053	242	7	148	656	122	13	23	2265	16	26	504	0	2811
32	Aymaras	####	Tiahuanacu	768	1434	3273	768	962	376	2	288	2549	432	21	77	4046	62	169	1182	16	5475
32	Aymaras	####	Desaguadero	360	392	1050	360	911	69	0	117	220	99	2	24	1412	56	27	297	10	1802
32	Aymaras	####	Luribay	392	800	1768	392	829	578	1	10	352	735	28	35	2163	6	31	747	13	2960
32	Aymaras	####	Sapahaqui	398	534	2751	398	660	982	20	27	249	1288	15	44	3151	13	41	445	33	3683
32	Aymaras	####	Yaco	769	161	2044	769	682	533	0	19	765	170	2	34	2815	5	10	119	25	2974
32	Aymaras	####	Malla	81	154	802	81	303	382	0	4	168	85	5	9	885	0	15	112	25	1037
32	Aymaras	####	Cairoma	123	365	2567	123	1070	440	1	20	348	1033	6	14	2694	33	49	248	31	3055
32	Aymaras	####	Inquisivi	323	1255	2833	323	1164	439	9	30	861	1548	17	20	3159	94	48	1089	21	4411
32	Aymaras	####	Quime	542	488	1813	542	940	398	0	8	319	598	2	36	2359	340	22	83	39	2843
32	Aymaras	####	Cajuata	0	0	1163	0	574	128	1	14	52	377	6	11	842	5	32	271	13	1163
32	Aymaras	####	Colquiri	444	446	4397	444	733	758	0	63	1495	1767	15	12	4656	240	80	265	46	5287
32	Aymaras	####	Ichoca	352	337	1585	352	525	172	3	20	789	378	29	6	1939	0	172	159	4	2274
32	Aymaras	####	Villa Libertad Licoma	0	10	615	0	334	68	0	4	50	151	13	5	508	81	7	29	0	625
32	Aymaras	####	Chulumani	147	1213	2389	147	2761	246	1	16	67	419	9	83	2422	596	133	571	27	3749
32	Aymaras	####	Irupana	0	790	2428	0	1629	529	2	17	234	759	8	40	2044	511	136	468	59	3218
32	Aymaras	####	Yanacachi	248	600	582	248	777	148	1	4	31	214	1	6	836	216	31	340	7	1430
32	Aymaras	####	Palos Blancos	0	1230	1084	0	849	266	1	13	137	1048	0	0	466	7	251	1590	0	2314
32	Aymaras	####	La Asunta	0	1103	3397	0	1768	317	1	15	87	2199	18	95	3139	202	81	925	153	4500
32	Aymaras	####	Pucarani	1191	2368	5328	1191	1250	367	5	292	4710	861	95	116	6525	13	91	2220	38	8887
32	Aymaras	####	Laja	289	1223	3230	289	644	399	3	377	2536	379	28	87	3523	15	53	1132	19	4742
32	Aymaras	####	Batallas	876	1739	3374	876	1216	314	0	149	2549	815	34	36	4255	11	81	1586	56	5989
32	Aymaras	####	Puerto Pérez	359	572	1878	359	331	213	8	107	1199	446	120	26	2238	1	51	511	8	2809
32	Aymaras	####	Sica Sica	615	1495	5641	615	2026	817	1	271	3302	662	11	46	6264	11	66	1330	80	7751
32	Aymaras	####	Umala	451	1146	1801	451	490	59	2	287	1825	153	66	65	2255	7	121	1007	8	3398
32	Aymaras	####	Ayo Ayo	291	604	1367	291	134	193	2	246	1081	240	62	13	1660	3	31	556	12	2262
32	Aymaras	####	Calamarca	489	864	2175	489	917	137	0	190	1276	452	41	26	2667	51	46	689	75	3528
32	Aymaras	####	Patacamaya	209	2082	3614	209	2394	522	3	168	2336	174	20	79	3823	37	126	1890	29	5905
32	Aymaras	####	Colquencha	592	473	1492	592	778	189	2	68	670	206	35	17	2087	3	14	443	10	2557
32	Aymaras	####	Collana	69	400	341	69	455	37	0	42	192	12	0	3	410	6	77	314	3	810
32	Aymaras	####	Coroico	98	1403	1794	98	2063	262	1	28	64	750	6	23	1805	573	293	580	44	3295
32	Aymaras	####	Coripata	253	733	2296	253	2370	201	1	4	131	265	4	53	2556	267	57	356	46	3282
32	Aymaras	####	Ixiamas	0	0	150	0	0	0	0	0	0	150	0	0	0	0	0	150	0	150
32	Aymaras	####	San Buenaventura	0	103	0	0	103	0	0	0	0	0	0	0	0	0	15	88	0	103
32	Aymaras	####	Charazani	0	0	453	0	0	0	0	0	0	425	12	16	249	11	9	174	10	453
32	Aymaras	####	Curva	0	0	228	0	0	0	0	0	82	143	2	1	199	2	0	27	0	228
32	Aymaras	####	Copacabana	1099	1533	2542	1099	2692	419	4	18	712	118	42	70	3651	520	140	856	7	5174

**Viviendas por Servicios, Pueblo Originario y Municipio**

Cód	Pueblo Originario	Cód	Sección	Viviendas por tipo de baño			Viviendas por tipo de suministro de agua										Viviendas por tipo de desague				
				NA	ConBaño	SinBaño	NA	Red	Pleta	Carro	PozoBom	PozoSinB	RioVertie	LagoLagu	Otra	NA	Alcantarill	Camara	PozoCiego	Superficie	Total
32	Aymaras	####	San Pedro de Tiquina	707	366	1798	707	838	92	1	58	686	63	388	38	2512	7	31	321	0	2871
32	Aymaras	####	Tito Yupanqui	173	99	670	173	261	43	0	45	107	20	284	9	843	0	0	83	16	942
32	Aymaras	####	San Pedro Cuarahuara	355	462	1710	355	39	96	0	436	1499	53	28	21	2066	1	12	440	8	2527
32	Aymaras	####	Papel Pampa	593	846	1041	593	5	27	3	583	1254	4	4	7	1634	2	17	823	4	2480
32	Aymaras	####	Chacarilla	144	81	431	144	2	0	0	7	257	166	77	3	576	0	0	80	0	656
32	Aymaras	####	Santiago de Machaca	645	814	792	645	588	234	0	289	309	170	3	13	1439	6	30	771	5	2251
32	Aymaras	####	Catacora	46	205	275	46	242	68	0	19	96	48	6	1	322	0	0	204	0	526
32	Aymaras	####	Caranavi	0	5925	5773	0	3555	707	4	68	1117	5923	127	197	3887	1451	342	5879	139	11698
32	Aymaras	####	Cochabamba	0	2598	11284	0	0	0	6910	5263	1173	536	0	0	0	0	0	13881	1	13882
32	Aymaras	####	Aiquile	0	0	59	0	0	0	0	0	22	9	0	28	0	0	0	36	23	59
32	Aymaras	####	Pasorapa	0	0	4	0	0	0	0	0	0	0	4	0	0	0	0	4	0	4
32	Aymaras	####	Omereque	0	0	9	0	0	0	0	0	0	0	9	0	0	0	0	9	0	9
32	Aymaras	####	Independencia	0	0	284	0	0	0	0	0	0	84	166	34	0	2	21	240	21	284
32	Aymaras	####	Morochata	0	0	966	0	0	0	0	0	0	783	162	21	0	0	0	906	60	966
32	Aymaras	####	Tarata	0	0	27	0	0	0	0	0	0	0	0	27	0	0	0	26	1	27
32	Aymaras	####	Anzaldo	0	0	8	0	0	0	0	0	0	0	0	8	0	0	0	4	4	8
32	Aymaras	####	Arbieto	0	0	29	0	0	0	0	0	0	0	0	29	0	0	0	15	14	29
32	Aymaras	####	Sacabamba	0	0	10	0	0	0	0	0	0	0	0	10	0	0	0	0	10	10
32	Aymaras	####	Arani	0	0	17	0	0	0	0	0	0	0	3	14	0	0	0	8	9	17
32	Aymaras	####	Vacas	0	0	9	0	0	0	0	0	0	0	9	0	0	0	0	9	0	9
32	Aymaras	####	Arque	0	0	31	0	0	0	0	0	0	0	24	7	0	0	0	17	14	31
32	Aymaras	####	Tacopaya	0	0	60	0	0	0	0	0	22	26	12	0	0	0	0	58	2	60
32	Aymaras	####	Capinota	0	0	72	0	0	0	0	0	0	0	0	72	0	0	0	48	24	72
32	Aymaras	####	Santivañez	0	0	35	0	0	0	0	0	0	0	35	0	0	0	0	26	9	35
32	Aymaras	####	Sicaya	0	0	2	0	0	0	0	0	0	0	2	0	0	0	0	2	0	2
32	Aymaras	####	Cliza	0	0	56	0	0	0	0	0	16	2	1	37	0	0	0	42	14	56
32	Aymaras	####	Toko	0	0	8	0	0	0	0	0	0	0	0	8	0	0	0	0	8	8
32	Aymaras	####	Tolata	0	0	29	0	0	0	0	0	0	2	2	25	0	0	0	28	1	29
32	Aymaras	####	Quillacollo	0	0	2173	0	0	0	0	981	481	206	38	467	0	0	0	2149	24	2173
32	Aymaras	####	Sipe Sipe	0	0	315	0	0	0	0	0	39	126	47	103	0	0	0	253	62	315
32	Aymaras	####	Tiquipaya	0	0	791	0	0	0	0	208	254	247	30	52	0	0	0	785	6	791
32	Aymaras	####	Vinto	0	0	845	0	0	0	0	0	463	184	27	171	0	0	0	650	195	845
32	Aymaras	####	Colcapirhua	0	0	810	0	0	0	0	510	183	11	3	103	0	0	0	810	0	810
32	Aymaras	####	Sacaba	0	0	1504	0	0	0	0	0	572	464	40	428	0	0	0	1422	82	1504
32	Aymaras	####	Colomi	0	0	41	0	0	0	0	0	0	0	41	0	0	0	0	16	25	41
32	Aymaras	####	Villa Tunari	0	23	710	0	0	0	0	0	0	726	7	0	0	0	0	733	0	733
32	Aymaras	####	Tapacarí	0	0	2494	0	0	0	0	0	0	2311	128	55	1990	32	102	342	28	2494
32	Aymaras	####	Totora	0	0	31	0	0	0	0	0	0	0	31	0	0	0	0	0	31	31
32	Aymaras	####	Pojo	0	0	274	0	0	0	0	0	32	60	180	2	0	0	0	194	80	274
32	Aymaras	####	Pocona	0	0	11	0	0	0	0	0	0	0	0	11	0	0	0	0	11	11
32	Aymaras	####	Chimoré	0	52	150	0	100	0	0	0	0	102	0	0	0	0	0	202	0	202
32	Aymaras	####	Puerto Villarroel	0	0	388	0	0	0	0	24	83	173	108	0	0	0	0	388	0	388
32	Aymaras	####	Mizque	0	0	55	0	0	0	0	0	2	16	19	18	0	0	0	39	16	55
32	Aymaras	####	Vila Vila	0	0	2	0	0	0	0	0	0	0	2	0	0	0	0	2	0	2
32	Aymaras	####	Alalay	0	0	4	0	0	0	0	0	0	0	4	0	0	0	0	4	0	4
32	Aymaras	####	Punata	0	0	61	0	0	0	0	0	0	0	0	61	0	0	0	26	35	61
32	Aymaras	####	Villa Rivero	0	0	3	0	0	0	0	0	0	0	0	3	0	0	0	0	3	3
32	Aymaras	####	San Benito	0	0	26	0	0	0	0	0	0	0	0	26	0	0	0	18	8	26
32	Aymaras	####	Tacachi	0	0	1	0	0	0	0	0	0	0	0	1	0	0	0	1	0	1
32	Aymaras	####	Cuchumuela	0	0	3	0	0	0	0	0	0	0	0	3	0	0	0	2	1	3
32	Aymaras	####	Bolívar	0	0	114	0	0	0	0	0	0	92	8	14	0	0	0	96	18	114
32	Aymaras	####	Tiraque	0	0	236	0	0	40	0	1	1	36	26	132	0	0	0	155	81	236
32	Aymaras	####	Oruro	0	0	11644	0	5808	2713	21	205	1203	94	40	1560	0	8020	1690	1786	148	11644
32	Aymaras	####	Caracollo	0	628	3662	0	1091	277	0	299	1750	635	109	129	3233	177	63	809	8	4290
32	Aymaras	####	El Choro	0	0	157	0	0	0	0	0	0	0	0	157	89	1	0	67	0	157
32	Aymaras	####	Challapata	0	0	2996	0	161	583	1	91	1297	810	11	42	1860	589	38	343	166	2996
32	Aymaras	####	Quillacas	250	65	1004	250	345	110	0	29	500	80	2	3	1256	0	3	60	0	1319
32	Aymaras	####	Corque	1120	98	2618	1120	300	142	0	106	1381	668	45	74	3742	1	24	60	9	3836
32	Aymaras	####	Choque Cota	426	160	395	426	11	13	0	111	247	156	15	2	821	0	3	146	11	981
32	Aymaras	####	Curahuara de Carangas	355	254	1083	355	385	75	0	35	378	433	17	14	1442	19	16	206	9	1692
32	Aymaras	####	Turco	627	150	1072	627	518	79	2	61	266	284	1	11	1700	0	18	122	9	1849
32	Aymaras	####	Huachacalla	156	99	250	156	291	36	0	5	9	1	0	7	407	54	7	37	0	505
32	Aymaras	####	Escara	188	34	294	188	208	5	0	12	93	5	1	4	482	0	4	30	0	516
32	Aymaras	####	Cruz de Machacamarca	70	3	310	70	62	69	0	15	160	2	4	1	380	0	0	3	0	383



**Viviendas por Servicios, Pueblo Originario y Municipio**

Cód	Pueblo Originario	Cód	Sección	Viviendas por tipo de baño				Viviendas por tipo de suministro de agua							Viviendas por tipo de desague						
				NA	ConBaño	SinBaño	NA	Red	Plata	Carro	PozoBom	PozoSinB	RioVertie	LagoLagu	Otra	NA	Alcantarill	Camara	PozoCiego	Superficie	Total
32	Aymaras	####	Yunguyo de Litoral	19	3	77	19	0	12	0	11	54	2	0	1	96	0	0	3	0	99
32	Aymaras	####	Esmeralda	45	42	339	45	135	8	0	15	216	2	0	5	384	0	0	42	0	426
32	Aymaras	####	Poopó	0	0	185	0	0	0	0	0	34	108	33	10	107	0	1	72	5	185
32	Aymaras	####	Pazña	0	0	112	0	0	0	0	0	0	78	6	28	0	0	0	107	5	112
32	Aymaras	####	Antequera	0	0	39	0	0	0	0	0	0	30	8	1	0	0	0	26	13	39
32	Aymaras	####	Huanuni	0	0	1053	0	0	0	0	24	612	370	0	47	718	6	23	101	205	1053
32	Aymaras	####	Machacamarca	0	0	50	0	0	0	0	0	18	9	0	23	0	0	5	41	4	50
32	Aymaras	####	Salinas de García Mendd	566	208	2559	566	851	187	0	265	1366	73	3	22	3127	16	74	115	1	3333
32	Aymaras	####	Pampa Aullagas	234	183	571	234	24	23	0	64	638	5	0	0	808	2	4	174	0	988
32	Aymaras	####	Sabaya	323	99	1223	323	505	102	0	129	364	197	0	25	1547	4	4	76	14	1645
32	Aymaras	####	Coipasa	51	1	146	51	1	6	0	4	119	17	0	0	197	0	0	1	0	198
32	Aymaras	####	Chipaya	0	0	12	0	0	0	0	0	0	5	2	5	0	0	0	12	0	12
32	Aymaras	####	Toledo	326	280	2550	326	430	156	4	115	1236	350	168	371	2880	155	15	90	16	3156
32	Aymaras	####	Eucaliptus	628	117	1332	628	793	64	1	50	459	47	2	33	1962	2	14	97	2	2077
32	Aymaras	####	Santiago de Andamarca	950	114	1511	950	297	65	1	101	907	177	35	42	2462	0	64	49	0	2575
32	Aymaras	####	Belén de Andamarca	425	70	583	425	62	100	0	11	422	47	9	2	1010	0	28	40	0	1078
32	Aymaras	####	San Pedro de Totora	881	286	1134	881	194	53	0	148	418	574	30	3	2016	3	17	252	13	2301
32	Aymaras	####	Huari	0	0	1804	0	124	142	2	83	749	644	44	16	1584	129	3	63	25	1804
32	Aymaras	####	La Rivera	20	3	121	20	53	4	0	0	39	26	0	2	141	0	0	3	0	144
32	Aymaras	####	Todos Santos	69	4	93	69	4	0	0	0	1	90	2	0	162	0	0	4	0	166
32	Aymaras	####	Carangas	0	0	75	0	1	5	0	0	9	58	2	0	67	0	5	3	0	75
32	Aymaras	####	Huayllamarca	881	217	1917	881	442	170	1	148	534	772	19	48	2803	1	45	166	0	3015
32	Aymaras	####	Potosí	0	0	747	0	0	0	0	0	5	42	5	695	0	0	225	115	407	747
32	Aymaras	####	Tingupaya	0	0	10	0	0	0	0	0	0	0	4	6	0	0	0	0	10	10
32	Aymaras	####	Yocalla	0	0	12	0	0	0	0	0	0	0	0	12	0	0	0	0	12	12
32	Aymaras	####	Urmiri	0	0	577	0	0	22	0	3	178	367	2	5	448	1	0	125	3	577
32	Aymaras	####	Uncía	0	0	1446	0	0	65	0	105	732	523	7	14	428	41	79	805	93	1446
32	Aymaras	####	Chayanta	0	0	426	0	0	0	0	13	200	177	8	28	208	47	10	151	10	426
32	Aymaras	####	Llallagua	0	0	1595	0	0	493	16	118	576	262	5	125	693	73	148	314	367	1595
32	Aymaras	####	Betanzos	0	0	16	0	0	0	0	0	0	0	0	16	0	0	0	0	16	16
32	Aymaras	####	Chaquí	0	0	7	0	0	0	0	0	0	0	0	7	0	0	0	2	5	7
32	Aymaras	####	Tacobamba	0	0	9	0	0	0	0	0	0	0	0	9	0	0	0	0	9	9
32	Aymaras	####	Colquechaca	0	0	93	0	0	0	0	0	0	0	66	27	0	0	0	26	67	93
32	Aymaras	####	Ravelo	0	0	21	0	0	0	0	0	0	0	5	16	0	0	0	0	21	21
32	Aymaras	####	Pocoata	0	0	187	0	0	0	0	0	0	147	19	21	0	0	0	171	16	187
32	Aymaras	####	Ocurí	0	0	12	0	0	0	0	0	0	0	0	12	0	0	0	1	11	12
32	Aymaras	####	S.P. De Buena Vista	0	0	470	0	0	0	0	0	0	260	154	56	81	80	36	225	48	470
32	Aymaras	####	Toro Toro	0	0	51	0	0	0	0	0	0	20	18	13	0	0	0	31	20	51
32	Aymaras	####	Cotagaita	0	0	63	0	0	0	0	0	0	30	17	16	0	0	0	49	14	63
32	Aymaras	####	Vitichi	0	0	7	0	0	0	0	0	0	0	3	4	0	0	0	0	7	7
32	Aymaras	####	Villa deSacaca	0	0	1587	0	0	37	1	123	694	683	32	17	1046	233	8	294	6	1587
32	Aymaras	####	Caripuyo	0	0	1907	0	90	1377	1	92	189	151	3	4	1661	16	42	181	7	1907
32	Aymaras	####	Tupiza	0	0	202	0	0	0	0	0	0	68	1	133	0	0	30	156	16	202
32	Aymaras	####	Atocha	0	0	107	0	0	46	1	2	4	40	0	14	0	66	10	7	24	107
32	Aymaras	####	Colcha "K"	0	0	173	0	0	0	0	0	56	104	3	10	0	32	20	121	0	173
32	Aymaras	####	San Pedro de Quemes	0	0	23	0	0	0	0	0	0	16	0	7	7	0	0	16	0	23
32	Aymaras	####	San Pablo de Lipez	0	0	8	0	0	0	0	0	0	5	2	1	0	0	0	4	4	8
32	Aymaras	####	Mojinete	0	0	4	0	0	0	0	0	0	4	0	0	0	0	0	4	0	4
32	Aymaras	####	San Antonio de Esmoruco	0	0	4	0	0	0	0	0	0	3	1	0	0	0	0	0	4	4
32	Aymaras	####	Puna	0	0	18	0	0	0	0	0	0	0	0	18	0	0	0	0	18	18
32	Aymaras	####	Caiza "D"	0	0	11	0	0	0	0	0	0	0	0	11	0	0	0	9	2	11
32	Aymaras	####	Uyuni	0	0	1900	0	296	59	0	241	977	280	8	39	1151	56	25	668	0	1900
32	Aymaras	####	Tomave	0	0	161	0	0	0	0	0	0	129	10	22	0	0	0	144	17	161
32	Aymaras	####	Porco	0	0	33	0	0	0	0	0	0	17	2	14	0	0	0	0	33	33
32	Aymaras	####	Arapampa	0	0	4	0	0	0	0	0	0	0	0	4	0	0	0	0	4	4
32	Aymaras	####	Acasio	0	0	7	0	0	0	0	0	0	0	1	6	0	0	0	5	2	7
32	Aymaras	####	Llica	493	131	691	493	460	58	1	49	228	17	2	7	1185	2	8	120	0	1315
32	Aymaras	####	Tahua	161	23	586	161	213	50	6	3	317	18	0	2	748	0	10	12	0	770
32	Aymaras	####	Villazón	0	0	817	0	0	38	11	60	470	90	15	133	0	0	0	816	1	817
32	Aymaras	####	San Agustín	0	0	8	0	0	0	0	0	0	5	0	3	0	0	0	8	0	8
32	Aymaras	####	Tarija	0	0	1127	0	0	599	26	213	124	150	0	15	0	0	0	1122	5	1127
32	Aymaras	####	Padcaya	0	0	17	0	0	0	0	0	0	0	0	17	0	0	0	0	17	17
32	Aymaras	####	Bermejo	0	0	226	0	0	71	28	39	31	53	0	4	0	0	0	224	2	226
32	Aymaras	####	Yacuiba	0	755	177	0	0	768	28	88	0	0	48	0	0	0	0	932	0	932

**Viviendas por Servicios, Pueblo Originario y Municipio**

Cód	Pueblo Originario	Cód	Sección	Viviendas por tipo de baño				Viviendas por tipo de suministro de agua							Viviendas por tipo de desagüe						
				NA	ConBaño	SinBaño	NA	Red	Plata	Carro	PozoBomH	PozoSinBc	RioVertier	LagoLagu	Otra	NA	Alcantarill	Camara	PozoCiego	Superficie	Total
32	Aymaras	####	Caraparí	0	0	12	0	0	0	0	0	0	12	0	0	0	0	0	12	0	12
32	Aymaras	####	Villamontes	0	83	58	0	0	83	0	0	58	0	0	0	0	0	0	141	0	141
32	Aymaras	####	Uriondo	0	0	5	0	0	0	0	0	0	0	0	5	0	0	0	2	3	5
32	Aymaras	####	Yunchará	0	0	8	0	0	0	0	0	2	3	3	0	0	0	8	0	8	
32	Aymaras	####	Villa San Lorenzo	0	0	17	0	0	0	0	0	0	0	17	0	0	0	17	0	17	
32	Aymaras	####	El Puente	0	0	23	0	0	0	0	0	0	0	23	0	0	0	21	2	23	
32	Aymaras	####	Entre Ríos	0	0	18	0	7	1	0	0	10	0	0	10	0	0	8	0	18	
32	Aymaras	####	Santa Cruz de la Sierra	0	14873	78	0	14873	0	0	0	78	0	0	0	0	0	14951	0	14951	
32	Aymaras	####	Cotoca	0	97	88	0	0	97	0	0	88	0	0	0	0	0	185	0	185	
32	Aymaras	####	Porongo	0	0	16	0	0	0	0	0	16	0	0	0	0	0	16	0	16	
32	Aymaras	####	La Guardia	0	0	244	0	0	97	14	97	36	0	0	0	0	0	244	0	244	
32	Aymaras	####	El Torno	0	0	129	0	0	0	17	29	15	0	68	0	0	0	71	58	129	
32	Aymaras	####	Warnes	0	56	160	0	124	22	0	0	70	0	0	0	0	0	216	0	216	
32	Aymaras	####	Okinawa Uno	0	19	12	0	9	0	0	22	0	0	0	0	0	0	31	0	31	
32	Aymaras	####	San Ignacio de Velasco	0	115	0	0	95	7	5	8	0	0	0	20	0	95	0	0	115	
32	Aymaras	####	San Miguel de Velasco	4	0	0	4	0	0	0	0	0	0	0	4	0	0	0	0	4	
32	Aymaras	####	San Rafael	0	6	0	0	5	0	0	0	1	0	0	1	0	5	0	0	6	
32	Aymaras	####	Buena Vista	0	25	20	0	27	0	0	0	0	18	0	0	0	0	27	18	45	
32	Aymaras	####	San Carlos	0	0	70	0	0	0	0	27	20	10	13	0	0	0	47	23	70	
32	Aymaras	####	Yapacaní	0	50	203	0	0	0	0	170	0	83	0	0	0	0	243	10	253	
32	Aymaras	####	San José de Chiquitos	0	78	0	0	78	0	0	0	0	0	0	9	0	0	69	0	78	
32	Aymaras	####	Pailón	0	56	0	0	0	34	0	22	0	0	0	0	0	0	56	0	56	
32	Aymaras	####	Roboré	0	119	0	0	119	0	0	0	0	0	0	25	3	91	0	0	119	
32	Aymaras	####	Portachuelo	0	0	34	0	0	0	0	21	0	13	0	0	0	0	34	0	34	
32	Aymaras	####	Santa Rosa del Sara	0	0	30	0	0	0	0	0	4	26	0	0	0	0	24	6	30	
32	Aymaras	####	Lagunillas	0	0	1	0	1	0	0	0	0	0	0	1	0	0	0	0	1	
32	Aymaras	####	Charagua	0	52	0	0	32	0	0	20	0	0	0	32	0	0	20	0	52	
32	Aymaras	####	Cabezas	0	0	31	0	0	0	0	30	1	0	0	0	0	0	31	0	31	
32	Aymaras	####	Cuevo	0	49	0	0	49	0	0	0	0	0	0	49	0	0	49	0	49	
32	Aymaras	####	Gutiérrez	0	5	0	0	5	0	0	0	0	0	0	5	0	0	0	0	5	
32	Aymaras	####	Camiri	0	88	9	0	88	9	0	0	0	0	0	9	0	0	88	0	97	
32	Aymaras	####	Boyuibe	0	15	0	0	15	0	0	0	15	0	0	0	0	0	15	0	15	
32	Aymaras	####	Vallegrande	0	0	35	0	0	0	0	0	2	4	29	0	0	0	14	21	35	
32	Aymaras	####	Trigal	0	0	2	0	0	0	0	0	0	0	2	0	0	0	0	2	2	
32	Aymaras	####	Moro Moro	0	0	1	0	0	0	0	0	0	1	0	0	0	0	0	1	1	
32	Aymaras	####	Postrer Valle	0	0	3	0	0	0	0	0	0	3	0	0	0	0	1	2	3	
32	Aymaras	####	Pucara	0	0	0	0	0	0	0	0	0	0	0	0	0	0	0	0	0	
32	Aymaras	####	Samaipata	0	0	37	0	6	11	0	6	5	9	0	0	0	0	37	0	37	
32	Aymaras	####	Pampa Grande	0	0	27	0	0	0	0	0	7	3	17	0	0	0	27	0	27	
32	Aymaras	####	Mairana	0	0	53	0	20	19	0	1	3	3	3	4	0	0	34	19	53	
32	Aymaras	####	Quirusillas	0	0	1	0	0	0	0	0	0	1	0	0	0	0	1	1	1	
32	Aymaras	####	Montero	0	0	407	0	0	0	0	0	407	0	0	0	0	0	407	0	407	
32	Aymaras	####	Gral. Saavedra	0	0	17	0	0	0	0	0	17	0	0	0	0	0	17	0	17	
32	Aymaras	####	Mineros	0	0	135	0	0	56	1	33	45	0	0	0	0	0	135	0	135	
32	Aymaras	####	Concepción	0	33	0	0	22	0	0	11	0	0	0	11	0	0	22	0	33	
32	Aymaras	####	San Javier	0	33	0	0	32	0	0	1	0	0	0	1	0	32	0	0	33	
32	Aymaras	####	San Ramón	0	28	0	0	0	25	0	0	3	0	0	0	0	0	28	0	28	
32	Aymaras	####	San Julián	0	0	277	0	0	0	0	129	148	0	0	0	0	0	236	41	277	
32	Aymaras	####	San Antonio de Lomerío	0	2	0	0	0	0	0	2	0	0	0	2	0	0	0	0	2	
32	Aymaras	####	San Matías	0	64	0	0	52	0	0	0	12	0	0	12	0	0	52	0	64	
32	Aymaras	####	Comarapa	0	0	93	0	0	0	0	0	21	59	13	0	0	0	60	33	93	
32	Aymaras	####	Saipina	0	0	45	0	0	0	0	0	40	4	1	0	0	0	40	5	45	
32	Aymaras	####	Puerto Suarez	0	143	0	0	143	0	0	0	0	0	0	0	0	15	128	0	143	
32	Aymaras	####	Puerto Quijarro	0	194	0	0	192	0	0	2	0	0	0	2	0	0	192	0	194	
32	Aymaras	####	Ascensión de Guarayos	0	52	5	0	0	0	0	52	5	0	0	0	0	0	57	0	57	
32	Aymaras	####	Urubichá	2	4	0	2	4	0	0	0	0	0	0	6	0	0	0	0	6	
32	Aymaras	####	El Puente	0	6	69	0	0	0	0	75	0	0	0	0	0	0	75	0	75	
32	Aymaras	####	Trinidad	0	636	10	0	0	0	65	571	0	0	10	0	0	0	646	0	646	
32	Aymaras	####	San Javier	0	1	0	0	0	0	0	1	0	0	0	0	0	0	1	0	1	
32	Aymaras	####	Riberalta	0	0	358	0	0	0	0	0	223	135	0	0	0	0	23	335	358	
32	Aymaras	####	Guayaramerín	0	244	15	0	0	0	0	0	244	0	15	0	0	0	248	11	259	
32	Aymaras	####	Reyes	0	44	0	0	0	0	0	28	16	0	0	16	0	0	28	0	44	
32	Aymaras	####	San Borja	0	0	736	0	0	0	0	0	456	0	280	0	0	0	712	24	736	
32	Aymaras	####	Santa Rosa	0	0	26	0	0	0	0	0	22	4	0	0	0	0	4	22	26	

Viviendas por Servicios, Pueblo Originario y Municipio

Cód	Pueblo Originario	Cód	Sección	Viviendas por tipo de baño				Viviendas por tipo de suministro de agua								Viviendas por tipo de desagüe					
				NA	ConBaño	SinBaño	NA	Red	Pleta	Carro	PozoBom	PozoSinB	RioVertie	LagoLagu	Otra	NA	Alcantarill	Camara	PozoCiego	Superficie	Total
32	Aymaras	####	Rurrenabaque	0	155	211	0	45	77	33	0	0	211	0	0	136	0	3	227	0	366
32	Aymaras	####	Santa Ana de Yacuma	0	36	0	0	32	0	0	0	4	0	0	0	0	0	0	36	0	36
32	Aymaras	####	Exaltación	0	1	1	0	0	0	0	0	1	0	1	0	0	0	0	2	0	2
32	Aymaras	####	San Ignacio	0	47	0	0	35	12	0	0	0	0	0	0	47	0	0	0	0	47
32	Aymaras	####	Loreto	0	2	0	0	0	0	0	0	2	0	0	0	2	0	0	0	0	2
32	Aymaras	####	San Andrés	0	32	0	0	0	0	0	0	0	32	0	0	0	0	0	32	0	32
32	Aymaras	####	San Joaquín	0	13	0	0	0	0	0	1	12	0	0	0	1	0	0	12	0	13
32	Aymaras	####	San Ramón	0	16	0	0	0	0	0	0	16	0	0	0	0	0	0	16	0	16
32	Aymaras	####	Puerto Siles	0	1	1	0	0	0	0	0	2	0	0	0	0	0	0	2	0	2
32	Aymaras	####	Magdalena	0	2	5	0	0	0	0	0	7	0	0	0	0	0	0	2	5	7
32	Aymaras	####	Baures	0	0	11	0	0	0	0	0	11	0	0	0	0	0	0	11	0	11
32	Aymaras	####	Huacaraje	0	0	0	0	0	0	0	0	0	0	0	0	0	0	0	0	0	0
32	Aymaras	####	Cobija	0	251	308	0	0	0	0	0	444	103	12	0	0	0	0	137	422	559
32	Aymaras	####	Porvenir	0	0	14	0	0	0	0	0	0	0	11	3	0	0	0	0	14	14
32	Aymaras	####	Bolpebra	0	0	18	0	0	0	0	0	0	18	0	0	0	0	0	18	0	18
32	Aymaras	####	Bella Flor	0	0	19	0	0	0	0	0	0	0	0	19	0	0	0	0	19	19
32	Aymaras	####	Puerto Rico	0	0	9	0	0	0	0	0	0	0	9	0	0	0	0	9	0	9
32	Aymaras	####	San Pedro	0	0	0	0	0	0	0	0	0	0	0	0	0	0	0	0	0	0
32	Aymaras	####	Filadelfia	0	0	7	0	0	0	0	0	0	0	2	5	0	0	0	0	7	7
32	Aymaras	####	Puerto Gonzales Moreno	0	0	1	0	0	0	0	0	0	1	0	0	0	0	0	1	0	1
32	Aymaras	####	San Lorenzo	0	0	3	0	0	0	0	0	0	0	1	2	0	0	0	3	0	3
32	Aymaras	####	El Sena	0	0	6	0	0	0	0	0	0	3	3	0	0	0	0	6	0	6
32	Aymaras	####	Santa Rosa	0	0	4	0	0	0	0	0	0	0	0	4	0	0	0	2	2	4
32	Aymaras	####	Ingavi	0	0	1	0	0	0	0	0	0	0	1	0	0	0	0	0	1	1
32	Aymaras	####	Nueva Esperanza	0	0	14	0	0	0	0	0	0	9	4	1	0	0	0	10	4	14
32	Aymaras	####	Villa Nueva	0	0	0	0	0	0	0	0	0	0	0	0	0	0	0	0	0	0
32	Aymaras	####	Santos Mercado	0	0	1	0	0	0	0	0	0	0	0	1	0	0	0	0	1	1
98	Otros	####	Sucre	16	208	0	16	208	0	0	0	0	0	0	16	208	0	0	0	0	224
98	Otros	####	Yotala	11	0	0	11	0	0	0	0	0	0	0	11	0	0	0	0	0	11
98	Otros	####	Poroma	6	0	0	6	0	0	0	0	0	0	0	6	0	0	0	0	0	6
98	Otros	####	Azurduy	0	0	3	0	0	0	0	0	3	0	0	3	0	0	0	0	0	3
98	Otros	####	Tarvita	8	0	0	8	0	0	0	0	0	0	0	8	0	0	0	0	0	8
98	Otros	####	Zudañez	2	0	0	2	0	0	0	0	0	0	0	2	0	0	0	0	0	2
98	Otros	####	Presto	5	0	0	5	0	0	0	0	0	0	0	5	0	0	0	0	0	5
98	Otros	####	Mojocoya	5	0	0	5	0	0	0	0	0	0	0	5	0	0	0	0	0	5
98	Otros	####	Icla	18	0	0	18	0	0	0	0	0	0	0	18	0	0	0	0	0	18
98	Otros	####	Padilla	0	2	8	0	2	8	0	0	0	0	0	8	2	0	0	0	0	10
98	Otros	####	Tomina	4	0	0	4	0	0	0	0	0	0	0	4	0	0	0	0	0	4
98	Otros	####	Sopachuy	7	0	0	7	0	0	0	0	0	0	0	7	0	0	0	0	0	7
98	Otros	####	Villa Alcalá	0	0	14	0	0	0	0	0	0	14	0	0	14	0	0	0	0	14
98	Otros	####	El Villar	0	0	7	0	0	7	0	0	0	0	0	7	0	0	0	0	0	7
98	Otros	####	Monteagudo	0	18	48	0	18	0	0	0	0	48	0	0	48	18	0	0	0	66
98	Otros	####	Huacareta	0	0	11	0	0	0	0	0	0	11	0	0	11	0	0	0	0	11
98	Otros	####	Tarabuco	9	0	0	9	0	0	0	0	0	0	0	9	0	0	0	0	0	9
98	Otros	####	Yamparáez	3	0	0	3	0	0	0	0	0	0	0	3	0	0	0	0	0	3
98	Otros	####	Camargo	0	21	0	0	21	0	0	0	0	0	0	0	13	8	0	0	0	21
98	Otros	####	San Lucas	12	0	0	12	0	0	0	0	0	0	0	12	0	0	0	0	0	12
98	Otros	####	Incahuasi	56	0	0	56	0	0	0	0	0	0	0	56	0	0	0	0	0	56
98	Otros	####	Villa Serrano	0	4	2	0	4	0	0	0	2	0	0	2	4	0	0	0	0	6
98	Otros	####	Villa Abecia	0	0	4	0	0	0	0	0	4	0	0	0	4	0	0	0	0	4
98	Otros	####	Culpina	0	3	9	0	3	0	0	0	3	9	0	0	9	3	0	0	0	12
98	Otros	####	Las Carreras	0	0	3	0	0	0	0	0	3	0	0	0	0	0	3	0	0	3
98	Otros	####	Muyupampa	0	9	6	0	9	0	0	0	6	0	0	6	9	0	0	0	0	15
98	Otros	####	Huacaya	0	0	3	0	0	0	0	3	0	0	0	0	3	0	0	0	0	3
98	Otros	####	Macharetí	0	0	16	0	0	0	0	0	16	0	0	0	0	0	0	16	0	16
98	Otros	####	La Paz	7	1271	0	7	1271	0	0	0	0	0	0	7	1271	0	0	0	0	1278
98	Otros	####	Palca	6	0	0	6	0	0	0	0	0	0	0	6	0	0	0	0	0	6
98	Otros	####	Mecapaca	11	0	0	11	0	0	0	0	0	0	0	11	0	0	0	0	0	11
98	Otros	####	Achocalla	13	0	0	13	0	0	0	0	0	0	0	13	0	0	0	0	0	13
98	Otros	####	El Alto	0	658	0	0	658	0	0	0	0	0	0	658	0	0	0	0	0	658
98	Otros	####	Achacachi	18	0	0	18	0	0	0	0	0	0	0	18	0	0	0	0	0	18
98	Otros	####	Ancoraimés	1	0	0	1	0	0	0	0	0	0	0	1	0	0	0	0	0	1
98	Otros	####	Coro Coro	5	0	0	5	0	0	0	0	0	0	0	5	0	0	0	0	0	5
98	Otros	####	Caquiaviri	5	0	0	5	0	0	0	0	0	0	0	5	0	0	0	0	0	5

**Viviendas por Servicios, Pueblo Originario y Municipio**

Cód	Pueblo Originario	Cód	Sección	Viviendas por tipo de baño			Viviendas por tipo de suministro de agua							Viviendas por tipo de desagüe							
				NA	ConBaño	SinBaño	NA	Red	Pleta	Carro	PozoBom	PozoSinB	RioVertier	LagoLagu	Otra	NA	Alcantarill	Camara	PozoCiego	Superficie	Total
98	Otros	####	Calacoto	3	0	0	3	0	0	0	0	0	0	0	0	3	0	0	0	0	3
98	Otros	####	Comanche	5	0	0	5	0	0	0	0	0	0	0	5	0	0	0	0	0	5
98	Otros	####	Charaña	2	0	0	2	0	0	0	0	0	0	0	2	0	0	0	0	0	2
98	Otros	####	Waldo Ballivian	1	0	0	1	0	0	0	0	0	0	0	1	0	0	0	0	0	1
98	Otros	####	Nazacara de Pacajes	0	0	0	0	0	0	0	0	0	0	0	0	0	0	0	0	0	0
98	Otros	####	Callapa	3	0	0	3	0	0	0	0	0	0	0	3	0	0	0	0	0	3
98	Otros	####	Puerto Acosta	7	0	0	7	0	0	0	0	0	0	0	7	0	0	0	0	0	7
98	Otros	####	Mocomoco	17	0	0	17	0	0	0	0	0	0	0	17	0	0	0	0	0	17
98	Otros	####	Pto. Carabuco	8	0	0	8	0	0	0	0	0	0	0	8	0	0	0	0	0	8
98	Otros	####	Chuma	2	0	0	2	0	0	0	0	0	0	0	2	0	0	0	0	0	2
98	Otros	####	Ayata	53	0	0	53	0	0	0	0	0	0	0	53	0	0	0	0	0	53
98	Otros	####	Aucapata	2	0	0	2	0	0	0	0	0	0	0	2	0	0	0	0	0	2
98	Otros	####	Sorata	15	0	0	15	0	0	0	0	0	0	0	15	0	0	0	0	0	15
98	Otros	####	Tacacoma	7	0	0	7	0	0	0	0	0	0	0	7	0	0	0	0	0	7
98	Otros	####	Quiabaya	3	0	0	3	0	0	0	0	0	0	0	3	0	0	0	0	0	3
98	Otros	####	Combaya	1	0	0	1	0	0	0	0	0	0	0	1	0	0	0	0	0	1
98	Otros	####	Tipuani	20	13	0	20	13	0	0	0	0	0	0	33	0	0	0	0	0	33
98	Otros	####	Pelechuco	5	0	0	5	0	0	0	0	0	0	0	5	0	0	0	0	0	5
98	Otros	####	Viacha	63	22	0	63	22	0	0	0	0	0	0	85	0	0	0	0	0	85
98	Otros	####	Guaqui	4	0	0	4	0	0	0	0	0	0	0	4	0	0	0	0	0	4
98	Otros	####	Tiahuanacu	3	0	0	3	0	0	0	0	0	0	0	3	0	0	0	0	0	3
98	Otros	####	Desaguadero	1	0	0	1	0	0	0	0	0	0	0	1	0	0	0	0	0	1
98	Otros	####	Luribay	4	0	0	4	0	0	0	0	0	0	0	4	0	0	0	0	0	4
98	Otros	####	Sapahaqui	16	0	0	16	0	0	0	0	0	0	0	16	0	0	0	0	0	16
98	Otros	####	Yaco	1	0	0	1	0	0	0	0	0	0	0	1	0	0	0	0	0	1
98	Otros	####	Malla	26	0	0	26	0	0	0	0	0	0	0	26	0	0	0	0	0	26
98	Otros	####	Cairoma	2	0	0	2	0	0	0	0	0	0	0	2	0	0	0	0	0	2
98	Otros	####	Inquisivi	8	0	0	8	0	0	0	0	0	0	0	8	0	0	0	0	0	8
98	Otros	####	Quime	7	0	0	7	0	0	0	0	0	0	0	7	0	0	0	0	0	7
98	Otros	####	Cajuata	0	9	0	0	9	0	0	0	0	0	0	9	0	0	0	0	0	9
98	Otros	####	Colquiri	2	0	0	2	0	0	0	0	0	0	0	2	0	0	0	0	0	2
98	Otros	####	Ichoca	8	0	0	8	0	0	0	0	0	0	0	8	0	0	0	0	0	8
98	Otros	####	Villa Libertad Licoma	0	1	0	0	1	0	0	0	0	0	0	1	0	0	0	0	0	1
98	Otros	####	Chulumani	41	6	0	41	6	0	0	0	0	0	0	47	0	0	0	0	0	47
98	Otros	####	Irupana	0	94	0	0	94	0	0	0	0	0	0	94	0	0	0	0	0	94
98	Otros	####	Ynacachi	3	0	0	3	0	0	0	0	0	0	0	3	0	0	0	0	0	3
98	Otros	####	La Asunta	22	0	0	22	0	0	0	0	0	0	0	22	0	0	0	0	0	22
98	Otros	####	Pucarani	11	0	0	11	0	0	0	0	0	0	0	11	0	0	0	0	0	11
98	Otros	####	Laja	5	0	0	5	0	0	0	0	0	0	0	5	0	0	0	0	0	5
98	Otros	####	Batallas	9	0	0	9	0	0	0	0	0	0	0	9	0	0	0	0	0	9
98	Otros	####	Puerto Pérez	3	0	0	3	0	0	0	0	0	0	0	3	0	0	0	0	0	3
98	Otros	####	Sica Sica	3	0	0	3	0	0	0	0	0	0	0	3	0	0	0	0	0	3
98	Otros	####	Umala	3	0	0	3	0	0	0	0	0	0	0	3	0	0	0	0	0	3
98	Otros	####	Ayo Ayo	1	0	0	1	0	0	0	0	0	0	0	1	0	0	0	0	0	1
98	Otros	####	Calamarca	0	0	0	0	0	0	0	0	0	0	0	0	0	0	0	0	0	0
98	Otros	####	Patacamaya	21	0	0	21	0	0	0	0	0	0	0	21	0	0	0	0	0	21
98	Otros	####	Colquencha	2	0	0	2	0	0	0	0	0	0	0	2	0	0	0	0	0	2
98	Otros	####	Collana	1	0	0	1	0	0	0	0	0	0	0	1	0	0	0	0	0	1
98	Otros	####	Coroico	56	5	0	56	5	0	0	0	0	0	0	61	0	0	0	0	0	61
98	Otros	####	Coripata	40	0	0	40	0	0	0	0	0	0	0	40	0	0	0	0	0	40
98	Otros	####	Charazani	2	0	0	2	0	0	0	0	0	0	0	2	0	0	0	0	0	2
98	Otros	####	Curva	1	0	0	1	0	0	0	0	0	0	0	1	0	0	0	0	0	1
98	Otros	####	Copacabana	4	0	0	4	0	0	0	0	0	0	0	4	0	0	0	0	0	4
98	Otros	####	San Pedro de Tiquina	7	0	0	7	0	0	0	0	0	0	0	7	0	0	0	0	0	7
98	Otros	####	Tito Yupanqui	0	0	0	0	0	0	0	0	0	0	0	0	0	0	0	0	0	0
98	Otros	####	San Pedro Cuarahuara	1	0	0	1	0	0	0	0	0	0	0	1	0	0	0	0	0	1
98	Otros	####	Papel Pampa	2	0	0	2	0	0	0	0	0	0	0	2	0	0	0	0	0	2
98	Otros	####	Chacarilla	1	0	0	1	0	0	0	0	0	0	0	1	0	0	0	0	0	1
98	Otros	####	Santiago de Machaca	0	0	0	0	0	0	0	0	0	0	0	0	0	0	0	0	0	0
98	Otros	####	Catacora	0	0	0	0	0	0	0	0	0	0	0	0	0	0	0	0	0	0
98	Otros	####	Caranavi	0	97	0	0	97	0	0	0	0	0	0	56	41	0	0	0	0	97
98	Otros	####	Cochabamba	0	607	0	0	607	0	0	0	0	0	0	0	607	0	0	0	0	607
98	Otros	####	Aiquile	2	11	0	2	11	0	0	0	0	0	0	13	0	0	0	0	0	13
98	Otros	####	Pasorapa	0	0	3	0	3	0	0	0	0	0	0	3	0	0	0	0	0	3

**Viviendas por Servicios, Pueblo Originario y Municipio**

Cód	Pueblo Originario	Cód	Sección	Viviendas por tipo de baño			Viviendas por tipo de suministro de agua										Viviendas por tipo de desague				
				NA	ConBaño	SinBaño	NA	Red	Pleta	Carro	PozoBom	PozoSinB	RioVertier	LagoLagu	Otra	NA	Alcantarill	Camara	PozoCiego	Superficie	Total
98	Otros	####	Omereque	10	0	0	10	0	0	0	0	0	0	0	0	10	0	0	0	0	10
98	Otros	####	Independencia	3	0	0	3	0	0	0	0	0	0	0	0	3	0	0	0	0	3
98	Otros	####	Morochata	5	0	0	5	0	0	0	0	0	0	0	0	5	0	0	0	0	5
98	Otros	####	Tarata	10	0	0	10	0	0	0	0	0	0	0	0	10	0	0	0	0	10
98	Otros	####	Anzaldo	2	0	0	2	0	0	0	0	0	0	0	0	2	0	0	0	0	2
98	Otros	####	Arbieto	15	0	0	15	0	0	0	0	0	0	0	0	15	0	0	0	0	15
98	Otros	####	Sacabamba	1	0	0	1	0	0	0	0	0	0	0	0	1	0	0	0	0	1
98	Otros	####	Arani	6	0	0	6	0	0	0	0	0	0	0	0	6	0	0	0	0	6
98	Otros	####	Vacas	3	0	0	3	0	0	0	0	0	0	0	0	3	0	0	0	0	3
98	Otros	####	Arque	2	0	0	2	0	0	0	0	0	0	0	0	2	0	0	0	0	2
98	Otros	####	Tacopaya	2	0	0	2	0	0	0	0	0	0	0	0	2	0	0	0	0	2
98	Otros	####	Capinota	5	0	0	5	0	0	0	0	0	0	0	0	5	0	0	0	0	5
98	Otros	####	Santivañez	3	0	0	3	0	0	0	0	0	0	0	0	3	0	0	0	0	3
98	Otros	####	Sicaya	1	0	0	1	0	0	0	0	0	0	0	0	1	0	0	0	0	1
98	Otros	####	Cliza	21	0	0	21	0	0	0	0	0	0	0	0	21	0	0	0	0	21
98	Otros	####	Toko	6	0	0	6	0	0	0	0	0	0	0	0	6	0	0	0	0	6
98	Otros	####	Tolata	2	1	0	2	1	0	0	0	0	0	0	0	3	0	0	0	0	3
98	Otros	####	Quillacollo	22	85	0	22	85	0	0	0	0	0	0	0	22	85	0	0	0	107
98	Otros	####	Sipe Sipe	18	3	0	18	3	0	0	0	0	0	0	0	21	0	0	0	0	21
98	Otros	####	Tiquipaya	0	35	0	0	35	0	0	0	0	0	0	0	11	24	0	0	0	35
98	Otros	####	Vinto	1	21	0	1	21	0	0	0	0	0	0	0	22	0	0	0	0	22
98	Otros	####	Colcapirhua	0	37	0	0	37	0	0	0	0	0	0	0	0	37	0	0	0	37
98	Otros	####	Sacaba	9	125	0	9	125	0	0	0	0	0	0	0	9	125	0	0	0	134
98	Otros	####	Colomi	4	0	0	4	0	0	0	0	0	0	0	0	4	0	0	0	0	4
98	Otros	####	Tapacari	2	0	0	2	0	0	0	0	0	0	0	0	2	0	0	0	0	2
98	Otros	####	Totora	4	0	0	4	0	0	0	0	0	0	0	0	4	0	0	0	0	4
98	Otros	####	Pojo	54	13	0	54	13	0	0	0	0	0	0	0	67	0	0	0	0	67
98	Otros	####	Pocona	2	0	0	2	0	0	0	0	0	0	0	0	2	0	0	0	0	2
98	Otros	####	Mizque	6	0	0	6	0	0	0	0	0	0	0	0	6	0	0	0	0	6
98	Otros	####	Vila Vila	0	0	0	0	0	0	0	0	0	0	0	0	0	0	0	0	0	0
98	Otros	####	Alalay	0	0	0	0	0	0	0	0	0	0	0	0	0	0	0	0	0	0
98	Otros	####	Punata	5	14	0	5	14	0	0	0	0	0	0	0	19	0	0	0	0	19
98	Otros	####	Villa Rivero	0	0	0	0	0	0	0	0	0	0	0	0	0	0	0	0	0	0
98	Otros	####	San Benito	3	0	0	3	0	0	0	0	0	0	0	0	3	0	0	0	0	3
98	Otros	####	Tacachi	0	0	0	0	0	0	0	0	0	0	0	0	0	0	0	0	0	0
98	Otros	####	Cuchumuela	1	0	0	1	0	0	0	0	0	0	0	0	1	0	0	0	0	1
98	Otros	####	Bolívar	0	0	0	0	0	0	0	0	0	0	0	0	0	0	0	0	0	0
98	Otros	####	Tiraque	26	4	0	26	4	0	0	0	0	0	0	0	30	0	0	0	0	30
98	Otros	####	Oruro	2	168	0	2	168	0	0	0	0	0	0	0	2	168	0	0	0	170
98	Otros	####	Caracollo	6	0	0	6	0	0	0	0	0	0	0	0	6	0	0	0	0	6
98	Otros	####	El Choro	3	0	0	3	0	0	0	0	0	0	0	0	3	0	0	0	0	3
98	Otros	####	Challapata	24	0	0	24	0	0	0	0	0	0	0	0	24	0	0	0	0	24
98	Otros	####	Quillacas	1	0	0	1	0	0	0	0	0	0	0	0	1	0	0	0	0	1
98	Otros	####	Corque	6	0	0	6	0	0	0	0	0	0	0	0	6	0	0	0	0	6
98	Otros	####	Choque Cota	0	0	0	0	0	0	0	0	0	0	0	0	0	0	0	0	0	0
98	Otros	####	Curahuara de Carangas	4	0	0	4	0	0	0	0	0	0	0	0	4	0	0	0	0	4
98	Otros	####	Turco	1	0	0	1	0	0	0	0	0	0	0	0	1	0	0	0	0	1
98	Otros	####	Huachacalla	10	0	0	10	0	0	0	0	0	0	0	0	10	0	0	0	0	10
98	Otros	####	Escara	2	0	0	2	0	0	0	0	0	0	0	0	2	0	0	0	0	2
98	Otros	####	Cruz de Machacamarca	0	0	0	0	0	0	0	0	0	0	0	0	0	0	0	0	0	0
98	Otros	####	Yunguyo de Litoral	0	0	0	0	0	0	0	0	0	0	0	0	0	0	0	0	0	0
98	Otros	####	Esmeralda	0	0	0	0	0	0	0	0	0	0	0	0	0	0	0	0	0	0
98	Otros	####	Poopó	28	0	0	28	0	0	0	0	0	0	0	0	28	0	0	0	0	28
98	Otros	####	Pazña	0	0	0	0	0	0	0	0	0	0	0	0	0	0	0	0	0	0
98	Otros	####	Antequera	1	0	0	1	0	0	0	0	0	0	0	0	1	0	0	0	0	1
98	Otros	####	Huanuni	8	0	7	8	7	0	0	0	0	0	0	0	15	0	0	0	0	15
98	Otros	####	Machacamarca	3	0	0	3	0	0	0	0	0	0	0	0	3	0	0	0	0	3
98	Otros	####	Salinas de García Mend	4	0	0	4	0	0	0	0	0	0	0	0	4	0	0	0	0	4
98	Otros	####	Pampa Aullagas	0	0	0	0	0	0	0	0	0	0	0	0	0	0	0	0	0	0
98	Otros	####	Sabaya	10	0	0	10	0	0	0	0	0	0	0	0	10	0	0	0	0	10
98	Otros	####	Coipasa	0	0	0	0	0	0	0	0	0	0	0	0	0	0	0	0	0	0
98	Otros	####	Chipaya	322	65	425	322	88	28	0	79	295	0	0	0	764	0	0	48	0	812
98	Otros	####	Toledo	3	0	0	3	0	0	0	0	0	0	0	0	3	0	0	0	0	3
98	Otros	####	Eucaliptus	5	0	0	5	0	0	0	0	0	0	0	0	5	0	0	0	0	5

Viviendas por Servicios, Pueblo Originario y Municipio

Cód	Pueblo Originario	Cód	Sección	Viviendas por tipo de baño				Viviendas por tipo de suministro de agua							Viviendas por tipo de desague					
				NA	ConBaño	SinBaño	NA	Red	Plata	Carro	PozoBom	PozoSinB	RioVertier	LagoLagu	Otra	NA	Alcantarill	Camara	PozoCiego	Superficie
98	Otros	####	Santiago de Andamarca	0	0	0	0	0	0	0	0	0	0	0	0	0	0	0	0	0
98	Otros	####	Belén de Andamarca	0	0	0	0	0	0	0	0	0	0	0	0	0	0	0	0	0
98	Otros	####	San Pedro de Totora	1	0	0	1	0	0	0	0	0	0	0	0	1	0	0	0	1
98	Otros	####	Huari	4	5	0	4	5	0	0	0	0	0	0	9	0	0	0	0	9
98	Otros	####	La Rivera	0	0	0	0	0	0	0	0	0	0	0	0	0	0	0	0	0
98	Otros	####	Todos Santos	0	0	0	0	0	0	0	0	0	0	0	0	0	0	0	0	0
98	Otros	####	Carangas	0	0	1	0	1	0	0	0	0	0	0	1	0	0	0	0	1
98	Otros	####	Huayllamarca	0	0	0	0	0	0	0	0	0	0	0	0	0	0	0	0	0
98	Otros	####	Potosí	2	68	0	2	68	0	0	0	0	0	0	2	68	0	0	0	70
98	Otros	####	Tinguipaya	1	0	0	1	0	0	0	0	0	0	0	1	0	0	0	0	1
98	Otros	####	Yocalla	2	0	0	2	0	0	0	0	0	0	0	2	0	0	0	0	2
98	Otros	####	Urmiri	1	0	0	1	0	0	0	0	0	0	0	1	0	0	0	0	1
98	Otros	####	Uncía	1	2	0	1	2	0	0	0	0	0	0	3	0	0	0	0	3
98	Otros	####	Chayanta	6	0	0	6	0	0	0	0	0	0	0	6	0	0	0	0	6
98	Otros	####	Llallagua	1	26	0	1	26	0	0	0	0	0	0	27	0	0	0	0	27
98	Otros	####	Betanzos	4	0	0	4	0	0	0	0	0	0	0	4	0	0	0	0	4
98	Otros	####	Chaquí	8	0	0	8	0	0	0	0	0	0	0	8	0	0	0	0	8
98	Otros	####	Tacobamba	1	0	0	1	0	0	0	0	0	0	0	1	0	0	0	0	1
98	Otros	####	Colquechaca	3	0	0	3	0	0	0	0	0	0	0	3	0	0	0	0	3
98	Otros	####	Ravelo	4	0	0	4	0	0	0	0	0	0	0	4	0	0	0	0	4
98	Otros	####	Pocoata	2	0	0	2	0	0	0	0	0	0	0	2	0	0	0	0	2
98	Otros	####	Ocurí	4	0	0	4	0	0	0	0	0	0	0	4	0	0	0	0	4
98	Otros	####	S.P. De Buena Vista	1	0	0	1	0	0	0	0	0	0	0	1	0	0	0	0	1
98	Otros	####	Toro Toro	1	0	0	1	0	0	0	0	0	0	0	1	0	0	0	0	1
98	Otros	####	Cotagaita	50	0	0	50	0	0	0	0	0	0	0	50	0	0	0	0	50
98	Otros	####	Vitichi	4	0	0	4	0	0	0	0	0	0	0	4	0	0	0	0	4
98	Otros	####	Villa deSacaca	5	0	0	5	0	0	0	0	0	0	0	5	0	0	0	0	5
98	Otros	####	Caripuyo	3	0	0	3	0	0	0	0	0	0	0	3	0	0	0	0	3
98	Otros	####	Tupiza	154	178	0	154	178	0	0	0	0	0	0	154	178	0	0	0	332
98	Otros	####	Atocha	3	0	0	3	0	0	0	0	0	0	0	3	0	0	0	0	3
98	Otros	####	Colcha "K"	2	0	0	2	0	0	0	0	0	0	0	2	0	0	0	0	2
98	Otros	####	San Pedro de Quemes	0	0	1	0	1	0	0	0	0	0	0	1	0	0	0	0	1
98	Otros	####	San Pablo de Lipez	2	0	0	2	0	0	0	0	0	0	0	2	0	0	0	0	2
98	Otros	####	Mojinete	0	0	0	0	0	0	0	0	0	0	0	0	0	0	0	0	0
98	Otros	####	San Antonio de Esmoruco	1	0	0	1	0	0	0	0	0	0	0	1	0	0	0	0	1
98	Otros	####	Puna	8	0	0	8	0	0	0	0	0	0	0	8	0	0	0	0	8
98	Otros	####	Caiza "D"	1	0	0	1	0	0	0	0	0	0	0	1	0	0	0	0	1
98	Otros	####	Uyuni	5	7	0	5	7	0	0	0	0	0	0	12	0	0	0	0	12
98	Otros	####	Tomave	9	0	0	9	0	0	0	0	0	0	0	9	0	0	0	0	9
98	Otros	####	Porco	2	0	0	2	0	0	0	0	0	0	0	2	0	0	0	0	2
98	Otros	####	Arapampa	1	0	0	1	0	0	0	0	0	0	0	1	0	0	0	0	1
98	Otros	####	Acasio	1	0	0	1	0	0	0	0	0	0	0	1	0	0	0	0	1
98	Otros	####	Llica	4	0	0	4	0	0	0	0	0	0	0	4	0	0	0	0	4
98	Otros	####	Tahua	0	0	0	0	0	0	0	0	0	0	0	0	0	0	0	0	0
98	Otros	####	Villazón	0	49	0	0	44	0	0	0	5	0	0	44	5	0	0	0	49
98	Otros	####	San Agustín	1	0	0	1	0	0	0	0	0	0	0	1	0	0	0	0	1
98	Otros	####	Tarija	0	352	52	0	352	0	0	0	52	0	0	352	0	52	0	0	404
98	Otros	####	Padcaya	0	0	36	0	0	0	0	0	36	0	0	0	0	0	36	0	36
98	Otros	####	Bermejo	0	67	4	0	67	0	0	0	4	0	0	0	0	71	0	0	71
98	Otros	####	Yacuiba	0	203	170	0	203	0	0	0	170	0	0	0	0	373	0	0	373
98	Otros	####	Caraparí	0	0	59	0	0	0	0	0	59	0	0	0	0	59	0	0	59
98	Otros	####	Uriondo	0	0	10	0	0	0	0	0	10	0	0	0	0	10	0	0	10
98	Otros	####	Yunchará	0	0	6	0	0	0	0	0	6	0	0	0	0	6	0	0	6
98	Otros	####	Villa San Lorenzo	0	0	20	0	0	0	0	0	20	0	0	0	0	20	0	0	20
98	Otros	####	El Puente	0	0	41	0	0	0	0	0	41	0	0	0	0	41	0	0	41
98	Otros	####	Entre Ríos	0	0	87	0	6	0	0	0	81	0	0	81	6	0	0	0	87
98	Otros	####	Santa Cruz de la Sierra	0	4872	0	0	4832	0	0	40	0	0	0	0	0	4872	0	0	4872
98	Otros	####	Cotoca	0	122	0	0	73	0	0	49	0	0	0	0	0	122	0	0	122
98	Otros	####	Porongo	0	0	30	0	0	0	0	0	30	0	0	0	0	30	0	0	30
98	Otros	####	La Guardia	0	126	21	0	126	0	0	21	0	0	0	0	0	147	0	0	147
98	Otros	####	El Torno	0	68	49	0	68	20	29	0	0	0	0	0	0	49	68	0	117
98	Otros	####	Warnes	0	139	0	0	72	0	0	67	0	0	0	0	0	139	0	0	139
98	Otros	####	Okinawa Uno	0	35	0	0	6	0	0	29	0	0	0	0	0	35	0	0	35
98	Otros	####	San Ignacio de Velasco	0	64	0	0	64	0	0	0	0	0	0	28	0	36	0	0	64

**Viviendas por Servicios, Pueblo Originario y Municipio**

Cód	Pueblo Originario	Cód	Sección	Viviendas por tipo de baño				Viviendas por tipo de suministro de agua								Viviendas por tipo de desagüe					
				NA	ConBaño	SinBaño	NA	Red	Pleta	Carro	PozoBom	PozoSinB	RioVertier	LagoLagu	Otra	NA	Alcantarill	Camara	PozoCiego	Superficie	Total
98	Otros	####	San Miguel de Velasco	10	0	0	10	0	0	0	0	0	0	0	0	10	0	0	0	0	10
98	Otros	####	San Rafael	0	4	0	0	3	0	0	0	1	0	0	0	1	0	3	0	0	4
98	Otros	####	Buena Vista	0	67	0	0	15	0	0	0	52	0	0	0	0	0	67	0	0	67
98	Otros	####	San Carlos	0	118	0	0	95	0	0	23	0	0	0	0	0	0	118	0	0	118
98	Otros	####	Yapacaní	0	192	0	0	192	0	0	0	0	0	0	0	136	0	0	56	0	192
98	Otros	####	Pailón	0	151	0	0	18	0	0	133	0	0	0	0	0	0	151	0	0	151
98	Otros	####	Roboré	0	69	0	0	69	0	0	0	0	0	0	0	59	0	10	0	0	69
98	Otros	####	Portachuelo	0	92	14	0	92	0	0	0	14	0	0	0	0	0	106	0	0	106
98	Otros	####	Santa Rosa del Sara	0	8	20	0	8	0	0	0	20	0	0	0	0	12	16	0	0	28
98	Otros	####	Lagunillas	0	11	0	0	11	0	0	0	0	0	0	0	11	0	0	0	0	11
98	Otros	####	Cabezas	0	29	4	0	0	0	27	6	0	0	0	0	0	0	33	0	0	33
98	Otros	####	Cuevo	0	0	0	0	0	0	0	0	0	0	0	0	0	0	0	0	0	0
98	Otros	####	Gutiérrez	0	57	0	0	57	0	0	0	0	0	0	0	57	0	0	0	0	57
98	Otros	####	Camiri	0	57	0	0	57	0	0	0	0	0	0	0	4	0	53	0	0	57
98	Otros	####	Boyuiibe	0	2	0	0	2	0	0	0	0	0	0	0	0	0	2	0	0	2
98	Otros	####	Vallegrande	0	0	27	0	20	0	0	0	0	0	7	0	0	0	27	0	0	27
98	Otros	####	Trigal	0	0	2	0	0	0	0	0	0	0	2	0	0	0	2	0	0	2
98	Otros	####	Moro Moro	0	0	4	0	0	0	0	0	0	4	0	0	0	0	4	0	0	4
98	Otros	####	Postrer Valle	0	0	13	0	0	0	0	0	0	12	1	0	0	0	13	0	0	13
98	Otros	####	Pucara	0	0	2	0	0	0	0	0	0	0	2	0	0	0	2	0	0	2
98	Otros	####	Samaipata	0	14	11	0	14	0	0	0	0	11	0	0	0	14	11	0	0	25
98	Otros	####	Pampa Grande	0	0	4	0	0	0	0	0	0	4	0	0	0	0	4	0	0	4
98	Otros	####	Mairana	0	4	13	0	4	0	0	0	13	0	0	0	0	0	17	0	0	17
98	Otros	####	Quirusillas	0	0	0	0	0	0	0	0	0	0	0	0	0	0	0	0	0	0
98	Otros	####	Montero	0	223	20	0	223	0	0	0	20	0	0	0	0	0	243	0	0	243
98	Otros	####	Gral. Saavedra	0	39	0	0	0	0	0	39	0	0	0	0	0	0	39	0	0	39
98	Otros	####	Mineros	0	168	0	0	109	59	0	0	0	0	0	0	0	0	168	0	0	168
98	Otros	####	San Ramón	0	9	0	0	8	0	0	0	1	0	0	0	0	1	8	0	0	9
98	Otros	####	San Julián	0	226	0	0	63	0	0	163	0	0	0	0	0	0	226	0	0	226
98	Otros	####	San Antonio de Lomerío	0	7	0	0	0	0	0	7	0	0	0	0	7	0	0	0	0	7
98	Otros	####	San Matías	0	26	0	0	12	0	0	0	14	0	0	0	14	0	12	0	0	26
98	Otros	####	Comarapa	0	21	0	0	21	0	0	0	0	0	0	0	10	8	3	0	0	21
98	Otros	####	Saipina	0	0	2	0	1	1	0	0	0	0	0	0	1	0	0	1	0	2
98	Otros	####	Trinidad	0	936	51	0	0	632	256	0	0	99	0	0	0	209	778	0	0	987
98	Otros	####	Guayaramerín	0	183	85	0	0	0	0	0	183	22	63	0	0	0	268	0	0	268
98	Otros	####	San Borja	0	519	1081	0	77	324	0	0	90	1109	0	0	685	7	46	862	0	1600
98	Otros	####	Loreto	0	74	0	0	0	0	0	0	74	0	0	0	74	0	0	0	0	74
98	Otros	####	San Andrés	0	238	0	0	0	0	0	0	238	0	0	0	0	0	238	0	0	238
98	Otros	####	Cobija	0	87	13	0	0	87	0	0	0	13	0	0	0	0	100	0	0	100
98	Otros	####	Porvenir	0	0	15	0	0	0	0	0	0	2	13	0	0	0	15	0	0	15
98	Otros	####	Bella Flor	0	0	10	0	0	0	0	0	0	0	2	8	0	0	10	0	0	10
98	Otros	####	San Pedro	0	0	34	0	0	0	0	0	0	0	34	0	0	0	34	0	0	34
98	Otros	####	Filadelfia	0	0	8	0	0	0	0	0	0	0	8	0	0	0	0	8	0	8
98	Otros	####	San Lorenzo	0	0	132	0	0	0	0	0	0	79	53	0	0	0	132	0	0	132
98	Otros	####	El Sena	0	0	25	0	0	0	0	0	0	25	0	0	0	0	17	8	0	25
98	Otros	####	Santa Rosa	0	0	2	0	0	0	0	0	0	0	2	0	0	0	2	0	0	2
98	Otros	####	Ingavi	0	0	4	0	0	0	0	0	0	0	4	0	0	0	4	0	0	4
98	Otros	####	Nueva Esperanza	0	2	0	0	0	0	0	0	0	2	0	0	0	0	2	0	0	2
98	Otros	####	Villa Nueva	0	0	1	0	0	0	0	0	0	0	1	0	0	0	0	1	0	1
98	Otros	####	Santos Mercado	0	0	1	0	0	0	0	0	0	0	1	0	0	0	1	0	0	1
99	No Originarios	####	Sucre	4313	16292	0	4313	16292	0	0	0	0	0	0	11483	9122	0	0	0	0	20605
99	No Originarios	####	Yotala	264	0	0	264	0	0	0	0	0	0	0	264	0	0	0	0	0	264
99	No Originarios	####	Poroma	172	0	0	172	0	0	0	0	0	0	0	172	0	0	0	0	0	172
99	No Originarios	####	Azurduy	463	239	339	463	278	64	0	61	175	0	0	1041	0	0	0	0	0	1041
99	No Originarios	####	Tarvita	507	0	0	507	0	0	0	0	0	0	0	507	0	0	0	0	0	507
99	No Originarios	####	Zudañez	96	0	0	96	0	0	0	0	0	0	0	96	0	0	0	0	0	96
99	No Originarios	####	Presto	118	0	0	118	0	0	0	0	0	0	0	118	0	0	0	0	0	118
99	No Originarios	####	Mojocoya	138	0	0	138	0	0	0	0	0	0	0	138	0	0	0	0	0	138
99	No Originarios	####	Icla	100	0	0	100	0	0	0	0	0	0	0	100	0	0	0	0	0	100
99	No Originarios	####	Padilla	547	662	239	547	881	20	0	0	0	0	0	1399	49	0	0	0	0	1448
99	No Originarios	####	Tomina	366	0	0	366	0	0	0	0	0	0	0	366	0	0	0	0	0	366
99	No Originarios	####	Sopachuy	273	0	0	273	0	0	0	0	0	0	0	273	0	0	0	0	0	273
99	No Originarios	####	Villa Alcalá	202	119	316	202	336	9	0	4	18	68	0	637	0	0	0	0	0	637
99	No Originarios	####	El Villar	285	79	190	285	251	18	0	0	0	0	0	554	0	0	0	0	0	554

**Viviendas por Servicios, Pueblo Originario y Municipio**

Cód	Pueblo Originario	Cód	Sección	Viviendas por tipo de baño			Viviendas por tipo de suministro de agua										Viviendas por tipo de desagüe					
				NA	ConBaño	SinBaño	NA	Red	Pleta	Carro	PozoBom	PozoSinB	RioVertie	LagoLagu	Otra	NA	Alcantarill	Camara	PozoCiego	Superficie	Total	
99	No Originarios	####	Monteagudo	828	1875	1935	828	2245	131	131	1	30	200	1203	0	0	3931	707	0	0	0	4638
99	No Originarios	####	Huacareta	316	412	585	316	560	22	0	0	8	94	313	0	0	1313	0	0	0	0	1313
99	No Originarios	####	Tarabuco	382	0	0	382	0	0	0	0	0	0	0	0	0	382	0	0	0	0	382
99	No Originarios	####	Yamparáez	99	0	0	99	0	0	0	0	0	0	0	0	0	99	0	0	0	0	99
99	No Originarios	####	Camargo	1284	1048	0	1284	1048	0	0	0	0	0	0	0	0	1941	391	0	0	0	2332
99	No Originarios	####	San Lucas	398	0	0	398	0	0	0	0	0	0	0	0	0	398	0	0	0	0	398
99	No Originarios	####	Incahuasi	1087	0	0	1087	0	0	0	0	0	0	0	0	0	1087	0	0	0	0	1087
99	No Originarios	####	Villa Serrano	984	827	605	984	1179	118	0	16	119	0	0	0	0	2245	171	0	0	0	2416
99	No Originarios	####	Villa Abecia	378	300	202	378	362	31	1	0	2	106	0	0	0	833	47	0	0	0	880
99	No Originarios	####	Culpina	1191	1214	794	1191	1202	161	0	95	305	245	0	0	0	3157	42	0	0	0	3199
99	No Originarios	####	Las Carreras	357	531	170	357	613	30	0	0	5	53	0	0	0	698	116	114	130	0	1058
99	No Originarios	####	Muyupampa	179	638	496	179	865	12	0	51	78	128	0	0	0	1126	187	0	0	0	1313
99	No Originarios	####	Huacaya	73	79	44	73	108	12	0	3	0	0	0	0	0	196	0	0	0	0	196
99	No Originarios	####	Macharetí	176	832	14	176	547	176	21	58	44	0	0	0	0	847	7	77	91	0	1022
99	No Originarios	####	La Paz	17163	68985	0	17163	68985	0	0	0	0	0	0	0	0	50021	36127	0	0	0	86148
99	No Originarios	####	Palca	312	0	0	312	0	0	0	0	0	0	0	0	0	312	0	0	0	0	312
99	No Originarios	####	Mecapaca	218	0	0	218	0	0	0	0	0	0	0	0	0	218	0	0	0	0	218
99	No Originarios	####	Achocalla	429	0	0	429	0	0	0	0	0	0	0	0	0	429	0	0	0	0	429
99	No Originarios	####	El Alto	19317	15217	0	19317	15217	0	0	0	0	0	0	0	0	34534	0	0	0	0	34534
99	No Originarios	####	Achacachi	1068	0	0	1068	0	0	0	0	0	0	0	0	0	1068	0	0	0	0	1068
99	No Originarios	####	Ancoraimes	304	0	0	304	0	0	0	0	0	0	0	0	0	304	0	0	0	0	304
99	No Originarios	####	Coro Coro	327	0	0	327	0	0	0	0	0	0	0	0	0	327	0	0	0	0	327
99	No Originarios	####	Caquiaviri	171	0	0	171	0	0	0	0	0	0	0	0	0	171	0	0	0	0	171
99	No Originarios	####	Calacoto	261	0	0	261	0	0	0	0	0	0	0	0	0	261	0	0	0	0	261
99	No Originarios	####	Comanche	28	0	0	28	0	0	0	0	0	0	0	0	0	28	0	0	0	0	28
99	No Originarios	####	Charaña	83	0	0	83	0	0	0	0	0	0	0	0	0	83	0	0	0	0	83
99	No Originarios	####	Waldo Ballivian	77	0	0	77	0	0	0	0	0	0	0	0	0	77	0	0	0	0	77
99	No Originarios	####	Nazacara de Pacajes	0	0	0	0	0	0	0	0	0	0	0	0	0	0	0	0	0	0	0
99	No Originarios	####	Callapa	125	0	0	125	0	0	0	0	0	0	0	0	0	125	0	0	0	0	125
99	No Originarios	####	Puerto Acosta	334	0	0	334	0	0	0	0	0	0	0	0	0	334	0	0	0	0	334
99	No Originarios	####	Mocomoco	273	0	0	273	0	0	0	0	0	0	0	0	0	273	0	0	0	0	273
99	No Originarios	####	Pto. Carabuco	373	0	0	373	0	0	0	0	0	0	0	0	0	373	0	0	0	0	373
99	No Originarios	####	Chuma	232	0	0	232	0	0	0	0	0	0	0	0	0	232	0	0	0	0	232
99	No Originarios	####	Ayata	237	0	0	237	0	0	0	0	0	0	0	0	0	237	0	0	0	0	237
99	No Originarios	####	Aucapata	132	0	0	132	0	0	0	0	0	0	0	0	0	132	0	0	0	0	132
99	No Originarios	####	Sorata	489	0	0	489	0	0	0	0	0	0	0	0	0	489	0	0	0	0	489
99	No Originarios	####	Guanay	1392	698	0	1392	698	0	0	0	0	0	0	0	0	2090	0	0	0	0	2090
99	No Originarios	####	Tacacoma	217	0	0	217	0	0	0	0	0	0	0	0	0	217	0	0	0	0	217
99	No Originarios	####	Quiabaya	53	0	0	53	0	0	0	0	0	0	0	0	0	53	0	0	0	0	53
99	No Originarios	####	Combaya	30	0	0	30	0	0	0	0	0	0	0	0	0	30	0	0	0	0	30
99	No Originarios	####	Tipuani	1218	111	0	1218	111	0	0	0	0	0	0	0	0	1329	0	0	0	0	1329
99	No Originarios	####	Apolo	228	191	0	228	191	0	0	0	0	0	0	0	0	419	0	0	0	0	419
99	No Originarios	####	Pelechuco	102	0	0	102	0	0	0	0	0	0	0	0	0	102	0	0	0	0	102
99	No Originarios	####	Viacha	1952	151	0	1952	151	0	0	0	0	0	0	0	0	2103	0	0	0	0	2103
99	No Originarios	####	Guaqui	220	0	0	220	0	0	0	0	0	0	0	0	0	220	0	0	0	0	220
99	No Originarios	####	Tiahuanacu	186	0	0	186	0	0	0	0	0	0	0	0	0	186	0	0	0	0	186
99	No Originarios	####	Desaguadero	103	0	0	103	0	0	0	0	0	0	0	0	0	103	0	0	0	0	103
99	No Originarios	####	Luribay	266	0	0	266	0	0	0	0	0	0	0	0	0	266	0	0	0	0	266
99	No Originarios	####	Sapahaqui	223	0	0	223	0	0	0	0	0	0	0	0	0	223	0	0	0	0	223
99	No Originarios	####	Yaco	109	0	0	109	0	0	0	0	0	0	0	0	0	109	0	0	0	0	109
99	No Originarios	####	Malla	92	0	0	92	0	0	0	0	0	0	0	0	0	92	0	0	0	0	92
99	No Originarios	####	Cairoma	297	0	0	297	0	0	0	0	0	0	0	0	0	297	0	0	0	0	297
99	No Originarios	####	Inquisivi	182	0	0	182	0	0	0	0	0	0	0	0	0	182	0	0	0	0	182
99	No Originarios	####	Quime	365	0	0	365	0	0	0	0	0	0	0	0	0	365	0	0	0	0	365
99	No Originarios	####	Cajuata	436	130	0	436	130	0	0	0	0	0	0	0	0	566	0	0	0	0	566
99	No Originarios	####	Colquiri	519	0	0	519	0	0	0	0	0	0	0	0	0	519	0	0	0	0	519
99	No Originarios	####	Ichoca	90	0	0	90	0	0	0	0	0	0	0	0	0	90	0	0	0	0	90
99	No Originarios	####	Villa Libertad Licoma	118	13	0	118	13	0	0	0	0	0	0	0	0	131	0	0	0	0	131
99	No Originarios	####	Chulumani	804	64	0	804	64	0	0	0	0	0	0	0	0	868	0	0	0	0	868
99	No Originarios	####	Irupana	1108	122	0	1108	122	0	0	0	0	0	0	0	0	1230	0	0	0	0	1230
99	No Originarios	####	Yanacachi	323	0	0	323	0	0	0	0	0	0	0	0	0	323	0	0	0	0	323
99	No Originarios	####	Palos Blancos	681	392	0	681	392	0	0	0	0	0	0	0	0	968	21	84	0	0	1073
99	No Originarios	####	La Asunta	644	0	0	644	0	0	0	0	0	0	0	0	0	644	0	0	0	0	644
99	No Originarios	####	Pucarani	646	0	0	646	0	0	0	0	0	0	0	0	0	646	0	0	0	0	646



**Viviendas por Servicios, Pueblo Originario y Municipio**

Cód	Pueblo Originario	Cód	Sección	Viviendas por tipo de baño				Viviendas por tipo de suministro de agua								Viviendas por tipo de desague					
				NA	ConBaño	SinBaño	NA	Red	Pleta	Carro	PozoBomh	PozoSinBc	RioVertier	LagoLagu	Otra	NA	Alcantarill	Camara	PozoCiego	Superficie	Total
99	No Originarios	####	Laja	254	0	0	254	0	0	0	0	0	0	0	0	254	0	0	0	0	254
99	No Originarios	####	Batallas	269	0	0	269	0	0	0	0	0	0	0	0	269	0	0	0	0	269
99	No Originarios	####	Puerto Pérez	161	0	0	161	0	0	0	0	0	0	0	0	161	0	0	0	0	161
99	No Originarios	####	Sica Sica	293	0	0	293	0	0	0	0	0	0	0	0	293	0	0	0	0	293
99	No Originarios	####	Umala	73	0	0	73	0	0	0	0	0	0	0	0	73	0	0	0	0	73
99	No Originarios	####	Ayo Ayo	178	0	0	178	0	0	0	0	0	0	0	0	178	0	0	0	0	178
99	No Originarios	####	Calamarca	98	0	0	98	0	0	0	0	0	0	0	0	98	0	0	0	0	98
99	No Originarios	####	Patacamaya	646	0	0	646	0	0	0	0	0	0	0	0	646	0	0	0	0	646
99	No Originarios	####	Colquencha	137	0	0	137	0	0	0	0	0	0	0	0	137	0	0	0	0	137
99	No Originarios	####	Collana	18	0	0	18	0	0	0	0	0	0	0	0	18	0	0	0	0	18
99	No Originarios	####	Coroico	599	51	0	599	51	0	0	0	0	0	0	0	650	0	0	0	0	650
99	No Originarios	####	Coripata	167	0	0	167	0	0	0	0	0	0	0	0	167	0	0	0	0	167
99	No Originarios	####	Ixiamas	296	629	0	296	418	60	0	87	64	0	0	830	0	40	55	0	0	925
99	No Originarios	####	San Buenaventura	134	497	0	134	497	0	0	0	0	0	0	361	92	55	123	0	0	631
99	No Originarios	####	Charazani	105	0	0	105	0	0	0	0	0	0	0	105	0	0	0	0	0	105
99	No Originarios	####	Curva	10	0	0	10	0	0	0	0	0	0	0	10	0	0	0	0	0	10
99	No Originarios	####	Copacabana	173	0	0	173	0	0	0	0	0	0	0	0	173	0	0	0	0	173
99	No Originarios	####	San Pedro de Tiquina	215	0	0	215	0	0	0	0	0	0	0	215	0	0	0	0	0	215
99	No Originarios	####	Tito Yupanqui	15	0	0	15	0	0	0	0	0	0	0	15	0	0	0	0	0	15
99	No Originarios	####	San Pedro Cuarahuara	95	0	0	95	0	0	0	0	0	0	0	95	0	0	0	0	0	95
99	No Originarios	####	Papel Pampa	151	0	0	151	0	0	0	0	0	0	0	151	0	0	0	0	0	151
99	No Originarios	####	Chacarilla	19	0	0	19	0	0	0	0	0	0	0	19	0	0	0	0	0	19
99	No Originarios	####	Santiago de Machaca	90	0	0	90	0	0	0	0	0	0	0	90	0	0	0	0	0	90
99	No Originarios	####	Catacora	12	0	0	12	0	0	0	0	0	0	0	12	0	0	0	0	0	12
99	No Originarios	####	Caranavi	1801	953	0	1801	953	0	0	0	0	0	0	2627	127	0	0	0	0	2754
99	No Originarios	####	Cochabamba	12414	41589	13	12414	41576	0	24	2	0	0	0	25120	28896	0	0	0	0	54016
99	No Originarios	####	Aiquile	865	27	0	865	27	0	0	0	0	0	0	892	0	0	0	0	0	892
99	No Originarios	####	Pasorapa	494	424	25	494	449	0	0	0	0	0	0	943	0	0	0	0	0	943
99	No Originarios	####	Omereque	295	0	0	295	0	0	0	0	0	0	0	295	0	0	0	0	0	295
99	No Originarios	####	Independencia	347	0	0	347	0	0	0	0	0	0	0	347	0	0	0	0	0	347
99	No Originarios	####	Morochata	681	0	0	681	0	0	0	0	0	0	0	681	0	0	0	0	0	681
99	No Originarios	####	Tarata	351	0	0	351	0	0	0	0	0	0	0	351	0	0	0	0	0	351
99	No Originarios	####	Anzaldo	148	0	0	148	0	0	0	0	0	0	0	148	0	0	0	0	0	148
99	No Originarios	####	Arbieto	337	0	0	337	0	0	0	0	0	0	0	337	0	0	0	0	0	337
99	No Originarios	####	Sacabamba	58	0	0	58	0	0	0	0	0	0	0	58	0	0	0	0	0	58
99	No Originarios	####	Arani	531	0	0	531	0	0	0	0	0	0	0	531	0	0	0	0	0	531
99	No Originarios	####	Vacas	261	0	0	261	0	0	0	0	0	0	0	261	0	0	0	0	0	261
99	No Originarios	####	Arque	193	0	0	193	0	0	0	0	0	0	0	193	0	0	0	0	0	193
99	No Originarios	####	Tacopaya	95	0	0	95	0	0	0	0	0	0	0	95	0	0	0	0	0	95
99	No Originarios	####	Capinota	603	0	0	603	0	0	0	0	0	0	0	603	0	0	0	0	0	603
99	No Originarios	####	Santivañez	201	0	0	201	0	0	0	0	0	0	0	201	0	0	0	0	0	201
99	No Originarios	####	Sicaya	28	0	0	28	0	0	0	0	0	0	0	28	0	0	0	0	0	28
99	No Originarios	####	Cliza	756	0	0	756	0	0	0	0	0	0	0	756	0	0	0	0	0	756
99	No Originarios	####	Toko	138	0	0	138	0	0	0	0	0	0	0	138	0	0	0	0	0	138
99	No Originarios	####	Tolata	193	37	0	193	37	0	0	0	0	0	0	230	0	0	0	0	0	230
99	No Originarios	####	Quillacollo	2077	5114	0	2077	5114	0	0	0	0	0	0	4721	2470	0	0	0	0	7191
99	No Originarios	####	Sipe Sipe	1193	5	0	1193	5	0	0	0	0	0	0	1198	0	0	0	0	0	1198
99	No Originarios	####	Tiquipaya	1026	1486	0	1026	1486	0	0	0	0	0	0	2211	301	0	0	0	0	2512
99	No Originarios	####	Vinto	780	596	0	780	596	0	0	0	0	0	0	1376	0	0	0	0	0	1376
99	No Originarios	####	Colcapirhua	847	2573	0	847	2573	0	0	0	0	0	0	1912	1498	8	2	0	0	3420
99	No Originarios	####	Sacaba	3741	4765	0	3741	4765	0	0	0	0	0	0	8418	88	0	0	0	0	8506
99	No Originarios	####	Colomi	302	0	0	302	0	0	0	0	0	0	0	302	0	0	0	0	0	302
99	No Originarios	####	Villa Tunari	2062	87	0	2062	87	0	0	0	0	0	0	2111	38	0	0	0	0	2149
99	No Originarios	####	Tapacarí	358	0	0	358	0	0	0	0	0	0	0	358	0	0	0	0	0	358
99	No Originarios	####	Totora	186	0	0	186	0	0	0	0	0	0	0	186	0	0	0	0	0	186
99	No Originarios	####	Pojo	1479	99	0	1479	99	0	0	0	0	0	0	1578	0	0	0	0	0	1578
99	No Originarios	####	Pocona	268	0	0	268	0	0	0	0	0	0	0	268	0	0	0	0	0	268
99	No Originarios	####	Chimoré	709	146	0	709	146	0	0	0	0	0	0	805	50	0	0	0	0	855
99	No Originarios	####	Puerto Villarroel	1681	170	0	1681	170	0	0	0	0	0	0	1851	0	0	0	0	0	1851
99	No Originarios	####	Mizque	551	0	0	551	0	0	0	0	0	0	0	551	0	0	0	0	0	551
99	No Originarios	####	Vila Vila	121	0	0	121	0	0	0	0	0	0	0	121	0	0	0	0	0	121
99	No Originarios	####	Alalay	44	0	0	44	0	0	0	0	0	0	0	44	0	0	0	0	0	44
99	No Originarios	####	Punata	1230	587	0	1230	587	0	0	0	0	0	0	1817	0	0	0	0	0	1817
99	No Originarios	####	Villa Rivero	123	0	0	123	0	0	0	0	0	0	0	123	0	0	0	0	0	123

**Viviendas por Servicios, Pueblo Originario y Municipio**

Cód	Pueblo Originario	Cód	Sección	Viviendas por tipo de baño				Viviendas por tipo de suministro de agua							Viviendas por tipo de desague						
				NA	ConBaño	SinBaño	NA	Red	Plata	Carro	PozoBom	PozoSinB	RioVertie	LagoLagu	Otra	NA	Alcantarill	Camara	PozoCiego	Superficie	Total
99	No Originarios	####	San Benito	524	0	0	524	0	0	0	0	0	0	0	0	524	0	0	0	0	524
99	No Originarios	####	Tacachi	30	0	0	30	0	0	0	0	0	0	0	0	30	0	0	0	0	30
99	No Originarios	####	Cuchumuela	32	0	0	32	0	0	0	0	0	0	0	0	32	0	0	0	0	32
99	No Originarios	####	Bolívar	105	0	0	105	0	0	0	0	0	0	0	0	105	0	0	0	0	105
99	No Originarios	####	Tiraque	1062	127	0	1062	127	0	0	0	0	0	0	0	1189	0	0	0	0	1189
99	No Originarios	####	Oruro	4960	17776	0	4960	17776	0	0	0	0	0	0	0	22291	445	0	0	0	22736
99	No Originarios	####	Caracollo	590	0	0	590	0	0	0	0	0	0	0	0	590	0	0	0	0	590
99	No Originarios	####	El Choro	140	0	0	140	0	0	0	0	0	0	0	0	140	0	0	0	0	140
99	No Originarios	####	Challapata	863	0	0	863	0	0	0	0	0	0	0	0	863	0	0	0	0	863
99	No Originarios	####	Quillacas	101	0	0	101	0	0	0	0	0	0	0	0	101	0	0	0	0	101
99	No Originarios	####	Corque	115	0	0	115	0	0	0	0	0	0	0	0	115	0	0	0	0	115
99	No Originarios	####	Choque Cota	35	0	0	35	0	0	0	0	0	0	0	0	35	0	0	0	0	35
99	No Originarios	####	Curahuara de Carangas	140	0	0	140	0	0	0	0	0	0	0	0	140	0	0	0	0	140
99	No Originarios	####	Turco	49	0	0	49	0	0	0	0	0	0	0	0	49	0	0	0	0	49
99	No Originarios	####	Huachacalla	74	0	0	74	0	0	0	0	0	0	0	0	74	0	0	0	0	74
99	No Originarios	####	Escara	6	0	0	6	0	0	0	0	0	0	0	0	6	0	0	0	0	6
99	No Originarios	####	Cruz de Machacamarca	12	0	0	12	0	0	0	0	0	0	0	0	12	0	0	0	0	12
99	No Originarios	####	Yunguyo de Litoral	7	0	0	7	0	0	0	0	0	0	0	0	7	0	0	0	0	7
99	No Originarios	####	Esmeralda	19	0	0	19	0	0	0	0	0	0	0	0	19	0	0	0	0	19
99	No Originarios	####	Poopó	145	0	0	145	0	0	0	0	0	0	0	0	145	0	0	0	0	145
99	No Originarios	####	Pazña	366	0	0	366	0	0	0	0	0	0	0	0	366	0	0	0	0	366
99	No Originarios	####	Antequera	171	0	0	171	0	0	0	0	0	0	0	0	171	0	0	0	0	171
99	No Originarios	####	Huanuni	667	763	39	667	802	0	0	0	0	0	0	0	1469	0	0	0	0	1469
99	No Originarios	####	Machacamarca	296	0	0	296	0	0	0	0	0	0	0	0	296	0	0	0	0	296
99	No Originarios	####	Salinas de García Mendoc	160	0	0	160	0	0	0	0	0	0	0	0	160	0	0	0	0	160
99	No Originarios	####	Pampa Aullagas	16	0	0	16	0	0	0	0	0	0	0	0	16	0	0	0	0	16
99	No Originarios	####	Sabaya	204	0	0	204	0	0	0	0	0	0	0	0	204	0	0	0	0	204
99	No Originarios	####	Coipasa	4	0	0	4	0	0	0	0	0	0	0	0	4	0	0	0	0	4
99	No Originarios	####	Chipaya	25	0	0	25	0	0	0	0	0	0	0	0	25	0	0	0	0	25
99	No Originarios	####	Toledo	211	0	0	211	0	0	0	0	0	0	0	0	211	0	0	0	0	211
99	No Originarios	####	Eucaliptus	187	0	0	187	0	0	0	0	0	0	0	0	187	0	0	0	0	187
99	No Originarios	####	Santiago de Andamarca	101	0	0	101	0	0	0	0	0	0	0	0	101	0	0	0	0	101
99	No Originarios	####	Belén de Andamarca	20	0	0	20	0	0	0	0	0	0	0	0	20	0	0	0	0	20
99	No Originarios	####	San Pedro de Totora	68	0	0	68	0	0	0	0	0	0	0	0	68	0	0	0	0	68
99	No Originarios	####	Huari	275	16	0	275	16	0	0	0	0	0	0	0	291	0	0	0	0	291
99	No Originarios	####	La Rivera	19	0	0	19	0	0	0	0	0	0	0	0	19	0	0	0	0	19
99	No Originarios	####	Todos Santos	9	0	0	9	0	0	0	0	0	0	0	0	9	0	0	0	0	9
99	No Originarios	####	Carangas	51	8	17	51	25	0	0	0	0	0	0	0	76	0	0	0	0	76
99	No Originarios	####	Huayllamarca	193	0	0	193	0	0	0	0	0	0	0	0	193	0	0	0	0	193
99	No Originarios	####	Potosí	1985	8854	0	1985	8854	0	0	0	0	0	0	0	7033	3806	0	0	0	10839
99	No Originarios	####	Tinguipaya	294	0	0	294	0	0	0	0	0	0	0	0	294	0	0	0	0	294
99	No Originarios	####	Yocalla	163	0	0	163	0	0	0	0	0	0	0	0	163	0	0	0	0	163
99	No Originarios	####	Urmiri	50	0	0	50	0	0	0	0	0	0	0	0	50	0	0	0	0	50
99	No Originarios	####	Uncía	717	109	0	717	109	0	0	0	0	0	0	0	826	0	0	0	0	826
99	No Originarios	####	Chayanta	98	0	0	98	0	0	0	0	0	0	0	0	98	0	0	0	0	98
99	No Originarios	####	Llallagua	1659	151	0	1659	151	0	0	0	0	0	0	0	1810	0	0	0	0	1810
99	No Originarios	####	Betanzos	537	0	0	537	0	0	0	0	0	0	0	0	537	0	0	0	0	537
99	No Originarios	####	Chaquí	95	0	0	95	0	0	0	0	0	0	0	0	95	0	0	0	0	95
99	No Originarios	####	Tacobamba	112	0	0	112	0	0	0	0	0	0	0	0	112	0	0	0	0	112
99	No Originarios	####	Colquechaca	384	0	0	384	0	0	0	0	0	0	0	0	384	0	0	0	0	384
99	No Originarios	####	Ravelo	335	0	0	335	0	0	0	0	0	0	0	0	335	0	0	0	0	335
99	No Originarios	####	Pocoata	458	0	0	458	0	0	0	0	0	0	0	0	458	0	0	0	0	458
99	No Originarios	####	Ocurí	344	0	0	344	0	0	0	0	0	0	0	0	344	0	0	0	0	344
99	No Originarios	####	S.P. De Buena Vista	587	0	0	587	0	0	0	0	0	0	0	0	587	0	0	0	0	587
99	No Originarios	####	Toro Toro	143	0	0	143	0	0	0	0	0	0	0	0	143	0	0	0	0	143
99	No Originarios	####	Cotagaita	789	0	0	789	0	0	0	0	0	0	0	0	789	0	0	0	0	789
99	No Originarios	####	Vitichi	384	0	0	384	0	0	0	0	0	0	0	0	384	0	0	0	0	384
99	No Originarios	####	Villa deSacaca	258	0	0	258	0	0	0	0	0	0	0	0	258	0	0	0	0	258
99	No Originarios	####	Caripuyo	73	0	0	73	0	0	0	0	0	0	0	0	73	0	0	0	0	73
99	No Originarios	####	Tupiza	2983	1947	0	2983	1947	0	0	0	0	0	0	0	4403	527	0	0	0	4930
99	No Originarios	####	Atocha	1096	0	0	1096	0	0	0	0	0	0	0	0	1096	0	0	0	0	1096
99	No Originarios	####	Colcha "K"	186	0	0	186	0	0	0	0	0	0	0	0	186	0	0	0	0	186
99	No Originarios	####	San Pedro de Quemes	149	17	7	149	24	0	0	0	0	0	0	0	173	0	0	0	0	173
99	No Originarios	####	San Pablo de Lipez	177	0	0	177	0	0	0	0	0	0	0	0	177	0	0	0	0	177

**Viviendas por Servicios, Pueblo Originario y Municipio**

Cód	Pueblo Originario	Cód	Sección	Viviendas por tipo de baño				Viviendas por tipo de suministro de agua							Viviendas por tipo de desague						
				NA	ConBaño	SinBaño	NA	Red	Pleta	Carro	PozoBom	PozoSinB	RioVertie	LagoLagu	Otra	NA	Alcantarill	Camara	PozoCiego	Superficie	Total
99	No Originarios	####	Mojinete	3	0	0	3	0	0	0	0	0	0	0	3	0	0	0	0	3	
99	No Originarios	####	San Antonio de Esmoruco	81	0	0	81	0	0	0	0	0	0	0	81	0	0	0	0	81	
99	No Originarios	####	Puna	609	0	0	609	0	0	0	0	0	0	0	609	0	0	0	0	609	
99	No Originarios	####	Caiza "D"	176	0	0	176	0	0	0	0	0	0	0	176	0	0	0	0	176	
99	No Originarios	####	Uyuni	1006	487	0	1006	487	0	0	0	0	0	0	1493	0	0	0	0	1493	
99	No Originarios	####	Tomave	176	0	0	176	0	0	0	0	0	0	0	176	0	0	0	0	176	
99	No Originarios	####	Porco	130	0	0	130	0	0	0	0	0	0	0	130	0	0	0	0	130	
99	No Originarios	####	Arapampa	135	0	0	135	0	0	0	0	0	0	0	135	0	0	0	0	135	
99	No Originarios	####	Acasio	89	0	0	89	0	0	0	0	0	0	0	89	0	0	0	0	89	
99	No Originarios	####	Llica	106	0	0	106	0	0	0	0	0	0	0	106	0	0	0	0	106	
99	No Originarios	####	Tahua	28	0	0	28	0	0	0	0	0	0	0	28	0	0	0	0	28	
99	No Originarios	####	Villazón	2070	3366	0	2070	2683	188	1	153	264	77	0	4964	391	81	0	0	5436	
99	No Originarios	####	San Agustín	26	0	0	26	0	0	0	0	0	0	0	26	0	0	0	0	26	
99	No Originarios	####	Tarija	3787	26467	2183	3787	27092	157	7	111	102	1181	0	9975	21561	373	528	0	32437	
99	No Originarios	####	Padcaya	1290	1082	2861	1290	1800	179	2	8	31	1923	0	4379	204	244	406	0	5233	
99	No Originarios	####	Bermejo	961	5038	245	961	4925	42	84	10	170	52	0	1883	3328	520	513	0	6244	
99	No Originarios	####	Yacuiba	1099	11650	609	1099	11320	173	75	339	352	0	0	3537	7293	955	1573	0	13358	
99	No Originarios	####	Caraparí	185	626	798	185	464	141	16	23	27	753	0	1358	89	67	95	0	1609	
99	No Originarios	####	Villamontes	429	3615	145	429	3515	42	16	187	0	0	0	1500	1045	400	1244	0	4189	
99	No Originarios	####	Uriondo	919	1167	1496	919	1094	173	0	11	32	1353	0	2548	156	438	440	0	3582	
99	No Originarios	####	Yunchará	656	799	311	656	673	29	5	50	47	306	0	1108	1	347	310	0	1766	
99	No Originarios	####	Villa San Lorenzo	984	2126	2218	984	2755	95	1	97	79	1317	0	3375	311	810	832	0	5328	
99	No Originarios	####	El Puento	1004	1716	531	1004	1720	86	1	17	28	395	0	1688	29	643	891	0	3251	
99	No Originarios	####	Entre Ríos	649	801	2067	649	1552	216	3	18	126	953	0	3149	368	0	0	0	3517	
99	No Originarios	####	Santa Cruz de la Sierra	23255	163871	0	23255	2E+05	392	24	617	0	0	0	35094	62229	80211	9592	0	187126	
99	No Originarios	####	Cotoca	751	4468	0	751	4171	276	14	7	0	0	0	2125	511	1279	1304	0	5219	
99	No Originarios	####	Porongo	215	1205	527	215	912	64	7	339	394	16	0	1370	19	198	360	0	1947	
99	No Originarios	####	La Guardia	871	5284	36	871	4964	102	164	90	0	0	0	2366	54	2405	1366	0	6191	
99	No Originarios	####	El Torno	889	4915	3	889	4850	68	0	0	0	0	0	3166	33	981	1627	0	5807	
99	No Originarios	####	Warnes	750	5094	0	750	4639	248	17	190	0	0	0	2463	837	1515	1029	0	5844	
99	No Originarios	####	Okinawa Uno	180	1461	0	180	1245	69	1	146	0	0	0	509	25	312	795	0	1641	
99	No Originarios	####	San Ignacio de Velasco	789	659	0	789	659	0	0	0	0	0	0	1125	298	25	0	0	1448	
99	No Originarios	####	San Miguel de Velasco	171	0	0	171	0	0	0	0	0	0	0	171	0	0	0	0	171	
99	No Originarios	####	San Rafael	84	98	0	84	59	0	0	19	20	0	0	146	0	36	0	0	182	
99	No Originarios	####	Buena Vista	408	1569	0	408	954	42	0	274	299	0	0	1126	7	322	522	0	1977	
99	No Originarios	####	San Carlos	465	3281	0	465	2707	93	1	480	0	0	0	1881	42	955	868	0	3746	
99	No Originarios	####	Yapacaní	844	1761	0	844	1761	0	0	0	0	0	0	1616	11	889	89	0	2605	
99	No Originarios	####	San José de Chiquitos	342	790	0	342	790	0	0	0	0	0	0	580	13	483	56	0	1132	
99	No Originarios	####	Pailón	726	3326	0	726	2001	120	124	1081	0	0	0	1254	24	415	2359	0	4052	
99	No Originarios	####	Roboré	450	363	0	450	363	0	0	0	0	0	0	638	28	147	0	0	813	
99	No Originarios	####	Portachuelo	429	3620	218	429	3146	83	0	322	287	0	0	1261	774	836	1396	0	4267	
99	No Originarios	####	Santa Rosa del Sara	279	1819	150	279	1282	27	1	348	311	0	0	1604	6	249	389	0	2248	
99	No Originarios	####	Lagunillas	58	341	0	58	341	0	0	0	0	0	0	399	0	0	0	0	399	
99	No Originarios	####	Charagua	571	881	0	571	804	16	37	24	0	0	0	694	7	164	587	0	1452	
99	No Originarios	####	Cabezas	375	2798	0	375	1314	77	362	1045	0	0	0	1428	10	151	1584	0	3173	
99	No Originarios	####	Cuevo	94	295	0	94	295	0	0	0	0	0	0	383	2	4	0	0	389	
99	No Originarios	####	Gutiérrez	317	18	0	317	18	0	0	0	0	0	0	335	0	0	0	0	335	
99	No Originarios	####	Camiri	725	3949	0	725	3949	0	0	0	0	0	0	1274	3008	228	164	0	4674	
99	No Originarios	####	Boyube	123	287	0	123	263	1	2	20	1	0	0	217	1	71	121	0	410	
99	No Originarios	####	Vallegrande	1480	2370	1804	1480	2819	22	0	21	210	1093	9	3542	1529	92	491	0	5654	
99	No Originarios	####	Trigal	141	302	256	141	430	1	0	3	22	74	28	0	425	1	38	235	0	699
99	No Originarios	####	Moro Moro	352	259	578	352	314	85	0	8	115	315	0	975	148	1	65	0	1189	
99	No Originarios	####	Postrer Valle	104	119	343	104	213	2	0	2	25	220	0	479	0	35	52	0	566	
99	No Originarios	####	Pucara	185	84	514	185	236	13	0	6	50	276	17	0	714	16	2	51	0	783
99	No Originarios	####	Samaipata	852	1144	612	852	1470	7	0	18	102	159	0	1955	377	170	106	0	2608	
99	No Originarios	####	Pampa Grande	368	1277	190	368	1359	29	0	1	56	22	0	1088	3	222	522	0	1835	
99	No Originarios	####	Mairana	364	1193	150	364	1314	25	0	1	3	0	0	998	3	255	451	0	1707	
99	No Originarios	####	Quirusillas	92	167	236	92	300	7	0	0	15	81	0	369	1	16	109	0	495	
99	No Originarios	####	Montero	1404	10486	15	1404	10267	7	0	202	25	0	0	2783	2967	4415	1740	0	11905	
99	No Originarios	####	Gral. Saavedra	263	1484	0	263	857	528	0	99	0	0	0	856	28	534	329	0	1747	
99	No Originarios	####	Mineros	509	3520	0	509	3401	119	0	0	0	0	0	1971	75	984	999	0	4029	
99	No Originarios	####	Concepción	260	436	0	260	296	18	0	122	0	0	0	512	7	177	0	0	696	
99	No Originarios	####	San Javier	214	341	0	214	323	4	2	12	0	0	0	437	8	110	0	0	555	
99	No Originarios	####	San Ramón	114	516	0	114	458	2	1	15	40	0	0	298	3	178	151	0	630	

**Viviendas por Servicios, Pueblo Originario y Municipio**

Cód	Pueblo Originario	Cód	Sección	Viviendas por tipo de baño			Viviendas por tipo de suministro de agua										Viviendas por tipo de desague					
				NA	ConBaño	SinBaño	NA	Red	Pleta	Carro	PozoBom	PozoSinB	RioVertie	LagoLagu	Otra	NA	Alcantarill	Camara	PozoCiego	Superficie	Total	
99	No Originarios	####	San Julián	1410	3816	0	1410	2819	593	26	378	0	0	0	0	0	3861	90	658	617	0	5226
99	No Originarios	####	San Antonio de Lomerío	69	40	0	69	14	3	11	12	0	0	0	0	109	0	0	0	0	109	
99	No Originarios	####	San Matías	304	747	0	304	568	20	0	118	41	0	0	0	857	3	191	0	0	1051	
99	No Originarios	####	Comarapa	862	1479	0	862	1479	0	0	0	0	0	0	0	2009	332	0	0	0	2341	
99	No Originarios	####	Saipina	176	637	96	176	718	15	0	0	0	0	0	0	667	2	72	168	0	909	
99	No Originarios	####	Puerto Suarez	538	1529	0	538	1529	0	0	0	0	0	0	0	981	24	696	366	0	2067	
99	No Originarios	####	Puerto Quijarro	387	1088	0	387	1076	0	0	12	0	0	0	0	577	35	650	213	0	1475	
99	No Originarios	####	Ascensión de Guarayos	401	959	0	401	378	107	2	339	133	0	0	0	1092	7	229	32	0	1360	
99	No Originarios	####	Urubichá	65	11	0	65	11	0	0	0	0	0	0	0	76	0	0	0	0	76	
99	No Originarios	####	El Puente	313	574	0	313	302	14	3	148	107	0	0	0	719	3	18	147	0	887	
99	No Originarios	####	Trinidad	892	8569	0	892	7606	649	6	53	172	83	0	0	2522	211	6557	171	0	9461	
99	No Originarios	####	San Javier	44	346	0	44	6	22	1	122	195	0	0	0	192	4	22	172	0	390	
99	No Originarios	####	Riberalta	1178	11616	268	1178	2013	638	8	1049	7707	469	0	0	2844	140	2012	8037	29	13062	
99	No Originarios	####	Guayaramerín	919	6524	196	919	4932	216	1	352	724	495	0	0	1515	125	1961	4038	0	7639	
99	No Originarios	####	Reyes	161	584	0	161	115	70	0	327	72	0	0	0	443	2	212	88	0	745	
99	No Originarios	####	San Borja	550	3532	0	550	2706	62	1	155	608	0	0	0	2194	48	987	853	0	4082	
99	No Originarios	####	Santa Rosa	107	1376	1	107	598	119	0	420	231	9	0	0	296	2	141	1039	6	1484	
99	No Originarios	####	Rurrenabaque	157	1305	0	157	1112	94	0	26	73	0	0	0	540	197	259	466	0	1462	
99	No Originarios	####	Santa Ana de Yacuma	249	1623	0	249	1348	19	1	66	189	0	0	0	754	21	797	300	0	1872	
99	No Originarios	####	Exaltación	55	866	0	55	117	14	1	182	529	20	3	0	462	11	53	395	0	921	
99	No Originarios	####	San Ignacio	378	301	0	378	301	0	0	0	0	0	0	0	679	0	0	0	0	679	
99	No Originarios	####	Loreto	91	224	0	91	16	42	1	103	62	0	0	0	315	0	0	0	0	315	
99	No Originarios	####	San Andrés	202	966	0	202	235	55	1	314	361	0	0	0	775	3	53	337	0	1168	
99	No Originarios	####	San Joaquín	95	589	0	95	144	48	2	87	308	0	0	0	170	3	117	394	0	684	
99	No Originarios	####	San Ramón	80	762	0	80	312	42	0	92	316	0	0	0	142	1	145	554	0	842	
99	No Originarios	####	Puerto Siles	32	131	0	32	0	0	0	46	74	11	0	0	99	0	4	60	0	163	
99	No Originarios	####	Magdalena	168	1284	38	168	143	61	0	153	965	0	0	0	423	12	159	875	21	1490	
99	No Originarios	####	Baures	74	663	24	74	1	0	0	87	599	0	0	0	226	2	48	485	0	761	
99	No Originarios	####	Huacaraje	91	446	42	91	123	2	0	49	314	0	0	0	182	3	22	372	0	579	
99	No Originarios	####	Cobija	673	3683	51	673	3412	98	0	33	81	110	0	0	1223	226	1218	1740	0	4407	
99	No Originarios	####	Porvenir	158	643	132	158	301	13	1	29	91	340	0	0	346	1	25	561	0	933	
99	No Originarios	####	Bolpebra	98	86	136	98	9	25	0	10	34	144	0	0	304	0	0	16	0	320	
99	No Originarios	####	Bella Flor	129	214	227	129	10	0	0	21	77	255	78	0	412	1	7	150	0	570	
99	No Originarios	####	Puerto Rico	128	472	178	128	218	25	0	37	124	232	14	0	384	0	41	353	0	778	
99	No Originarios	####	San Pedro	28	87	82	28	0	0	0	18	98	48	5	0	146	0	0	51	0	197	
99	No Originarios	####	Filadelfia	98	393	164	98	3	1	0	6	121	398	28	0	295	1	2	351	6	655	
99	No Originarios	####	Puerto Gonzales Moreno	22	367	47	22	22	36	0	26	319	11	0	0	247	0	0	189	0	436	
99	No Originarios	####	San Lorenzo	121	297	148	121	1	0	0	12	162	270	0	0	410	0	1	155	0	566	
99	No Originarios	####	El Sena	43	227	124	43	68	1	0	17	77	188	0	0	214	1	3	176	0	394	
99	No Originarios	####	Santa Rosa	59	130	133	59	21	9	1	15	57	133	27	0	207	0	17	98	0	322	
99	No Originarios	####	Ingavi	10	65	89	10	0	0	0	1	100	53	0	0	107	0	3	42	12	164	
99	No Originarios	####	Nueva Esperanza	15	129	0	15	0	0	0	15	82	32	0	0	44	0	2	98	0	144	
99	No Originarios	####	Villa Nueva	35	94	88	35	0	0	0	6	98	62	16	0	126	0	0	86	5	217	
99	No Originarios	####	Santos Mercado	5	37	47	5	1	0	0	10	13	55	2	3	58	0	0	31	0	89	

**Viviendas por Servicios, Pueblo Originario y Departamento**

Cód	Pueblo Originario	Cód	Sección	Viviendas por tipo de baño			Viviendas por tipo de suministro de agua										Viviendas por tipo de desague				
				NA	ConBaño	SinBaño	NA	Red	Pleta	Carro	PozoBomH	PozoSinB	RioVertier	LagoLagu	Otra	NA	Alcantarill	Camara	PozoCiego	Superficie	Total
1	Araonas	2	LA PAZ	0	0	127	0	0	0	0	0	0	88	31	8	0	0	0	100	27	127
2	Ayoreos	7	SANTA CRUZ	0	0	405	0	0	0	0	0	0	4	94	307	0	0	0	149	256	405
3	Baures	8	BENI	0	12	173	0	0	0	0	0	0	7	115	42	21	0	0	127	58	185
4	Canichanas	8	BENI	0	10	832	0	0	0	0	0	171	93	343	235	0	0	0	574	268	842
5	Cavineños	8	BENI	0	89	514	0	0	0	0	0	132	87	164	220	0	0	0	435	168	603
6	Cayubabas	8	BENI	0	0	148	0	0	0	0	0	0	18	103	27	0	0	0	105	43	148
7	Chacobos	8	BENI	0	213	538	0	0	0	0	0	250	342	71	88	0	0	0	664	87	751
8	Chimanes	8	BENI	0	290	851	0	0	0	0	188	80	649	115	109	0	0	0	1005	136	1141
9	Chiquitanos (inc.Paicone)	1	CHUQUISACA	0	0	160	0	4	0	0	0	1	10	0	145	2	0	0	15	143	160
9	Chiquitanos (inc.Paicone)	2	LA PAZ	0	2	562	0	6	0	0	0	0	22	0	536	2	0	0	125	437	564
9	Chiquitanos (inc.Paicone)	3	COCHABAMBA	0	0	669	0	0	2	0	7	13	174	96	377	0	0	0	503	166	669
9	Chiquitanos (inc.Paicone)	4	ORURO	0	0	50	0	0	0	0	0	0	0	0	50	0	0	0	2	48	50
9	Chiquitanos (inc.Paicone)	5	POTOSI	0	0	72	0	0	0	0	0	0	0	1	71	0	0	0	9	63	72
9	Chiquitanos (inc.Paicone)	6	TARIJA	0	13	205	0	0	15	0	35	56	103	4	5	8	0	0	196	14	218
9	Chiquitanos (inc.Paicone)	7	SANTA CRUZ	115	32054	8111	115	16649	7223	180	4196	7906	2350	1284	377	1927	42	783	36090	1438	40280
9	Chiquitanos (inc.Paicone)	8	BENI	0	247	105	0	11	5	2	143	69	105	17	0	13	3	1	284	51	352
9	Chiquitanos (inc.Paicone)	9	PANDO	0	0	32	0	0	0	0	0	0	4	20	8	0	0	0	7	25	32
10	Esse Ejas	2	LA PAZ	0	0	207	0	0	0	0	0	0	172	26	9	0	0	0	159	48	207
10	Esse Ejas	9	PANDO	0	0	172	0	0	0	0	0	0	126	45	1	0	0	0	171	1	172
11	Guaraníes	1	CHUQUISACA	0	0	3296	0	50	122	0	0	32	1813	369	910	830	127	249	1420	670	3296
11	Guaraníes	2	LA PAZ	0	5	1722	0	15	0	0	0	0	40	0	1672	0	0	0	118	1609	1727
11	Guaraníes	3	COCHABAMBA	0	0	1287	0	0	0	0	0	6	74	45	1162	0	0	0	869	418	1287
11	Guaraníes	4	ORURO	0	0	137	0	0	0	0	0	0	2	1	134	0	0	0	13	124	137
11	Guaraníes	5	POTOSI	0	0	164	0	0	0	0	0	0	0	1	163	0	0	0	8	156	164
11	Guaraníes	6	TARIJA	0	20	2561	0	0	45	146	26	234	969	130	1031	269	3	98	1404	807	2581
11	Guaraníes	7	SANTA CRUZ	4	4284	16822	4	1870	5743	330	3022	5586	1776	1067	1712	3072	48	148	13801	4041	21110
11	Guaraníes	8	BENI	0	237	143	0	23	5	7	120	86	99	40	0	13	0	11	285	71	380
11	Guaraníes	9	PANDO	0	0	54	0	0	0	0	0	0	0	14	40	0	0	0	3	51	54
12	Guarasugwe Pausernas	8	BENI	0	47	99	0	0	0	0	0	65	75	5	1	0	0	0	114	32	146
13	Guarayos	7	SANTA CRUZ	0	1247	1275	0	9	7	0	45	1341	524	425	171	257	3	24	1974	264	2522
14	Itonamas	8	BENI	0	128	75	0	0	0	0	0	170	20	13	0	0	0	0	157	46	203
15	Joaquínianos	8	BENI	0	44	58	0	0	0	0	0	48	54	0	0	0	0	0	91	11	102
16	Lecos	2	LA PAZ	0	0	1337	0	69	123	0	1	11	874	104	155	15	0	25	1055	242	1337
17	Machineris	9	PANDO	0	0	27	0	0	0	0	0	0	0	9	18	0	0	0	13	14	27
18	Mojeños	1	CHUQUISACA	0	0	118	0	0	0	0	0	0	0	0	118	0	0	0	2	116	118
18	Mojeños	2	LA PAZ	0	5	678	0	10	0	0	0	0	33	0	640	1	0	0	42	640	683
18	Mojeños	3	COCHABAMBA	0	0	869	0	0	0	0	0	0	162	178	529	0	0	0	349	520	869
18	Mojeños	4	ORURO	0	0	30	0	0	0	0	0	0	0	1	29	0	0	0	1	29	30
18	Mojeños	5	POTOSI	0	0	28	0	0	0	0	0	0	0	0	28	0	0	0	0	28	28
18	Mojeños	6	TARIJA	0	0	69	0	0	0	0	2	1	0	1	65	0	0	0	4	65	69
18	Mojeños	7	SANTA CRUZ	0	147	4969	0	6	1	0	10	155	151	159	4634	16	0	0	299	4801	5116
18	Mojeños	8	BENI	0	4953	3913	0	731	269	10	392	3701	926	1113	1724	1082	5	415	6053	1311	8866
18	Mojeños	9	PANDO	0	0	159	0	0	0	0	0	0	7	25	127	0	0	0	41	118	159
19	Morés	8	BENI	0	39	9	0	0	0	0	0	36	12	0	0	0	0	0	48	0	48
20	Mosetenes	2	LA PAZ	0	0	484	0	0	0	0	0	0	338	53	93	0	0	0	440	44	484
21	Movimas	8	BENI	0	313	44	0	0	167	3	74	0	113	0	0	0	0	0	357	0	357
22	Pacahuaras	8	BENI	0	43	343	0	0	0	0	0	1	278	52	55	0	0	0	299	87	386
23	Reyesanos (Maropas)	8	BENI	0	365	61	0	0	0	0	0	365	0	35	26	111	0	7	275	33	426
24	Sirionós	8	BENI	0	0	54	0	0	0	0	0	0	0	54	0	0	0	0	54	0	54
25	Tacanas	2	LA PAZ	0	115	219	0	87	72	0	5	5	165	0	0	0	0	0	334	0	334
26	Tapietés	6	TARIJA	0	0	160	0	0	0	0	0	0	12	17	131	0	0	0	87	73	160
27	Weenhayec	6	TARIJA	0	0	160	0	0	0	0	0	18	38	104	0	0	0	0	134	26	160
28	Yaminahuas	9	PANDO	0	0	24	0	0	0	0	0	0	2	20	2	0	0	0	23	1	24
29	Yukis	3	COCHABAMBA	0	0	186	0	0	0	0	0	0	4	48	134	0	0	0	0	186	186
30	Yuracarés	3	COCHABAMBA	0	0	741	0	0	0	0	0	0	167	280	294	0	0	0	254	487	741
31	Quechuas	1	CHUQUISACA	7065	30578	51710	7065	37007	5910	1394	651	6660	29455	1013	198	49202	29293	2132	8630	96	89353
31	Quechuas	2	LA PAZ	5784	42196	6767	5784	43746	2727	4	64	768	1654	0	0	31348	22991	104	304	0	54747
31	Quechuas	3	COCHABAMBA	26886	173662	89454	26886	1E+05	31202	20364	10599	21343	46273	1577	650	117584	81327	28666	62230	195	290002
31	Quechuas	4	ORURO	5023	17558	20969	5023	27913	3413	15	1045	3841	2043	41	216	22167	20761	117	505	0	43550
31	Quechuas	5	POTOSI	20791	46583	104053	20791	63649	27574	124	2319	20427	35372	682	489	121945	36647	1842	10689	304	171427
31	Quechuas	6	TARIJA	0	7554	4231	0	8246	1480	0	23	411	1441	80	104	118	4305	908	6446	8	11785
31	Quechuas	7	SANTA CRUZ	28	66681	14349	28	54745	3440	202	11174	5738	5262	377	92	2453	12	1228	77150	215	81058
31	Quechuas	8	BENI	0	1798	646	0	192	3	719	135	737	612	46	0	336	0	0	1778	330	2444
31	Quechuas	9	PANDO	0	362	137	0	0	107	59	135	51	68	50	29	0	0	0	472	27	499

**Viviendas por Servicios, Pueblo Originario y Departamento**

Cód	Pueblo Originario	Cód	Sección	Viviendas por tipo de baño			Viviendas por tipo de suministro de agua										Viviendas por tipo de desague				
				NA	ConBaño	SinBaño	NA	Red	Pleta	Carro	PozoBom	PozoSinB	RíoVertie	LagoLagu	Otra	NA	Alcantarill	Camara	PozoCiego	Superficie	Total
32	Aymaras	1	CHUQUISACA	0	0	1581	0	31	34	0	0	179	637	101	599	10	12	12	564	983	1581
32	Aymaras	2	LA PAZ	26758	226284	258982	26758	3E+05	38703	8597	11011	82497	51989	3177	10877	219917	189969	13087	85032	4019	512024
32	Aymaras	3	COCHABAMBA	0	2673	24041	0	0	140	6910	6987	3321	6192	1080	2084	1990	34	123	23635	932	26714
32	Aymaras	4	ORURO	8610	3118	42971	8610	13096	5199	33	2137	15479	6849	608	2688	37483	9179	2168	5206	663	54699
32	Aymaras	5	POTOSI	654	154	14000	654	1059	2245	37	809	4626	3458	393	1527	7656	647	651	4580	1274	14808
32	Aymaras	6	TARIJA	0	838	1688	0	7	1522	82	340	213	227	51	84	10	0	0	2487	29	2526
32	Aymaras	7	SANTA CRUZ	6	16262	2332	6	15991	377	20	441	1260	144	226	135	140	3	238	17979	240	18600
32	Aymaras	8	BENI	0	1230	1374	0	112	89	98	600	1015	384	306	0	202	0	3	2002	397	2604
32	Aymaras	9	PANDO	0	251	405	0	0	0	0	0	444	134	43	35	0	0	0	180	476	656
98	Otros	1	CHUQUISACA	162	265	134	162	265	15	0	3	21	95	0	0	286	256	0	19	0	561
98	Otros	2	LA PAZ	604	2176	0	604	2176	0	0	0	0	0	0	0	1468	1312	0	0	0	2780
98	Otros	3	COCHABAMBA	256	956	3	256	959	0	0	0	0	0	0	0	337	878	0	0	0	1215
98	Otros	4	ORURO	448	238	433	448	269	28	0	79	295	0	0	0	903	168	0	48	0	1119
98	Otros	5	POTOSI	298	330	1	298	326	0	0	0	0	5	0	0	334	290	5	0	0	629
98	Otros	6	TARIJA	0	622	485	0	628	0	0	170	309	0	0	81	358	0	0	668	0	1107
98	Otros	7	SANTA CRUZ	10	7020	236	10	6335	80	56	577	135	61	12	0	338	8	140	6780	0	7266
98	Otros	8	BENI	0	1950	1217	0	77	956	256	0	585	1230	63	0	759	7	255	2146	0	3167
98	Otros	9	PANDO	0	89	245	0	0	87	0	0	121	117	9	0	0	0	313	21	334	
99	No Originarios	1	CHUQUISACA	15576	25147	5929	15576	26767	804	23	326	1040	2116	0	0	35401	10839	191	221	0	46652
99	No Originarios	2	LA PAZ	60566	88204	0	60566	87993	60	0	87	64	0	0	0	112046	36367	179	178	0	148770
99	No Originarios	3	COCHABAMBA	39520	57832	38	39520	57844	0	24	2	0	0	0	0	64039	33341	8	2	0	97390
99	No Originarios	4	ORURO	10299	18563	56	10299	18619	0	0	0	0	0	0	0	28473	445	0	0	0	28918
99	No Originarios	5	POTOSI	18691	14931	7	18691	14255	188	1	153	264	77	0	0	28824	4724	81	0	0	33629
99	No Originarios	6	TARIJA	11963	55087	13464	11963	56910	1333	210	871	994	8233	0	0	34500	34385	4797	6832	0	80514
99	No Originarios	7	SANTA CRUZ	45388	246731	5728	45388	2E+05	3299	799	6519	2256	2256	54	0	91575	73601	101619	31052	0	297847
99	No Originarios	8	BENI	5523	41707	569	5523	21828	2153	23	3683	13499	1087	3	0	14773	785	13549	18636	56	47799
99	No Originarios	9	PANDO	1622	6924	1646	1622	4066	208	2	256	1534	2331	170	3	4523	230	1319	4097	23	10192

**Viviendas por Servicios, Pueblo Originario a nivel nacional**

Cód	Pueblo Originario	Viviendas por tipo de baño			Viviendas por tipo de suministro de agua									Viviendas por tipo de desague					Total
		NA	ConBaño	SinBaño	NA	Red	Pileta	Carro	PozoBom	PozoSinB	RioVerti	LagoLago	Otra	NA	Alcantari	Camara	PozoCieg	Superficie	
1	Araonas	0	0	127	0	0	0	0	0	0	88	31	8	0	0	0	100	27	127
2	Ayoreos	0	0	405	0	0	0	0	0	0	4	94	307	0	0	0	149	256	405
3	Baures	0	12	173	0	0	0	0	0	7	115	42	21	0	0	0	127	58	185
4	Canichanas	0	10	832	0	0	0	0	0	171	93	343	235	0	0	0	574	268	842
5	Cavineños	0	89	514	0	0	0	0	0	132	87	164	220	0	0	0	435	168	603
6	Cayubabas	0	0	148	0	0	0	0	0	0	18	103	27	0	0	0	105	43	148
7	Chacobos	0	213	538	0	0	0	0	0	250	342	71	88	0	0	0	664	87	751
8	Chimanes	0	290	851	0	0	0	0	188	80	649	115	109	0	0	0	1005	136	1141
9	Chiquitanos (inc.Paicone)	115	32316	9966	115	16670	7245	182	4381	8045	2768	1422	1569	1952	45	784	37231	2385	42397
10	Esse Ejjas	0	0	379	0	0	0	0	0	0	298	71	10	0	0	0	330	49	379
11	Guaraníes	4	4546	26186	4	1958	5915	483	3168	5944	4773	1667	6824	4184	178	506	17921	7947	30736
12	Guarasugwe Pausernas	0	47	99	0	0	0	0	0	65	75	5	1	0	0	0	114	32	146
13	Guarayos	0	1247	1275	0	9	7	0	45	1341	524	425	171	257	3	24	1974	264	2522
14	Itonamas	0	128	75	0	0	0	0	0	170	20	13	0	0	0	0	157	46	203
15	Joaquinianos	0	44	58	0	0	0	0	0	48	54	0	0	0	0	0	91	11	102
16	Lecos	0	0	1337	0	69	123	0	1	11	874	104	155	15	0	25	1055	242	1337
17	Machineris	0	0	27	0	0	0	0	0	0	0	9	18	0	0	0	13	14	27
18	Mojeños	0	5105	10833	0	747	270	10	404	3857	1279	1477	7894	1099	5	415	6791	7628	15938
19	Morés	0	39	9	0	0	0	0	0	36	12	0	0	0	0	0	48	0	48
20	Mosetenes	0	0	484	0	0	0	0	0	0	338	53	93	0	0	0	440	44	484
21	Movimas	0	313	44	0	0	167	3	74	0	113	0	0	0	0	0	357	0	357
22	Pacahuaras	0	43	343	0	0	0	0	0	1	278	52	55	0	0	0	299	87	386
23	Reyesanos (Maropas)	0	365	61	0	0	0	0	0	365	0	35	26	111	0	7	275	33	426
24	Sirionós	0	0	54	0	0	0	0	0	0	0	54	0	0	0	0	54	0	54
25	Tacanas	0	115	219	0	87	72	0	5	5	165	0	0	0	0	0	334	0	334
26	Tapietés	0	0	160	0	0	0	0	0	0	12	17	131	0	0	0	87	73	160
27	Weenhayec	0	0	160	0	0	0	0	0	18	38	104	0	0	0	0	134	26	160
28	Yaminahuas	0	0	24	0	0	0	0	0	0	2	20	2	0	0	0	23	1	24
29	Yukis	0	0	186	0	0	0	0	0	0	4	48	134	0	0	0	0	186	186
30	Yuracarés	0	0	741	0	0	0	0	0	0	167	280	294	0	0	0	254	487	741
31	Quechuas	65577	386972	292316	65577	4E+05	75856	22881	26145	59976	1E+05	3866	1778	345153	195336	34997	168204	1175	744865
32	Aymaras	36028	250810	347374	36028	3E+05	48309	15777	22325	1E+05	70014	5985	18029	267408	199844	16282	141665	9013	634212
98	Otros	1778	13646	2754	1778	11035	1166	312	659	1206	1821	192	9	4506	3277	400	9974	21	18178
99	No Originarios	209148	555126	27437	2E+05	5E+05	8045	1082	11897	19651	16100	227	3	414154	194717	121743	61018	79	791711